







ROZPIS ELEKTROINSTALACJI KUCHYNI

		el.vypínací 230V, na stěně	120 výsoké, přichytí vz. uvnitř kabely, OSVODNÁ PÁR VÁNY, RUMBERSKÉ	údržba
G09		el.vypínací 400V, přichytí vz. vně kabely		zdr.záření
				údržba
		el.přepnutí kabel	ze tříty 0,6mm výsoké, 150mm el. 0,8mm/400V-SKOPKA 20kg ze tříty 0,6mm výsoké, 150mm el. 0,8mm/400V-ELEKTROVÝ SPONKAK S TROJBOJOU ze tříty 0,6mm výsoké, 150mm el. 0,8mm/400V-KONEXIT PLYNÁ, šesti 1/1 ze tříty 0,6mm výsoké, 150mm el. 0,8mm/400V-SKOTČ PLYNÝ ze tříty 0,6mm výsoké, 150mm el. 0,8mm/230V-GS-ETITEN DODST.OSTR	zdr.záření údržba a špič údržba a špič údržba a špič údržba a špič údržba a špič
G01				
G01				
G06				
G09				
		el. zásuvka 220V, na stěně		zdr.záření
E01		200mm výsoké, přichytí 0,8mm-ETITEN	leptání	
E02		200mm výsoké, přichytí 0,8mm-ETITEN	leptání	
E03		50mm výsoké, přichytí 0,2mm/230V-PROZINKNÉ		
B50/D		50mm/120mm výsoké- 0A170V- ZEMŮVÁ 3x5	ne zážek	
		el. zásuvka 400V, na stěně		zdr.záření
F01		120mm výsoké, přichytí 20kg WATERS	restera	
F04		120mm výsoké, přichytí 20kg WATERS	restera	
I04		50mm výsoké, přichytí 20kg WATERS	restera	
X		120mm výsoké, 18x5		
X30,50		30mm výsoké 3x5, 50mm výsoké 3x5		
		el. přepnutí 0,6mm výsoké, 150mm el. 0,8mm		

ROZPIS ZTI INSTALACÍ KUCHYNĚ

40	word student	kelmi 177, 28 slyby 580 vsyso, namhovyj	grifa raboli
405	kelmi 177, 28 slyby 580 vsyso, namhovyj		
402	kelmi 314, 28 slyby 580 vsyso, namhovyj		logoska branson
602	kelmi 314, 28 slyby 580 vsyso, namhovyj		branson, 1 stoda
603	kelmi 314, 28 slyby 580 vsyso, namhovyj		konkretion
40	word 16p314-stislendg		zofzreni
401	nasiba balere 177, 28 slyby 185m vsyso, namhova		balere
403	nasiba balere 177, 28 slyby 185m vsyso, namhova		balere
402	nasiba balere 177, 28 slyby 185m vsyso, namhova		resera
405	nasiba balere 177, 28 slyby 185m vsyso, namhova		balere
403	nasiba balere 177, 28 slyby 185m vsyso, namhova		balere
406	nasiba balere 177, 28 slyby 185m vsyso, namhova		balere
408	nasiba balere 177, 28 slyby 185m vsyso, namhova		balere



[illegible]

ROZPIS VYBAVENÍ KUCHYNĚ

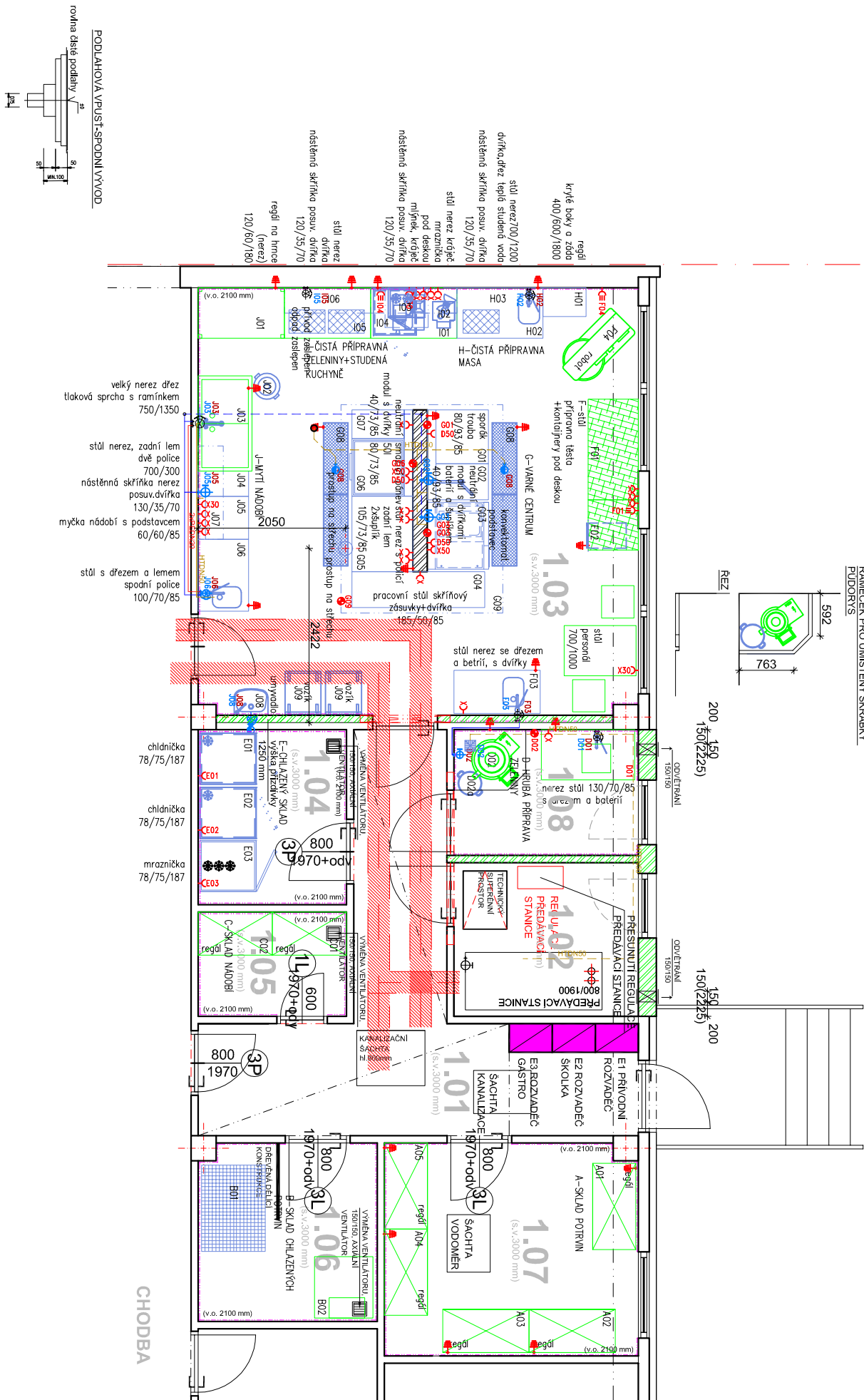
A	SKD 03.01.01.A1	regul. kovový, 120/80, police, stavající
A01		regul. kovový, 120/80, police, stavající
A02		regul. kovový, 120/80, police, stavající
A03		regul. kovový, 120/80, police, stavající
A04		regul. kovový, 120/80, police, stavající
A05		regul. kovový, 120/80, police, stavající
B	SKD 02.01.01.B1	SKD 02.01.01.B1
B01		nafta na zelezném, 80/70
B02		vaha, stavající
C	SKD 04.00.00.C1	SKD 04.00.00.C1
C01		regul. kovový, 120/80, police, stavající
C02		regul. kovový, 120/80, police, stavající
D	HRUBA PŘÍPRAVKA ELEKTINY	HRUBA PŘÍPRAVKA ELEKTINY
D01		váha s držákem, stavající
D02		loupací, s vrtákem s výměnnou, stavající
E	SKD 04.12.04.01.E1	SKD 04.12.04.01.E1
E01		elektroda
E02		elektroda
E03		mezaz
F	PŘÍPRAVKA F1.1.A	PŘÍPRAVKA F1.1.A
F01		nerovný povrch, 120/70/700
F02		nerovný povrch, 120/70/700
F03		nerovný povrch, 120/70/700
F04		nerovný povrch, 120/70/700
G	VÁPNÉ CEMENTUM	VÁPNÉ CEMENTUM
G01		elektrolyt, s opaskem s tržbou
G02		nerovný povrch, 120/70/700
G03		nerovný povrch, 120/70/700
G04		nerovný povrch, 120/70/700
G05		nerovný povrch, 120/70/700
G06		nerovný povrch, 120/70/700
G07		nerovný povrch, 120/70/700
G08		nerovný povrch, 120/70/700
G09		nerovný povrch, 120/70/700
H	SKD 04.00.00.H1	SKD 04.00.00.H1
H01		regul. kovový, 120/80, police, stavající
H02		regul. kovový, 120/80, police, stavající
H03		regul. kovový, 120/80, police, stavající
I	SKD 04.00.00.I1	SKD 04.00.00.I1
I01		regul. kovový, 120/80, police, stavající
I02		regul. kovový, 120/80, police, stavající
I03		regul. kovový, 120/80, police, stavající
I04		regul. kovový, 120/80, police, stavající
I05		regul. kovový, 120/80, police, stavající
J	SKD 04.00.00.J1	SKD 04.00.00.J1
J01		regul. kovový, 120/80, police, stavající
J02		regul. kovový, 120/80, police, stavající
J03		regul. kovový, 120/80, police, stavající
J04		regul. kovový, 120/80, police, stavající
J05		regul. kovový, 120/80, police, stavající
J06		regul. kovový, 120/80, police, stavající
J07		regul. kovový, 120/80, police, stavající
J08		regul. kovový, 120/80, police, stavající
J09		regul. kovový, 120/80, police, stavající



POZNÁMKA

Zodpovědný projektant: Ing. Jaromír Matejíček		Výpracoval: Vítek Dočkal	
Investor:	Statutární město Děčín Mírové nám. 1175/5, Děčín IV-Podmokly, 40502 Děčín	 NORDARCH s.r.o. adresa: Ostřehovská 14 102 00 Praha 10 IČ: 48051956, DIČ: CZ48051956 t: +420 21217296 f: +420 21217296 e: info@nordarch.cz www.nordarch.cz	
Město:	Májová 372, 407 11 Děčín XXXII. – Boletice nad Labem		
Stavba:	VÝMĚNA ZTI A MODERNIZACE SOCIÁLNÍHO ZÁZEMÍ MŠ Děčín XXXII, Májová 372, příspěvková organizace Májová 372, 407 11 Děčín XXXII-Boletice nad Labem		
Stavěna objednatel:	SO02 KUCHYŇĚ		
Profese:	D.2 TECHNOLOGIE GASTRO	 NORDARCH s.r.o. adresa: Ostřehovská 14 102 00 Praha 10 IČ: 48051956, DIČ: CZ48051956 t: +420 21217296 f: +420 21217296 e: info@nordarch.cz www.nordarch.cz	
Význam:	PŮDORYS 1.NP GASTRO		
Formát:	Datum:	3/A4 11/2023	
Datum revize:		...	
Měřítko:	1:75		
Stupeň:	VÝBĚR ZHOTOVITELE		
Č.jmen.:	Zak. č.:	707/2023	
	Č.katři PD:	D.2.	
	Č.w.:	D.2.1	