

VÝMĚRY (FINÁLNÍ POVRCHY)

OZN. MÍST.	FINÁLNÍ POVRCH PODLAHY	PLOCHA [M2]	S.V. STROP/PODHL.	OST.POVRCHY		POZNÁMKA
				STĚNY	STROP	
2.01	KOBEREC (CHODBA)	10,70	2600/-	OMÍTKA	OMÍTKA	
2.02	BET.MAZANINA (SCHODIŠTĚ)	10,85	-	OMÍTKA	OMÍTKA	
2.03	DTTO (SKLAD)	1,85	2600/-	DTTO	DTTO	
2.04	KOBEREC (CHODBA)	15,55	DTTO	DTTO	DTTO	
2.05	DTTO (CHODBA)	38,35	DTTO	OMÍTKA, KER.OBR.LAD	DTTO	KER.OBK.L. v=2,0M
2.06	DTTO (PŘEDSÍŇ)	4,35	DTTO	DTTO	DTTO	
2.07	DTTO (POKOJ)	20,45	DTTO	DTTO	DTTO	
2.08	KER.DL. (KOUPELNA/WC)	4,05	DTTO	DTTO	DTTO	DTTO
2.09	KOBEREC (PŘEDSÍŇ)	4,35	DTTO	DTTO	DTTO	DTTO (112/15/18/25/28/131/34)
2.10	DTTO (POKOJ)	12,55	DTTO	DTTO	DTTO	DTTO (113/16/19/26/29/133/35)
2.11	KER.DL. (KOUPELNA/WC)	4,05	DTTO	DTTO	DTTO	DTTO (114/17/20/27/30/133/36)
2.21	KOBEREC (SKLAD)	12,35	DTTO	DTTO	DTTO	
2.22	KER.DL. (ÚKLID.KOMORA)	2,85	DTTO	DTTO	DTTO	KER.OBK.L. v=2,0M
2.23	DTTO (WC)	2,50	DTTO	DTTO	DTTO	DTTO
2.24	KOBEREC (SKLAD)	7,15	DTTO	DTTO	DTTO	
2.37	KOBEREC (POKOJ)	13,55	DTTO	DTTO	DTTO	
2.38	KER.DL. (KOUPELNA/WC)	5,85	-	DTTO	-	KER.OBK.L. v=2,0M
2.39	VÝTAHOVÁ ŠACHTA	-	2600/-	OMÍTKA	OMÍTKA	
2.40	BETONOVÁ MAZANINA (PŮDA)	306,95	-	OMÍTKA	DŘ.PODBITÍ	

VÝMĚRY (OSTATNÍ)

- x.01 VYBOURÁNÍ KONSTRUKCE PODLAHY NA NOSNÉ STROPNÍ KONSTRUKCI, CELK.TL.100MM  
- CELKEM 262,5M<sup>2</sup> (ZÁTĚŽOVÝ KOBEREC)  
47,5M<sup>2</sup> (KERAMICKÁ DLAŽBA)  
319,5M<sup>2</sup> (BETONOVÁ MAZANINA)
- x.02 STROPNÍ KONSTRUKCE NAD PODLAŽÍM 1.PATRA  
- CELKEM 98,5M<sup>2</sup> (PŘEFA STROPNÍ PANELE SPIROLL)  
56,0M<sup>2</sup> (KER.DESKY HURDIS DO OCEL.STROP.NOSNÍKŮ)
- x.02 STROPNÍ KONSTRUKCE NAD VÝTAHOVOU ŠACHTOU  
- CELKEM 5,9M<sup>2</sup> (Z.B.STROPNÍ DESKY PZD)

LEGENDA BOURANÝCH KONSTRUKCÍ

- SVISLÉ KONSTRUKCE
- VÝPLNĚ OTVORŮ (OKNA/DVEŘE)
- ZDIVO PRO NOVÉ VÝPLNĚ OTVORŮ
- VODOROVNÉ PODLAHOVÉ/STROPNÍ KONSTRUKCE
- KONSTRUKCE SCHODIŠTĚ (PŘÍZEMÍ/1.PATRO)
- FINÁLNÍ PODLAHOVÝ POVRCH, VČ.PODKLADNÍCH VRSTEV (S UVEDENÍM CELKOVÉ TL.)
- ZAŘÍZOVACÍ PŘEDMĚTY
- OTOPNÁ TĚLESA

ŘEZ KŘÍDLEM "A" - VESTAVBA PODKROVÍ

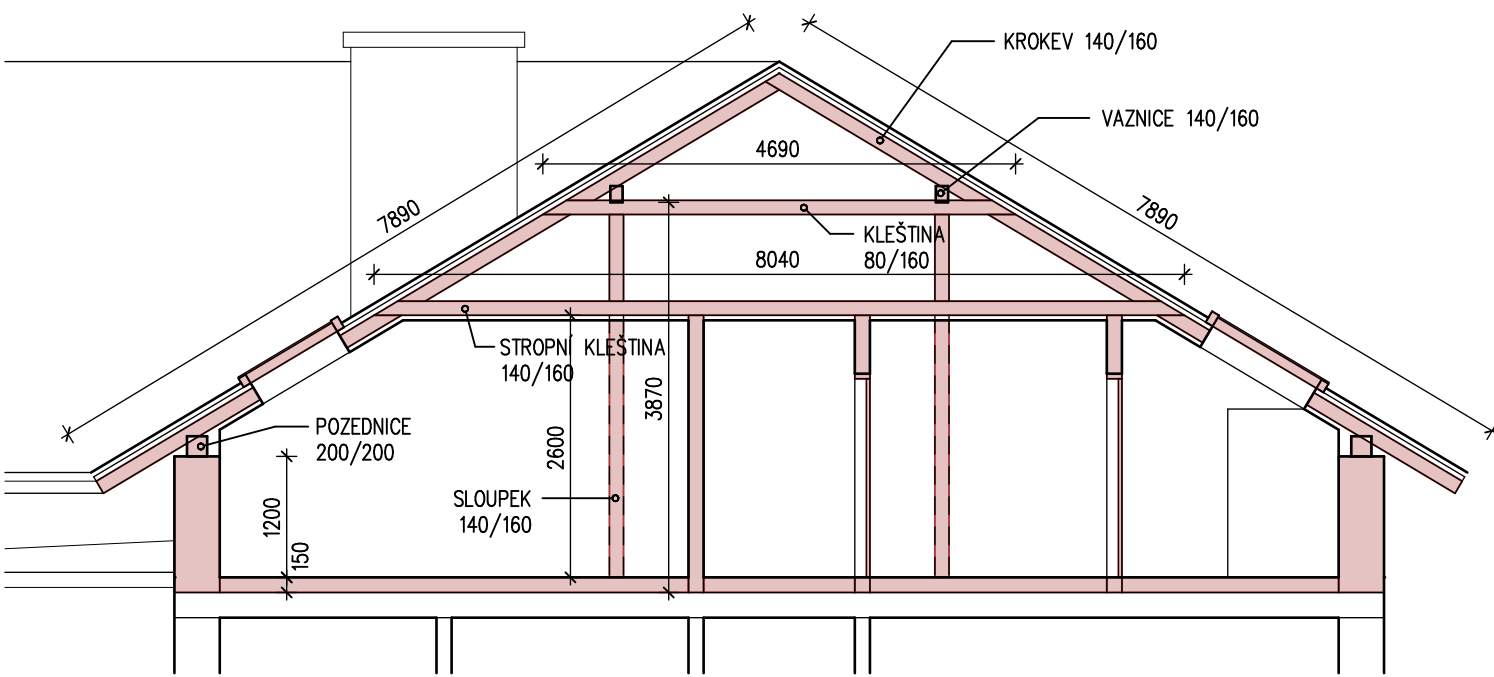

- VÝPIS PRVKŮ KROVU/STŘEŠNÍ KRYTINA:
- SLOUPEK 140/160, DL.3,9M ..... 20 KS
  - POZEDNICE 200/200, DL.41,0/30,0M ..... 01 KS
  - VAZNICE 140/160, DL.33,8/37,2M ..... 01 KS
  - KROKEV 140/160, DL.3,9M ..... 80 KS
  - KLEŠTINA 80/160, DL.4,7M ..... 74 KS
  - KLEŠTINA 140/160, DL.8,0M ..... 37 KS
- KRYTINA (ASF.SINDEL) ..... 550,0 M<sup>2</sup>
- PODBITÍ (PRKNA TL.25MM) ..... 370,0 M<sup>2</sup>
- SOK PODHLÉD ..... 37,0 M<sup>2</sup>
- KRYTINA NAD VSTUPNÍ ČÁSTÍ (ŽIVOCNÝ POVLAK) ..... 37,0 M<sup>2</sup>

ŘEZ KŘÍDLEM "B" - PŮDA BEZ JINÉHO VYUŽITÍ

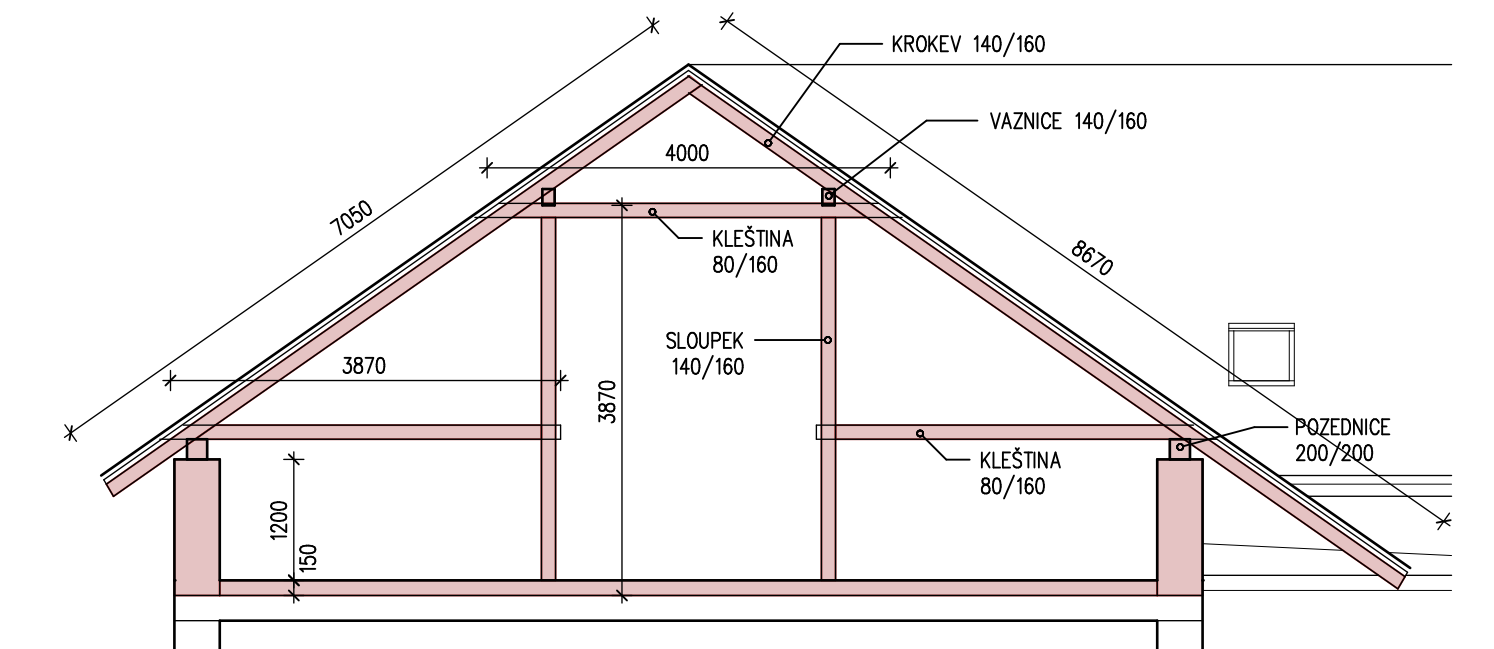

- VÝPIS PRVKŮ KROVU/STŘEŠNÍ KRYTINA:
- SLOUPEK 140/160, DL.3,9M ..... 16 KS
  - POZEDNICE 200/200, DL.33,5/21,0M ..... 01 KS
  - VAZNICE 140/160, DL.25,5/28,3M ..... 01 KS
  - KROKEV 140/160, DL.7,5M ..... 31 KS
  - KROKEV 140/160, DL.8,7M ..... 27 KS
  - KLEŠTINA 80/160, DL.4,0M ..... 62 KS
  - KLEŠTINA 80/160, DL.3,9M ..... 32 KS
- KRYTINA (ASF.SINDEL) ..... 550,0 M<sup>2</sup>
- PODBITÍ (PRKNA TL.25MM) ..... 370,0 M<sup>2</sup>

OBJEDNATEL:	STATUTÁRNÍ MĚSTO DĚČÍN MÍROVÉ NÁMĚSTÍ 1176/5 40338 DĚČÍN 4	
ZHOTOVITEL:	ATELIER SCHMIDT PETR A PAVEL SCHMIDTOVÉ CHEBNÁ 924/26, 403 02 DĚČÍN 6 TEL: 737 262 172, 774 260 565	ING. PAVEL SCHMIDT AUTORIZOVANÝ INŽENÝR ČKAIT PETR SCHMIDT AUTORIZOVANÝ TECHNIK ČKAIT
ZPRACOVÁNÍ PD - DOMOV SE ZVLÁŠTNÍM REŽIMEM DĚČÍN - KŘEŠICE		
PROFESE	NÁZEV VÝKRESU	ZAK.Č.
BOURACÍ PRÁCE	S0.01 - OBJEKT DZR BOURACÍ PRÁCE - 2.PATRO (PODKR.)	1802/5
		DATUM
		04/2020
		STUPEŇ DOK.
		DPS
		MĚŘÍTKO
		1:75
		ČÍSLO VÝKRESU
		01.1.x4