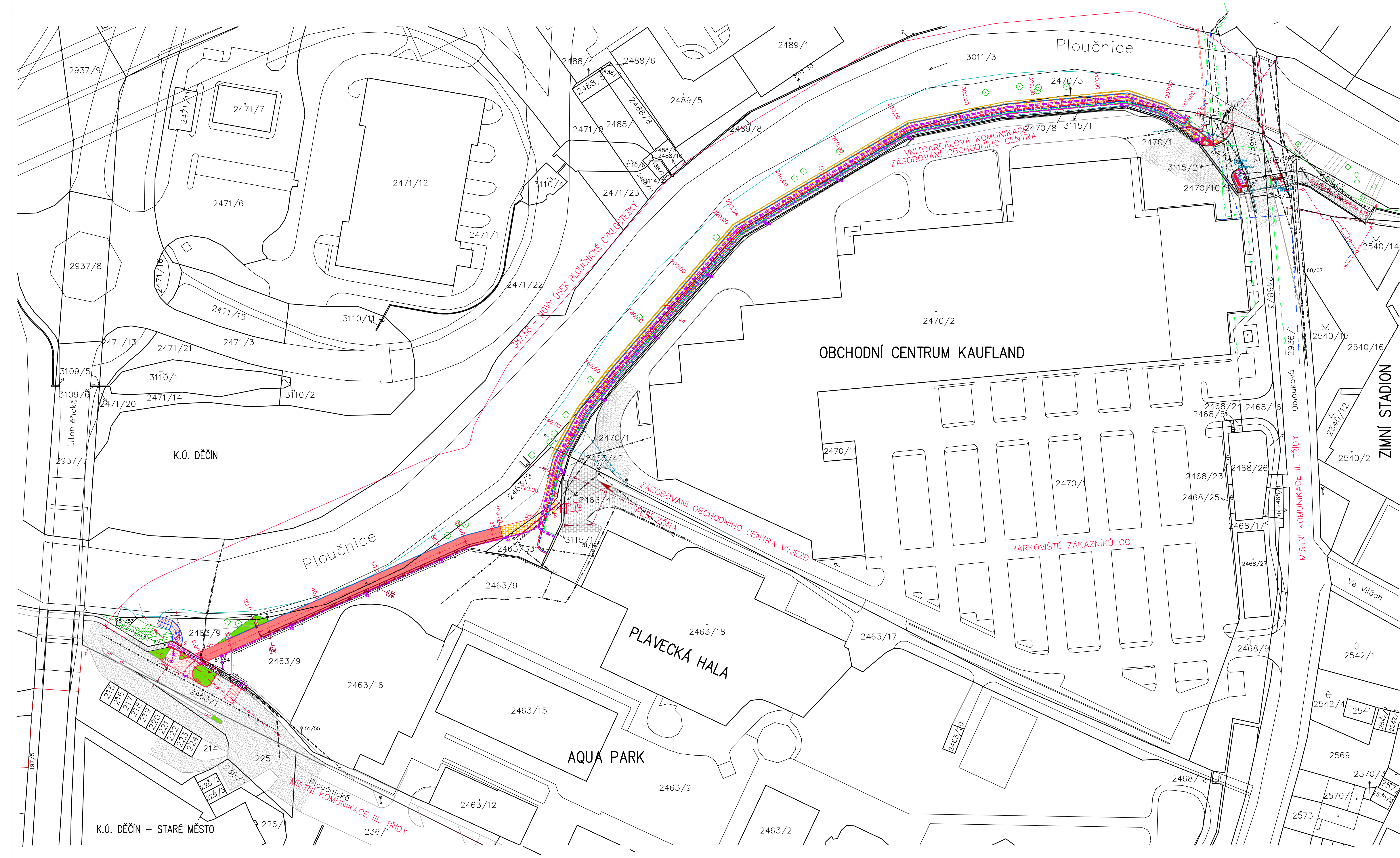

LEGENDA

- STÁVAJÍCÍ NAVAZUJÍCÍ VOZOVKY, CYKLOSTEZKY A CHODNÍKY S ŽIVIČNÝM POVRCHEM
- STÁVAJÍCÍ NAVAZUJÍCÍ CHODNÍKY A CYKLOSTEZKY S POVRCHEM Z BETONOVÉ DLAŽBY
- STÁVAJÍCÍ VAROVNÉ A SIGNÁLNÍ PÁSY Z RELIÉFNÍ DLAŽBY BARVY ČERVENÉ
- OPRAVY STÁVAJÍCÍCH NAVAZUJÍCÍCH CHODNÍKŮ S POVRCHEM Z BETONOVÉ DLAŽBY – PŘEKLÁDKA A VÝMĚNA DLAŽBY V MÍSTĚ RUŠENÉHO PŘECHODU PRO CHODCE V UL. PLOUČNICKÁ – VÝMĚNA DLAŽBY A SKLADBY V MÍSTĚ NOVÉHO SJEZDU PRO VOZIDLA POVODÍ OHŘE V UL. PLOUČNICKÁ
- OPRAVY STÁVAJÍCÍCH VOZOVEK A CHODNÍKŮ S ŽIVIČNÝM POVRCHEM – DOPLNĚNÍ ŽIVIČNÉHO POVRCHU V MÍSTĚ RUŠENÉHO PŘECHODU PRO CHODCE V UL. PLOUČNICKÁ – OPRAVA VOZOVKY V MÍSTĚ NOVÉHO SJEZDU PRO VOZIDLA POVODÍ OHŘE V UL. PLOUČNICKÁ
- ÚSEKY NOVÉHO PROPOJENÍ S CYKLOSTEZKY S POVRCHEM Z BETONOVÉ DLAŽBY S ROVNÝMI HRANAMI
- ÚSEKY NOVÉHO PROPOJENÍ S CYKLOSTEZKY S ŽIVIČNÝM POVRCHEM
- NOVÉ VAROVNÉ A SIGNÁLNÍ PÁSY Z RELIÉFNÍ DLAŽBY BARVY ČERVENÉ
- DLAŽBA S ROVNÝMI HRANAMI – PŘÍDLAŽBA KOLEM SIGNÁLNÍCH A VAROVNÝCH PÁSŮ
- NOVÝ SJEZD Z UL. PLOUČNICKÁ K VODNÍMU TOKU PLOUČNICE PRO VOZIDLA POVODÍ OHŘE SJEZD PRO POTŘEBY ÚDRŽBY K VODNÍMU TOKU DLE POŽADAVKŮ POVODÍ OHŘE ČÁST S ŽIVIČNÝM POVRCHEM, ČÁST SILNIČNÍ PANELY – S ÚNOSNOSTÍ PRO VOZIDLA DO 12 t
- NOVÉ ZATRAVNĚNÉ PLOCHY NÁSYPŮ V NAVAZUJÍCÍM ÚZEMÍ
- NOVÁ OPĚRNÁ ZEĎ Z GABIONŮ VÝŠKY 0,5 – cca 1,8 m OD STANIČENÍ 131,64 DO STANIČENÍ 370,05
- NOVÉ ZÁBRADLÍ VÝŠKY 1,30 m OCELOVÉ TRUBKOVÉ ZÁBRADLÍ – DEMONTOVATELNÉ
- ZACHOVÁVANÉ STÁVAJÍCÍ VZROSTLÉ STROMY KÁCENÍ VZROSTLÝCH STROMŮ – JIŽ BYLO REALIZOVÁNO
- STÁVAJÍCÍ SVISLÉ DOPRAVNÍ ZNAČENÍ
- NOVÉ SVISLÉ DOPRAVNÍ ZNAČENÍ
- 300,00+ STANIČENÍ NOVÝCH ÚSEKŮ CYKLOSTEZKY

INŽENÝRSKÉ SÍTĚ STÁVAJÍCÍ

- SPLAŠKOVÁ KANALIZACE – SČVK, a.s.
- VODOVODNÍ ŘAD – SČVK, a.s.
- PODZEMNÍ VEDENÍ NN – SČVK
- TEPLOVODNÍ POTRUBÍ – NADZEMNÍ VEDENÍ – TERMO, a.s.
- TEPLOVODNÍ POTRUBÍ – PODZEMNÍ VEDENÍ – TERMO, a.s.
- STL PLYNOVODNÍ ŘAD, GasNet, s.r.o.
- NTL PLYNOVODNÍ ŘAD, GasNet, s.r.o.
- DISTRIBUČNÍ SÍŤ ČEZ Distribuce, a.s. – PODZEMNÍ KABEL VN
- DISTRIBUČNÍ SÍŤ ČEZ Distribuce, a.s. – PODZEMNÍ KABEL NN
- PODZEMNÍ KABELY ROZVODŮ VEŘEJNÉHO OSVĚTLENÍ – STATUTÁRNÍ MĚSTO DĚČÍN
- METROPOLITNÍ DATOVÁ SÍŤ – STATUTÁRNÍ MĚSTO DĚČÍN
- PŘÍPOJKA PITNÉ VODY ZIMNÍHO STADIONU – STATUTÁRNÍ MĚSTO DĚČÍN ODHADNUTÁ TRASA
- PŘÍPOJKA SPLAŠKOVÉ KANALIZACE ZIMNÍHO STADIONU – STATUTÁRNÍ MĚSTO DĚČÍN ODHADNUTÁ TRASA
- DEŠŤOVÁ KANALIZACE A ODPADNÍ KANALIZACE VOD Z AREÁLU AQUAPARKU A ZIMNÍHO STADIONU – STATUTÁRNÍ MĚSTO DĚČÍN
- PODZEMNÍ SÍŤ ELEKTRONICKÝCH KOMUNIKACÍ – CETIN, a.s.
- PODZEMNÍ SÍŤ ELEKTRONICKÝCH KOMUNIKACÍ – VODAFONE
- PODZEMNÍ SÍŤ ELEKTRONICKÝCH KOMUNIKACÍ – T-MOBILE CZECH REPUBLIC,a.s.
- DEŠŤOVÁ KANALIZACE – OC KAUFLAND NewCo Immo CZ GmbH, id.č. HRB 510168, In der Buttergrube 9, Legefeld, 99428 Weimar, SRN
- PODZEMNÍ KABELY ROZVODŮ AREÁLOVÉHO OSVĚTLENÍ – OC KAUFLAND NewCo Immo CZ GmbH, id.č. HRB 510168, In der Buttergrube 9, Legefeld, 99428 Weimar, SRN
- PODZEMNÍ KABELY ROZVODŮ NN – OC KAUFLAND NewCo Immo CZ GmbH, id.č. HRB 510168, In der Buttergrube 9, Legefeld, 99428 Weimar, SRN

INŽENÝRSKÉ SÍTĚ PŘEKLÁDANÉ A ÚPRAVA NA STÁVAJÍCÍCH VEDENÍCH

OZN. NA VÝKRESE	STANIČENÍ	POPIS OPRAV
⊟	-7,36	VÝMĚNA MŘÍŽE NA STÁVAJÍCÍ ULIČNÍ VPUSTI ZA MŘÍŽ VLČEK LITAVA 500x500 B125
⊖	-7,36 AŽ 0,00	PŘELOŽKA 4KS POKLOPŮ ŠACHET DEŠŤOVÉ KANALIZACE DO NOVÉ NIVELETY POVRCHU (4 KS POKLOPŮ -2 KS VE VOZOVCE A 2 KS VE ZELENÉM PRUHU) VÝMĚNA 4KS POKLOPŮ ŠACHET DEŠŤOVÉ KANALIZACE B125 ZA D400 (4 KS POKLOPŮ - 2 KS V CHODNÍKU A 2 KS V ZELENÉM PRUHU)
	-2,00	OSAZENÍ DĚLENÝCH CHRÁNIČEK NA PODZEMNÍ VEDENÍ V.O. V MÍSTĚ NOVÉHO SJEZDU PRO VOZIDLA POVODÍ S PŘESAHEM 0,5 m - dl. cca 4,0 m
	0,00	OSAZENÍ DĚLENÝCH CHRÁNIČEK SITEL 160/110 NA PODZEM. VEDENÍ CETIN A VODAFONE PŘISAZENÍ CHRÁNIČKY 1x KOPOFLEX 110 K VEDENÍ CETIN PŘISAZENÍ CHRÁNIČKY 2x HDPE 40 (FIALOVÉ BARVY) K VEDENÍ VODAFONE VŠE S PŘESAHEM 0,5 m ZA HRANICÍ NOVÉ CYKLOSTEZKY - dl. 7,0 m
	100,00 až 120,00	OSAZENÍ DĚLENÉ CHRÁNIČKY SITEL 160/110 NA PODZEM. VEDENÍ CETIN PŘISAZENÍ CHRÁNIČKY 1x KOPOFLEX 110 K VEDENÍ CETIN VŠE S PŘESAHEM 0,5 m ZA HRANICÍ NOVÉ CYKLOSTEZKY - dl. cca 17,0 m
	370,05	OSAZENÍ DĚLENÝCH CHRÁNIČEK NA PODZEMNÍ VEDENÍ NN ČEZ A NEWCO IMMO CZ S PŘESAHEM 0,5 m ZA HRANICÍ NOVÉ CYKLOSTEZKY - dl. cca 2 x 10,0 m POŽADAVEK BUDE UPŘESNĚN PŘI REALIZACI DLE HLOUBKY ULOŽENÍ VEDENÍ
⊖	373,03	PŘELOŽKA 1KS POKLOPU ŠACHTY DEŠŤOVÉ KANALIZACE DO NOVÉ NIVELETY POVRCHU
	379,00	PŘELOŽKA STÁVAJÍCÍHO SVÍTIDLA V.O. NEWCO IMMO CZ DO NOVÉ NEKOLIZNÍ POLOHY VČETNĚ PŘELOŽKY cca 2,5 m STÁVAJÍCÍHO PODZEMNÍHO VEDENÍ S UKONČENÍM VE STÁVAJÍCÍ LAMPĚ V NOVÉ POLOZE

INŽENÝRSKÉ NOVÉ (JSOU PŘEDMĚTEM TÉTO PD A ŘÍZENÍ)

NOVÉ ROZVODY VEŘEJNÉHO OSVĚTLENÍ V ZÁJMOVÉM ÚZEMÍ NOVÉ CYKLOSTEZKY
PODROBNĚ VIZ SAMOSTATNÁ ČÁST PD VYPRACOVANÁ ING. VACHOU

- PODZEMNÍ KABELY ROZVODŮ VEŘEJNÉHO OSVĚTLENÍ – STATUTÁRNÍ MĚSTO DĚČÍN KABELOVÁ TRASA DÉLKY cca 380 m
- NOVÁ SVÍTIDLA VEŘEJNÉHO OSVĚTLENÍ CELÉHO NOVÉHO ÚSEKU CYKLOSTEZKY – 15 SVÍTIDEL
- DRENÁŽNÍ POTRUBÍ DN 100 NA RUBU ŽB KONZOLOVÉ KONSTRUKCE
- DRENÁŽNÍ KANALIZACE DN 110 A 150 DL. 82,03 m S VYÚSTĚNÍM DO STÁVAJÍCÍ ZPEVNĚNÉ BŘEHOVÉ ČÁSTI

PŘÍPRAVA PRO TECHNOLOGICKÁ PROPOJENÍ MEZI AQUAPARKEM A ZIMNÍM STADIONEM
PODROBNĚ VIZ SAMOSTATNÁ ČÁST PD VYPRACOVANÁ FIRMOU SUNCAD

- IZOLOVANÉ PVC POTRUBÍ PRIMÁRNÍHO OKRUHU BAZÉNOVÉ VODY DN150 (ø 280 mm IZOLOVANÉHO POTRUBÍ) – 269,7 bm
- IZOLOVANÉ PVC POTRUBÍ ZÁLOŽNÍHO OKRUHU BAZÉNOVÉ VODY DN150 (ø 280 mm IZOLOVANÉHO POTRUBÍ) – 269,7 bm
- 2 x KABELOVÉ VEDENÍ VN V CHRÁNIČCE DN 160 – 265,60 bm
- OVLÁDACÍ KABELOVÉ VEDENÍ V CHRÁNIČCE DN 63 – 264,10 bm (OVLÁDACÍ KABELY PRO FOTOVOLTAICKÝ SYSTÉM A PRO ŘÍZENÍ ČERPADEL BAZÉNOVÉ VODY)

ZODP.PROJEKTANT	VYPRACOVAL	KRESLIL	KONTROLOVAL	Ing. Vladimír POLDA projektová činnost ve výstavbě IČ 87820641 DVOŘÁKOVA 1318/13 405 02 Děčín 2 tel.732 469 463, v.poldinek@seznam.cz
Ing.V.POLDA	Ing.V.POLDA	Ing.V.POLDA	Ing.Josef VLK	
STAVEBNÍK	STATUTÁRNÍ MĚSTO DĚČÍN Mírové nám. 1175/5, Děčín, Děčín IV-Podmokly, 405 38			DATUM 10/2022
MÍSTO STAVBY	p.č. 2463/1, 2463/9, 2463/17, 2463/33, 2463/41, 2468/10, 2470/5, 2470/9, 2470/10, 3011/3, k.ú.DĚČÍN			STUPEŇ PD PRO VÝBĚR Z.
DOKUMENTACE PRO VÝBĚR ZHOTOVITELE				MĚŘÍTKO 1 : 500
PROPOJENÍ LABSKÉ A PLOUČNICKÉ CYKLOSTEZKY DĚČÍN				Č. ZAKÁZKY 21/2022
ČÁST PD : C. SITUACE				Č. KOPIE / Č. VÝKRESU : C.2.
KATASTRÁLNÍ SITUAČNÍ VÝKRES				