



SMLOUVA

Firma: Active Klínovec s.r.o. IČO 27307123, DIČ: CZ27307123
se sídlem: Vinařického 131/6, Praha 2, 120 00
bankovní spojení: 
jednatel: 

dále jen „poskytovatel“

a

Zákazník: ZŠ a MŠ Děčín IV, Máchovo nám., p.o.
se sídlem: Raisova 688/11, Děčín
IČO: 72743816
dále jen „zákazník“

uzavírají tuto smlouvu:

I.

Poskytovatel se zavazuje, že zákazníkovi poskytne pobyt a služby vymezené v článku II. této smlouvy.

Zákazník se zavazuje, že zaplatí smluvenou cenu uvedenou v článku IV. této smlouvy.

II. Vymezení předmětu smlouvy:

Předmětem smlouvy je pobytový balíček v termínu 21.1.-26.1.2024 (neděle-pátek) uvedený v nabídce služeb poskytovatele.

Vymezení pobytu obsahuje:

- stravování, jeho způsob a rozsah
- ubytování, jeho polohu, stupeň vybavenosti a charakteristiku
- půjčovné, jeho podmínky
- podmínky přidělení instruktora

III. Spoluúčastníci pobytu, zastoupení

Zákazník objednal pobyt a zavazuje se splnit veškerá ustanovení této smlouvy za spoluúčastníky pobytu, které ve všech smluvních záležitostech plně zastupuje:



IV. Cena pobytu

Cena pobytu za jednotlivé účastníky pobytu:

- Pedagogický dozor: 850,- Kč/os. (celkem 3x)
- Pedagogický dozor: 7 840,- Kč/os. (celkem 1x)
- Spoluúčastník, dále „žák“: 6 550,- Kč/os. (celkem 36x)
- Celková cena pobytu tedy činí Kč 246 190,--

Cena zahrnuje:

- 5 nocí ubytování v penzionu LENKA (Loučná pod Klínovcem)
- stravování ve formě plné penze: 5x snídani, 5x oběd, 5x večeři
- pitný režim
- půjčované lyžařského nebo snowboardového vybavení na 5 dní
- skipas pro celý Skiareál Klínovec/Neklid/Boží Dar na 5 dní
- práci instruktora, jehož výukové hodiny jsou 2h dopoledne a 2h odpoledne, přičemž 1 výuková hodina = 50 minut, výuka probíhá v těchto časech (není-li předem domluveno jinak): 10-11:40 + 14:20-16:00

V. Úhrada pobytu

Zákazník se zavazuje zaplatit cenu pobytu takto:

- zálohu ve výši 50% z celkové ceny (tj. Kč 123 059,--) na účet firmy Active Klínovec s.r.o. nejpozději do 17.11.2023.
- zbývající část ceny pobytu zaplatí zákazník při příjezdu v hotovosti na místě, nebo na účet firmy Active Klínovec s.r.o. nejpozději do týdne po ukončení pobytu (na základě doplčkové faktury).

VI. Půjčonné

Za sportovní vybavení zapůjčené v rámci balíčku zodpovídá zástupce lyžařského výcviku. Ten při příjezdu předloží doklad, který bude okopírován a uchován do doby řádného vrácení vypůjčeného vybavení. Bude vybrána vratná kauce 200,- Kč/os. na eventuelní poškození movitého majetku (hotelové vybavení, skipas, sportovní vybavení), která se vrátí při řádném vrácení čipových skipasů, sportovního vybavení a po kontrole ubytování. Poplatek za poničení sportovního vybavení je dle platného ceníku poškození v příloze této smlouvy. Poplatek za poničení vybavení ubytovacího zařízení je dle platného ceníku, který je k dispozici k nahlédnutí u ubytovatele.

VII. Reklamace

Poskytovatel je povinný poskytnout zákazníkovi služby, které jsou součástí pobytu, řádně a včas, v souladu s touto smlouvou a obecně závaznými právními předpisy. Jestliže se v průběhu pobytu vyskytnou vady poskytovaných služeb, je zákazník povinen tyto vady reklamovat neodkladně na místě a má právo požadovat jejich odstranění. Firma Active Klínovec s.r.o. je povinna reklamované vady podle svých možností na místě řešit.

VIII. Odstoupení od smlouvy

Zákazník i poskytovatel mohou před zahájením pobytu od cestovní smlouvy odstoupit, poskytovatel jen z důvodu porušení povinností zákazníkem.

Pokud zákazník odstoupí od smlouvy, aniž by důvodem bylo porušení povinností poskytovatele stanovené touto smlouvou nebo občanským zákoníkem nebo pokud odstoupí od smlouvy poskytovatel před zahájením pobytu z důvodu porušení povinností zákazníkem, je zákazník povinen zaplatit poskytovateli odstupné takto:

- Nad 60 dnů..... 10% ceny zálohy
- 59 – 30 dnů.....25 % ceny zálohy

- 29 – 14 dnů.....50 % ceny zálohy
- 14 dnů a méně.....100% ceny zálohy

XI. Povinnosti smluvních stran

Poskytovatel se zavazuje zabezpečit pobyt podle platných předpisů pro pobyt žáků, školní stravování, popřípadě stravování zaměstnanců v souladu s vyhláškou c. 106/2001 Sb., o hygienických požadavcích na zotavovací akce pro děti. Dále splňuje nároky bezpečnosti práce a protipožární ochrany. Dodavatel dále prohlašuje, že používaná voda je z vodovodu pro veřejnou potřebu.

O nutném odvozu účastníka pobytu k lékaři rozhoduje Horská služba, kterou přivolává pedagogický dozor či instruktor JPK po dohodě s pedagogickým dozorem. Horská služba dle svého uvážení poté přivolá Záchranou službu nemocnice Ostrov nebo Kadaň.

X. Závěrem

Tato smlouva se podepisuje ve dvou vyhotoveních, z nichž každá smluvní strana obdrží jedno.

Smlouva nabývá platnosti a účinnosti ke dni, kdy byla současně podepsána oběma smluvními stranami.

Smluvní strany prohlašují, že si tuto smlouvu před podpisem přečetly, že je v souladu s jejich vůlí a s obsahem této smlouvy souhlasí.

V Loučné pod Klínovcem dne 6.10.2023 razítko a podpis..

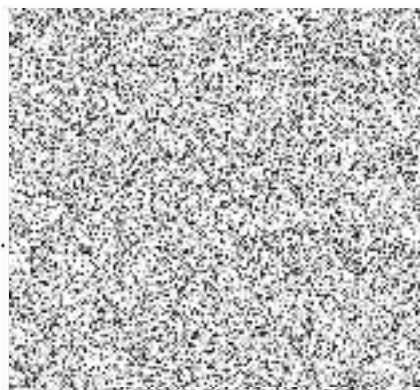

V dne 10.11.2023 razítko a podpis



Příloha: Ceník ztráty a poškození sportovního vybavení:

Ceník ztráty

V případě ztracení nebo úplného zničení u nás zapůjčené výbroje požadujeme náhradou tyto částky:

Lyžařské boty	2. 000,- Kč
Lyžařské hole	300,- Kč
Lyže	3. 500,- Kč
Běžkařské boty.....	1. 500,- Kč
Běžky	3. 000,- Kč
Snowboard	4. 000,- Kč
Snowboardové boty	2. 000,- Kč
Čipová permanentka	50,- Kč

Ceník poškození

Poškození patek lyží	500,- Kč
Vytržená hrana	500,- Kč
Poškození skluznice na vysazení	300,- Kč
Ulomená přezka u bot	200,- Kč
Utržený pásek na snowboardovém vázání	100,- Kč
Utržená přezka u snowboardového vázání	150,- Kč
Ztracený pásek s ráčnou	200,- Kč
Čipová permanentka	50,- Kč

Středisko lyžování a zimu
v obci Mladá Boleslav
Mladá Boleslav, ul. Mládežnická 11
tel. 326 326 111, fax 326 326 112
www.mladaboleslav.cz