SITUACE č.1
M 1:250

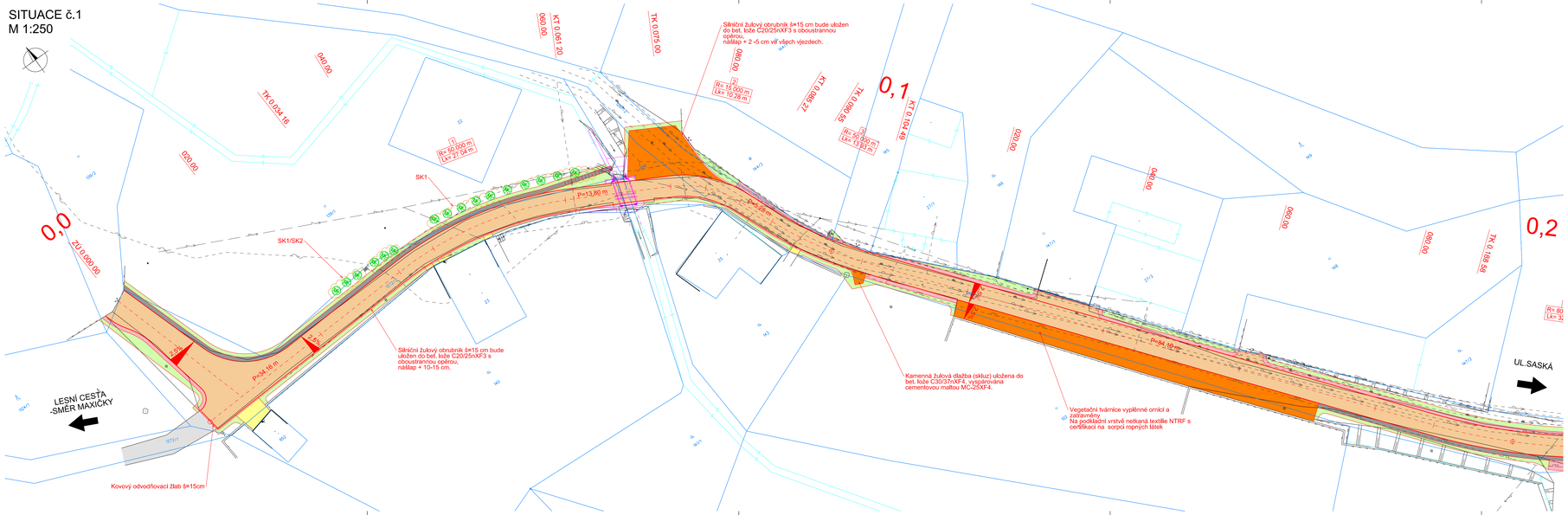

SEZNAM STAVEBNÍCH OBJEKTŮ

SO 101 - OPRAVA KOMUNIKACE

SOUVISEJÍCÍ STAVBY

Oprava mostu Družstevní DC-0442, Děčín X - Bělá u Děčína

LEGENDA

- KN - hranice parcel
- KN - vnitřní kresba parcel
- Zaměření polohopisu a výškopisu
- Osa komunikace
- Navržené hrany
- Vozovka - celá konstrukce
- Stávající vozovka
- Vozovka - obrusná vrstva
- Zpevněná cesta
- Odstavné plochy
- Zpevněná plocha vstupů, vjezdů, apod.
- Odvodňovací žlab
- Nezpevněná krajnice
- Přeskládání stávající dlažby
- Městská zeleň
- Zatravnění ve svahu
- Odláždění
- Mýceni souvisle zapojeného porostu (SK1, SK2)
- Náhradní výsadba keřů

LEGENDA STÁVAJÍCÍCH IS

- Podzemní vedení, CETIN a.s.
- Nadzemní elektrické vedení NN do 1 kV, ČEZ Distribuce,a.s.
- Podzemní elektrické vedení NN do 1 kV, ČEZ Distribuce,a.s.
- Podzemní elektrické vedení VN do 35 kV, ČEZ Distribuce,a.s.
- Plynovodní potrubí NTL, GasNet, s.r.o.
- Vodovodní řad - pitná voda, SčVK a.s.
- Vodovodní řad - odkalení, SčVK a.s.

Upozornění:
Zákresy podzemních zařízení (sítí) neskouzli jako vytyčovací výkres.
Jedná se o orientační zákres stávajících IS, před zahájením stavebních prací je nutné vytyčení příslušnými správci (dle platných předpisů) a viditelné vyznačení v terénu.

KLAD LISTŮ:

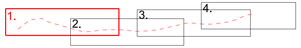

SOUŘADNICOVÝ SYSTÉM S-JTSK
VÝŠKOVÝ SYSTÉM Bpv

INVESTOR

STATUTÁRNÍ MĚSTO DĚČÍN
MAGISTRÁT MĚSTA DĚČÍN
Mírové náměstí 1175/5, 405 38 Děčín

SO 101 OPRAVA KOMUNIKACE DRUŽSTEVNÍ

STAVBA OPRAVA MK DRUŽSTEVNÍ DĚČÍN X PO PŘÍVALOVÉM DEŠTI 17.7.2021, p.p.č.1272/2, 1159, 1267/2, 1134/13, K.Ú. BĚLÁ U DĚČÍNA			S.A.W. CONSULTING s.r.o. Pražská 2324, 407 47 Varnsdorf sídlušná ul., Bezhlédka I 26/34, 400 01 Ústí n. L. tel: www.sawconsulting.cz e-mail: info@sawconsulting.cz
VYPRACOVAL	ZODPOVĚDNÝ PROJEKTANT	TECHNICKÁ KONTROLA	INVESTOR: STAT. MĚSTO DĚČÍN
ING. DAŠA ŠTARMANOVÁ	ING. JIŘÍ HEINYCH	ING. HELENA HLUBOČKOVÁ	ZAKÁZKOVÉ ČÍSLO: 2021-037
			DATUM: 04/2022
			STUPEŇ: DUSP/PDPS
			MĚŘÍTKO: 1:250
PŘÍLOHA SITUACE č.1			ČÁST DOKUM. D.1.1 / Č.VÝKRESU 2.1