KATASTRÁLNÍ SITUACE

M 1:250

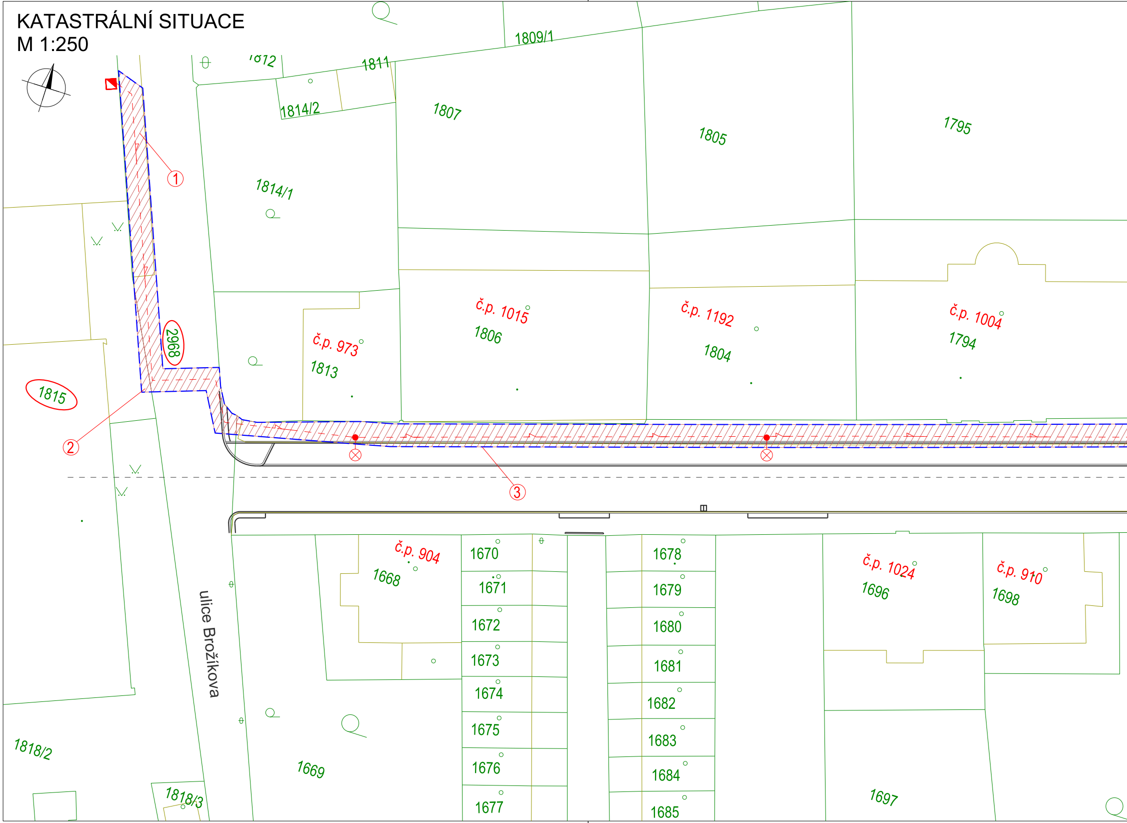
1812
1811
1809/1
1814/2
1807
1805
1795
1814/1
1
č.p. 1015
1806
č.p. 1192
1804
č.p. 1004
1794
č.p. 973
1813
2968
1815
2
3
č.p. 904
1668
1670
1671
1672
1673
1674
1675
1676
1677
1678
1679
1680
1681
1682
1683
1684
1685
č.p. 1024
1696
č.p. 910
1698
1697
1669
ulice Brožíkova
1818/2
1818/3

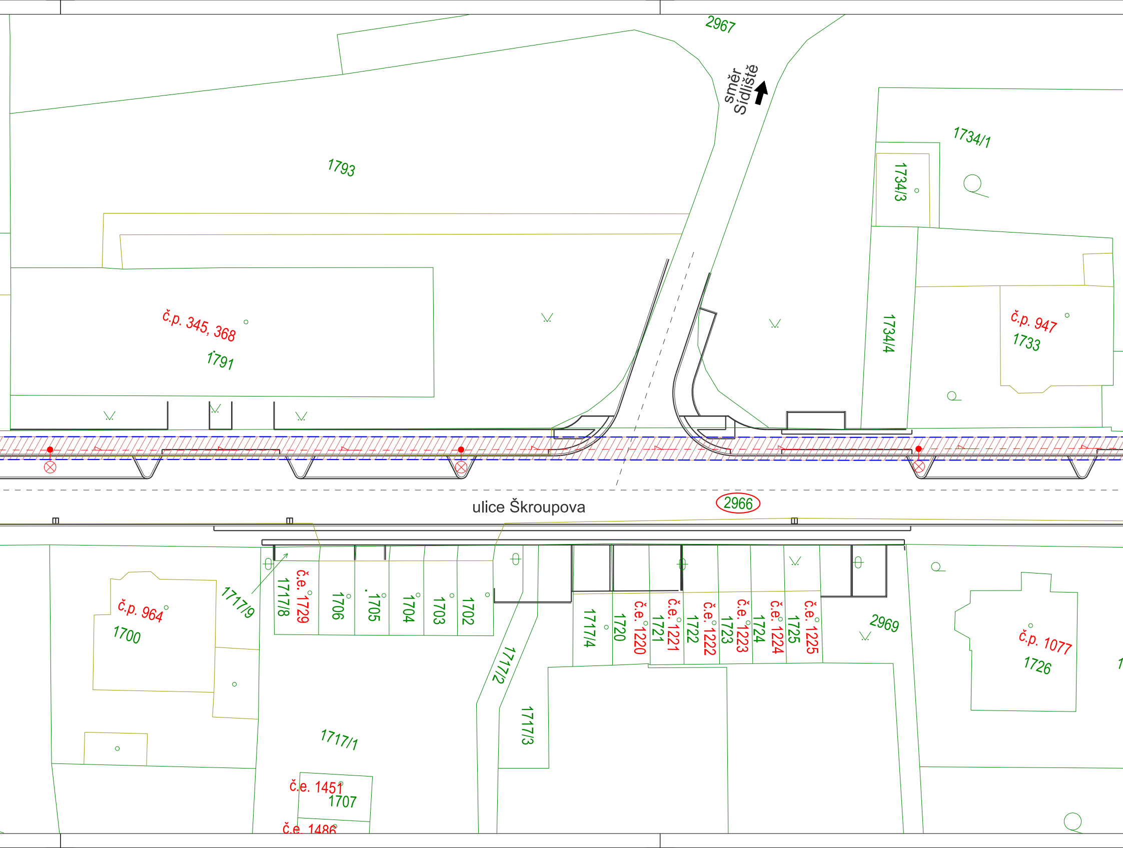
2967
směr Sídliště
1793
1734/1
1734/3
č.p. 345, 368
1791
1734/4
č.p. 947
1733
ulice Škroupova
2966
č.p. 964
1700
1717/9
č.e. 1729
1717/8
1706
1705
1704
1703
1702
1717/2
1717/4
1720
č.e. 1220
1721
č.e. 1221
1722
č.e. 1222
1723
č.e. 1223
1724
č.e. 1224
1725
č.e. 1225
2969
č.p. 1077
1726
1717/3
1717/1
č.e. 1451
1707
č.e. 1486

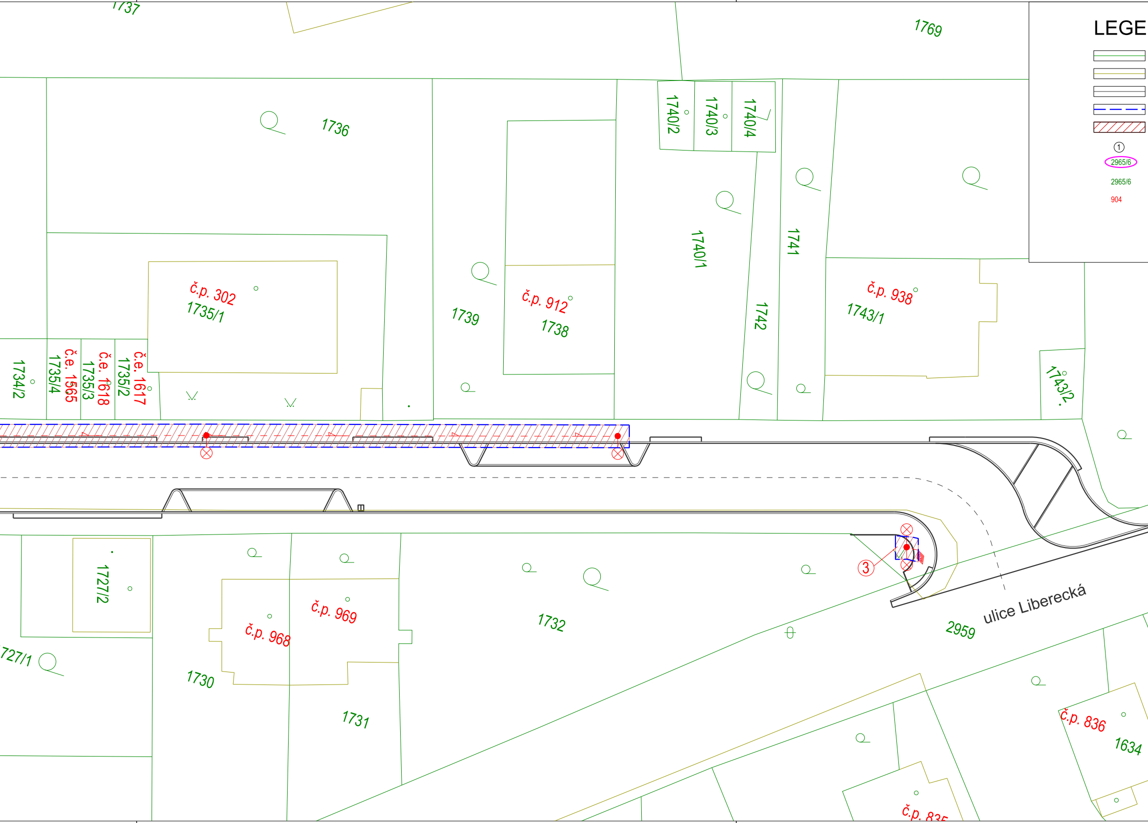
1737
1769
LEGE
①
2965/6
2965/6
904
1736
1740/2
1740/3
1740/4
1740/1
1741
1742
č.p. 302
1735/1
1739
č.p. 912
1738
č.p. 938
1743/1
1743/2
1734/2
1735/4
č.e. 1565
1735/3
č.e. 1618
1735/2
č.e. 1617
1727/2
727/1
č.p. 968
č.p. 969
1730
1731
1732
3
2959
ulice Liberecká
č.p. 836
1634
č.p. 835

NDA

- KN - hranice parcel
- KN - vnitřní kresba parcel
- Související stavba
- Hranice dočasného záboru
- Dočasný zábor
- Pořadové číslo dle výkazu
- Dotčená parcela
- Pozemkové číslo parcely
- Číslo popisné

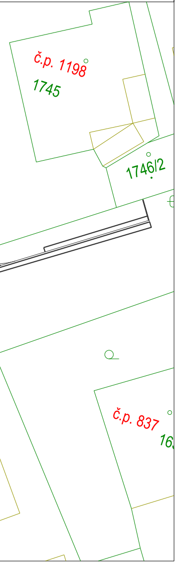
č.p. 1198
1745
1746/2
č.p. 837
16

INVESTOR

STATUTÁRNÍ MĚSTO DĚČÍN

Mírové náměstí 1175/5, 405 38 Děčín

NÁZEV AKCE

OPRAVA MK ULICE ŠKROUPOVA, DĚČÍN II - VEŘEJNÉ OSVĚTLENÍ

S.A.W. CONSULTING s.r.o.
Prašná 2324, 407 47 Varnsdorf
středisko UL: Božtěšická 216/34, 400 01 Ústí n. L.
web: www.sawconsulting.cz
e-mail: info@sawconsulting.cz

VYPRACOVAL	**ZODPOVĚDNÝ PROJEKTANT**	**TECHNICKÁ KONTROLA**
JAROSLAV ZAVADIL, DiS.	LUDĚK KAREŠ	LUDĚK KAREŠ
Zavadil		

INVESTOR	**město DĚČÍN**
ZAKÁZKOVÉ ČÍSLO	**2018-034**
DATUM	**02/2019**
STUPEŇ	**DÚR/PDPS**
MĚŘÍTKO	**1:250**

PŘÍLOHA

KATASTRÁLNÍ SITUACE

Č. PŘÍLOHY

C.2.1

PARÉ