PŮDORYS 1.NP - NAVRHOVANÝ STAV

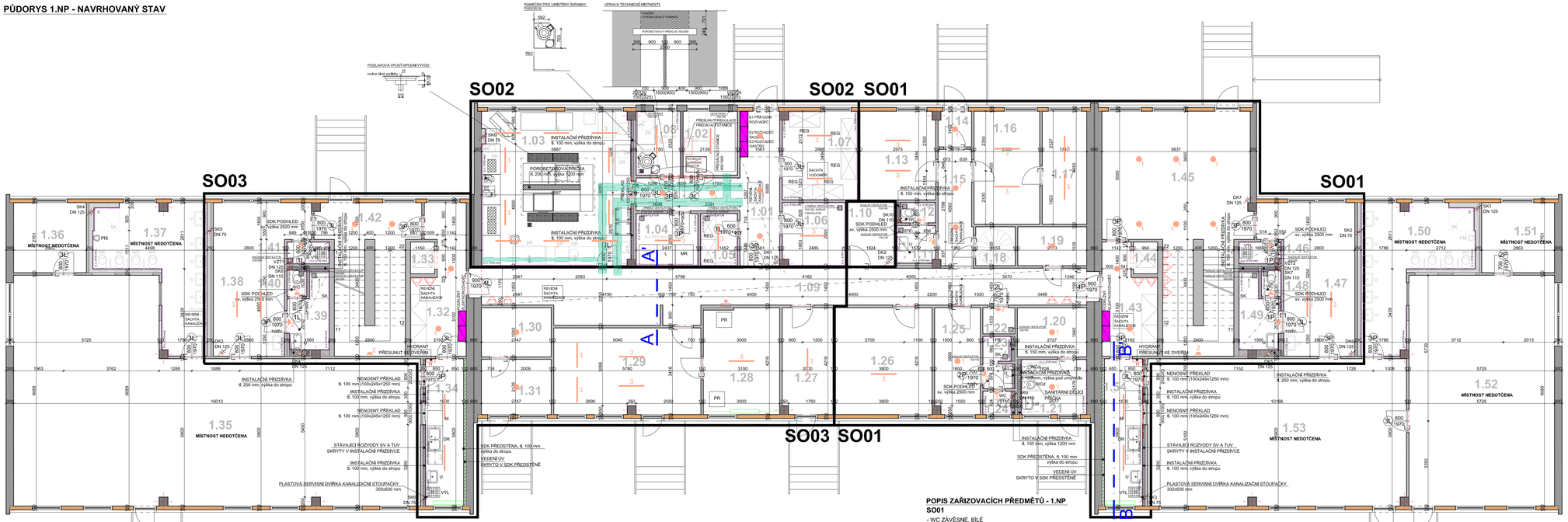

TRUHLÁŘSKÉ KONSTRUKCE

SANITÁRNÍ DĚLICÍ PŘÍČKA

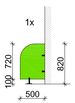

POZNÁMKA

- V RÁMCI SO01, SO02 A SO03:
  - STÁVAJÍCÍ NÁŠLAPNÉ VRSTVY PODLAH ODSTRANĚNY VČETNĚ LEPIDLA
  - PODKLAD PO DEMONTÁŽI BUDE OČIŠTĚN A NAPENETROVÁN. BUDE PROVEDENA SAMONIVELAČNÍ STĚRKA
  - PO VYZRÁNÍ STĚRKY BUDE PROVEDENA PENETRACE PODKLADU
  - POLOŽENY NOVÉ NÁŠLAPNÉ VRSTVY DO FLEXIBILNÍHO LEPIDLA (PVC LINO, KERAMICKÁ DLAŽBA)
  - PODHLEDY NAVRŽENÉ Z HYDRFOBIZOVANÝCH SDK DESEK (DO VLHKÉHO PROSTŘEDÍ)
  - OSAZENÍ NOVÝCH LED SVÍTIDEL ŘEŠENO V SAMOSTATNÉ ČÁSTI PD - D.1.4 ELEKTROTECHNICKÁ ZAŘÍZENÍ
- V RÁMCI SO02:
  - TECHNOLOGIE GASTRO ZPRACOVÁNA SAMOSTATNOU PROJEKTOVOU DOKUMENTACÍ
  - PŘIPOJOVACÍ BODY NA T, S VODU STÁVAJÍCÍ - GASTRO PROVOZ ZOHLEDŇUJE SOUČASNĚ
  - PŘIPOJENÍ NA REKONSTRUOVANOU KANALIZACI
  - ELEKTRO NAVRŽENO OD ROZVODNICE NOVÉ
  - STÁVAJÍCÍ ROZVODY UT PONECHÁNY
- OSVĚTLENÍ:
  - NAVRŽENA POUZE VÝMĚNA SVÍTIDEL BEZ VÝMĚNY SILOVÝCH KABELŮ A VYPÍNAČŮ (VYJMA MÍSTNOSTÍ PŘÍRUČNÍCH KUCHYNĚK A KUCHYNĚ)

LEGENDA OSVĚTLENÍ

1 NAVRHOVANÉ STROPNÍ LED SVÍTIDLO
2 NAVRHOVANÉ NÁSTĚNNÉ LED SVÍTIDLO
3 NAVRHOVANÁ STROPNÍ LED ZÁŘIVKA

POPIS ZAŘIZOVACÍCH PŘEDMĚTŮ - 1.NP

SO01

- WC ZÁVĚSNÉ, BÍLÉ
  MONTÁŽNÍ PRVEK PRO ZÁVĚSNÉ WC SE SPLACH.
  NÁDRŽKOU POD OMÍTKOU
  POČET 3 KS
- WC ZÁVĚSNÉ DĚTSKÉ, BÍLÉ
  (výška horní hrany záchodové mísy 300-350 mm)
  MONTÁŽNÍ PRVEK PRO ZÁVĚSNÉ WC SE SPLACH.
  NÁDRŽKOU POD OMÍTKOU
  POČET 2 KS
- UMYVADLO PRO PERSONÁL, BÍLÉ
  (výška 800 mm nad podlahou)
  STOJÁNKOVÁ UMYVADLOVÁ BATERIE
  POČET 4 KS
- UMYVADLO PRO DĚTI, BÍLÉ
  (výška 400 mm nad podlahou)
  STOJÁNKOVÁ UMYVADLOVÁ BATERIE
  s centrálně smíšenou vodou
  POČET 1 KS
- SPRCHA S PODLAHOVÝM ŽLABEM
  TERMOSTATICKÁ SPRCHOVÁ BATERIE
  SPRCHOVÁ HADICE, SPRCHOVÁ RUŽICE, SPRCHOVÁ TYČ
  POČET 2 KS
- KUCHYŇSKÝ DVOJDŘEZ
  DŘEZOVÁ BATERIE
  POČET 1KS
- VÝLEVKA
  NÁSTĚNNÁ BATERIE
  POČET 2 KS

SO03

- WC ZÁVĚSNÉ, BÍLÉ
  MONTÁŽNÍ PRVEK PRO ZÁVĚSNÉ WC SE SPLACH.
  NÁDRŽKOU POD OMÍTKOU
  POČET 1 KS
- UMYVADLO PRO PERSONÁL, BÍLÉ
  (výška 800 mm nad podlahou)
  STOJÁNKOVÁ UMYVADLOVÁ BATERIE
  POČET 2 KS
- SPRCHA S PODLAHOVÝM ŽLABEM
  TERMOSTATICKÁ SPRCHOVÁ BATERIE
  SPRCHOVÁ HADICE, SPRCHOVÁ RUŽICE, SPRCHOVÁ TYČ
  POČET 1 KS
- KUCHYŇSKÝ DVOJDŘEZ
  DŘEZOVÁ BATERIE
  POČET 1KS
- VÝLEVKA
  NÁSTĚNNÁ BATERIE
  POČET 2 KS

LEGENDA POŽÁRNĚ BEZPEČNOSTNÍCH ZAŘÍZENÍ

PŘENOSNÝ HASÍCÍ PŘÍSTROJ
HYDRANT

LEGENDA POUŽITÝCH ČAR

HRANICE STAVEBNÍCH OBJEKTŮ
POTRUBÍ ÚSTŘEDNÍHO VYTÁPĚNÍ

LEGENDA ZKRATEK

DR	- DŘEZ
L	- LEDNICE
M	- MYČKA
MR	- MRAZÁK
REG	- REGÁL
SK	- SPRCHOVÝ KOUT
U	- UMYVADLO
Ud	- UMYVADLO PRO DĚTI
VÝL	- VÝLEVKA
WC	- WC
WCd	- TOALETA PRO DĚTI
PR	- PRAČKA

LEGENDA MÍSTNOSTÍ - 1.NP

stavební objekt	č.m.	účel místnosti	m²	podlaha		stěny		strop		poznámka
				cd	popis	plocha	popis	plocha	popis	
SO02	1.01	ZÁDVEŘÍ A CHODBA	14,80	KD	P01	70,50	Š	14,80	Š,SDK	nový keramický obklad výšky 2,0 m; nové dlaždicové omítky - zahrnuty podhled, výplaz pod soubytné krovatky (zapuštěné) (v 0,15) 0,15 m
	1.02	TECHNICKÁ MÍSTNOST	5,40	KD	P01	27,90	Š	5,40	Š	nový keramický obklad výšky 2,0 m; nové dlaždicové omítky
	1.03	KUCHYNĚ	35,75	KD	P01	73,35	Š, KO	35,75	Š	nový keramický obklad v 2,000 mm; nové dlaždicové omítky - plocha 5; obkladu 10,36 m²; plocha lišt. omítky 32 m²
	1.04	SKLAD. LEDNICE	5,00	KD	P01	27,00	Š, KO	5,00	Š	nový keramický obklad v 2,000 mm; nové dlaždicové omítky - plocha 5; obkladu 10,36 m²; plocha lišt. omítky 5,1 m²
	1.05	SKLAD	3,00	KD	P01	21,00	Š, KO	3,00	Š	nový keramický obklad v 2,000 mm; nové dlaždicové omítky - plocha 5; obkladu 10,36 m²; plocha lišt. omítky 3,0 m²
	1.06	BRAMBORÁRNA	6,15	KD	P01	29,85	Š, KO	6,15	Š	nový keramický obklad v 2,000 mm; nové dlaždicové omítky - plocha 5; obkladu 20,36 m²; plocha lišt. omítky 6,15 m²
	1.07	SKLAD	10,25	KD	P01	38,75	Š, KO	10,25	Š	nový keramický obklad v 2,000 mm; nové dlaždicové omítky - plocha 5; obkladu 20,36 m²; plocha lišt. omítky 1,07 m²
	1.08	HRUBÁ PŘÍPRAVA ZELENINY	4,40	KD	P01	25,65	Š, KO	4,40	Š	nový keramický obklad v 2,000 mm; nové dlaždicové omítky - plocha 5; obkladu 20,36 m²; plocha lišt. omítky 4,4 m²
	1.09	SPOJOVACÍ CHODBA	40,25	PVC	P02	167,25	Š	40,25	SDK	nové PVC svár na svárové lišty, nové dlaždicové omítky - zdravotní nezávisý podhled, výška 2,10 m
NEZASTAVĚNO	1.10	ARCHIV	4,55	KD	P01	25,80	Š	4,55	Š	nový keramický obklad v 2,000 mm; nové dlaždicové omítky - zvýšené bez obkladu
	1.11	PŘEDSÍŇ WC	2,25	KD	P01	18,15	Š, KO	2,25	SDK	nový keramický obklad v 2,000 mm; plocha 12,15 m²
	1.12	WC	1,10	KD	P01	13,20	Š, KO	1,10	SDK	nový keramický obklad v 2,000 mm; nové dlaždicové omítky - plocha 5; obkladu 10,36 m²; plocha lišt. omítky 2,64 m²
	1.13	KANCELÁŘ	10,35	PVC	P02	38,85	Š	10,35	Š	nová PVC svár na svárové lišty, nové dlaždicové omítky - nový SDK kazetový podhled, v 2,00 m; nové lišty, omítky plocha 5,86 m²
	1.14	ZÁDVEŘÍ	1,80	PVC	P02	16,35	Š	1,80	Š	nová PVC svár na svárové lišty, nové dlaždicové omítky
	1.15	CHODBA	6,10	PVC	P02	35,70	Š	6,10	Š	nová PVC svár na svárové lišty, nové dlaždicové omítky
	1.16	SPOL. ZAŘÍZENÍ	11,50	PVC	P02	42,00	Š	11,50	Š	nová PVC svár na svárové lišty, nové dlaždicové omítky
	1.17	KANCELÁŘ	7,75	KD	P01	37,20	Š	7,75	Š	nový keramický omítky vnitřní 75 mm; nové dlaždicové omítky
	1.18	VCHOD NA STŘECHU	2,40	KD	P01	18,60	Š	2,40	Š	nový keramický omítky vnitřní 75 mm; nové dlaždicové omítky
	1.19	SKLAD DROGERIE	4,15	PVC	P02	25,50	Š	4,15	Š	nová PVC svár na svárové lišty, nové dlaždicové omítky
	1.20	SKLAD HRAČEK	5,30	KD	P01	28,05	Š	5,30	Š	nový keramický omítky vnitřní 75 mm; nové dlaždicové omítky
	1.21	LETNÍ UMÝVÁRNA A WC	5,60	KD	P01	28,50	Š, KO	5,60	Š	nový keramický obklad v 2,000 mm; plocha 16,80 m²; nové dlaždicové omítky plocha 5,60 m²
	1.22	SKLAD	1,30	KD	P01	13,80	Š	1,30	Š	nový keramický omítky vnitřní 75 mm; nové dlaždicové omítky
	1.23	SPRCHA	2,40	KD	P01	22,95	Š, KO	2,40	SDK	nový keramický obklad v 2,000 mm; plocha 16,80 m²; nové dlaždicové omítky - plocha 5; obkladu 10,36 m²; plocha lišt. omítky 2,4 m²
	1.24	WC ZAMĚSTNANCI	1,00	KD	P01	12,15	Š, KO	1,00	SDK	nový keramický obklad v 2,000 mm; nové dlaždicové omítky - plocha 5; obkladu 10,36 m²; plocha lišt. omítky 1,0 m²
	1.25	ŠATNA ZAMĚSTNANCŮ	7,50	KD	P01	36,15	Š	7,50	Š	nový keramický omítky vnitřní 75 mm; nové dlaždicové omítky
	1.26	KANCELÁŘ REDITELKY	16,00	PVC	P02	48,15	Š	16,00	Š	nová PVC svár na svárové lišty, nové dlaždicové omítky
	1.27	KANCELÁŘ	8,35	KD	P01	37,35	Š	8,35	Š	nový keramický omítky vnitřní 75 mm; nové dlaždicové omítky
	1.28	PRÁDELNA	12,65	KD	P01	43,35	Š	12,65	Š	nový keramický omítky vnitřní 75 mm; nové dlaždicové omítky
	1.29	SUŠÁRNA	19,65	KD	P01	57,30	Š	19,65	Š	nový keramický omítky vnitřní 75 mm; nové dlaždicové omítky
SO03	1.30	SKLAD NÁŘADÍ	5,35	KD	P01	28,20	Š	5,35	Š	nový keramický omítky vnitřní 75 mm; nové dlaždicové omítky
	1.31	ÚKLID	6,00	KD	P01	29,55	Š	6,00	Š	nový keramický omítky vnitřní 75 mm; nové dlaždicové omítky
	1.32	PŘÍBUČNÉ SKLAD	10,90	PVC	P02	52,50	Š	10,90	Š	nová PVC svár na svárové lišty, nové dlaždicové omítky
	1.33	ŠACHTA VÝTAHU	1,20	–	–	13,20	–	1,20	–	–
	1.34	PŘÍBUČNÉ KUCHYŇKA	8,70	PVC	P02	43,80	Š, KO	8,70	Š	nová PVC svár na svárové lišty, nové dlaždicové omítky - zdravotní nezávisý podhled, výška 2,10 m
	1.35	DENNÍ MÍSTNOST, LÉHÁRNA	111,45	PVC	P02	154,80	Š	111,45	Š	nová PVC svár na svárové lišty, nové dlaždicové omítky - zdravotní nezávisý podhled, výška 2,10 m
NEZASTAVĚNO	1.36	SKLAD	7,90	PVC	P02	33,75	Š	7,90	Š	nová PVC svár na svárové lišty, zdravotní nezávisý podhled, výška 2,10 m
	1.37	HYGIENICKÉ ZÁZEMÍ	17,45	KD	P01	65,40	Š, KO	17,45	Š	nový keramický obklad v 2,000 mm; zdravotní nezávisý podhled, výška 2,10 m; nové dlaždicové omítky - zvýšené bez obkladu
	1.38	ŠATNA DĚTÍ	18,50	PVC	P02	59,40	Š, KO	18,50	Š	nová PVC svár na svárové lišty, nové dlaždicové omítky - zdravotní nezávisý podhled, výška 2,10 m; nové dlaždicové omítky - plocha 5; obkladu 10,36 m²; plocha lišt. omítky 18,5 m²
SO03	1.39	ŠATNA ZAMĚSTNANCŮ	4,15	KD	P01	28,80	Š, KO	4,15	SDK	nový keramický obklad v 2,000 mm; nové dlaždicové omítky - plocha 5; obkladu 10,36 m²; plocha lišt. omítky 4,15 m²
	1.40	WC ZAMĚSTNANCŮ	0,80	KD	P01	10,80	Š, KO	0,80	SDK	nový SDK kazetový podhled, v 2,00 m; nové lišty, omítky plocha 5,04 m²
	1.41	ÚKLIDOVÁ MÍSTNOST	1,40	KD	P01	15,15	Š, KO	1,40	SDK	nový SDK kazetový podhled, v 2,00 m; nové lišty, omítky plocha 5,04 m²
	1.42	ZÁDVEŘÍ	18,95	PVC	P02	61,65	Š	18,95	Š	nová PVC svár na svárové lišty, nové dlaždicové omítky
	1.43	PŘÍBUČNÉ SKLAD	8,40	PVC	P02	40,20	Š	8,40	Š	nová PVC svár na svárové lišty, nové dlaždicové omítky
	1.44	ŠACHTA VÝTAHU	1,20	–	–	13,20	–	1,20	–	–
SO01	1.45	ZÁDVEŘÍ	42,50	PVC	P02	94,50	Š	42,50	Š	nová PVC svár na svárové lišty, nové dlaždicové omítky
	1.46	ÚKLIDOVÁ MÍSTNOST	1,40	KD	P01	15,15	Š, KO	1,40	SDK	nový SDK kazetový podhled, v 2,00 m; nové lišty, omítky plocha 5,04 m²
	1.47	ŠATNA DĚTÍ	18,50	PVC	P02	59,40	Š, KO	18,50	Š	nová PVC svár na svárové lišty, nové dlaždicové omítky - zdravotní nezávisý podhled, výška 2,10 m; nové dlaždicové omítky - plocha 5; obkladu 10,36 m²; plocha lišt. omítky 18,5 m²
	1.48	WC ZAMĚSTNANCŮ	0,80	KD	P01	10,80	Š, KO	0,80	SDK	nový SDK kazetový podhled, v 2,00 m; nové lišty, omítky plocha 5,04 m²
	1.49	ŠATNA ZAMĚSTNANCŮ	4,15	KD	P01	28,80	Š, KO	4,15	SDK	nový SDK kazetový podhled, v 2,00 m; nové lišty, omítky plocha 5,04 m²
	1.50	HYGIENICKÉ ZÁZEMÍ	17,45	KD	P01	65,40	Š, KO	17,45	Š	nový keramický obklad v 2,000 mm; zdravotní nezávisý podhled, výška 2,10 m; nové dlaždicové omítky - zvýšené bez obkladu
NEZASTAVĚNO	1.51	SKLAD	7,90	PVC	P02	33,75	Š	7,90	Š	nová PVC svár na svárové lišty, zdravotní nezávisý podhled, výška 2,10 m
	1.52	LÉHÁRNA	52,05	PVC	P02	88,80	Š	52,05	Š	nová PVC svár na svárové lišty, zdravotní nezávisý podhled, výška 2,10 m
	1.53	DENNÍ MÍSTNOST	58,85	PVC	P02	98,10	Š	58,85	Š	nová PVC svár na svárové lišty, zdravotní nezávisý podhled, výška 2,10 m
SO01	1.54	PŘÍBUČNÉ KUCHYŇKA	8,70	PVC	P02	43,80	Š, KO	9,85	Š	nová PVC svár na svárové lišty, zdravotní nezávisý podhled, výška 2,10 m; nové dlaždicové omítky - plocha 5; obkladu 12,31 m²; plocha lišt. omítky 9,85 m²

KO - keramická dlažba, Š - Bílková omítka, PVC - PVC podlahová krytina, SDK - sádrokartonové rastrové podhledy, KO - keramický obklad

UŽITNÁ PLOCHA 1.NP 691,70 m²

LEGENDA POUŽITÝCH ŠRAF

STÁVAJÍCÍ SVISLÉ KONSTRUKCE (ŽB PANEL)
STÁVAJÍCÍ SVISLÉ KONSTRUKCE (ŠTÍTOVÉ ŽB PANELY)
STÁVAJÍCÍ SVISLÉ KONSTRUKCE (SENDVIČOVÁ KONSTRUKCE)
STÁVAJÍCÍ SVISLÉ KONSTRUKCE (PÓROBETONOVÉ TVÁRNICE)
NAVRHOVANÉ SVISLÉ KONSTRUKCE (PÓROBETONOVÉ TVÁRNICE)
NAVRHOVANÉ SVISLÉ SDK KONSTRUKCE
STÁVAJÍCÍ ROZVODY VODY - PAVILÓNY (STUDENÁ VODA, TEPLÁ VODA, CIRKULACE)

PROJEKTOVÁ DOKUMENTACE JE VYPRACOVÁNA DLE VYHLÁŠKY č. 499/2006 Sb. v platném znění
DOKUMENTACE PRO VÝBĚR ZHOTOVITELE

Zodpovědný projektant: Ing. Jaromír Matějíček	Vypracoval: Vítek Dočekal	NORDARCH s.r.o. IČO: 27654444 DIČ: CZ27654444 Zapsáno v OR u KS v Ostravě, oddíl C, vložka 31330 e: nordarch@nordarch.cz w: www.nordarch.cz
Investor: Statutární město Děčín Mírové nám. 1175/5, Děčín IV-Podmokly, 40502 Děčín		Formát: 10/A4 Datum: 11/2023
Místo: Májová 372, 407 11 Děčín XXXII - Boletice nad Labem		Datum revize: –
Stavba: **VÝMĚNA ZTI A MODERNIZACE SOCIÁLNÍHO ZÁZEMÍ MŠ Děčín XXXII, Májová 372, příspěvková organizace** Májová 372, 407 11 Děčín XXXII-Boletice nad Labem		Měřítko: 1:75
Stavební objekt: **SO01, SO02 a SO03**		Stupeň: VÝBĚR ZHOTOVITELE
Příloha: **D.1.1. ARCHITEKTONICKO STAVEBNÍ ŘEŠENÍ**		Č.zakn.: **707/2023** Zak. Č.:
Výkres: **PŮDORYS 1.NP NAVRHOVANÝ STAV**		Č.část PD: **D.1.1.** Č.vý.: **D.1.1.8**

1050/420