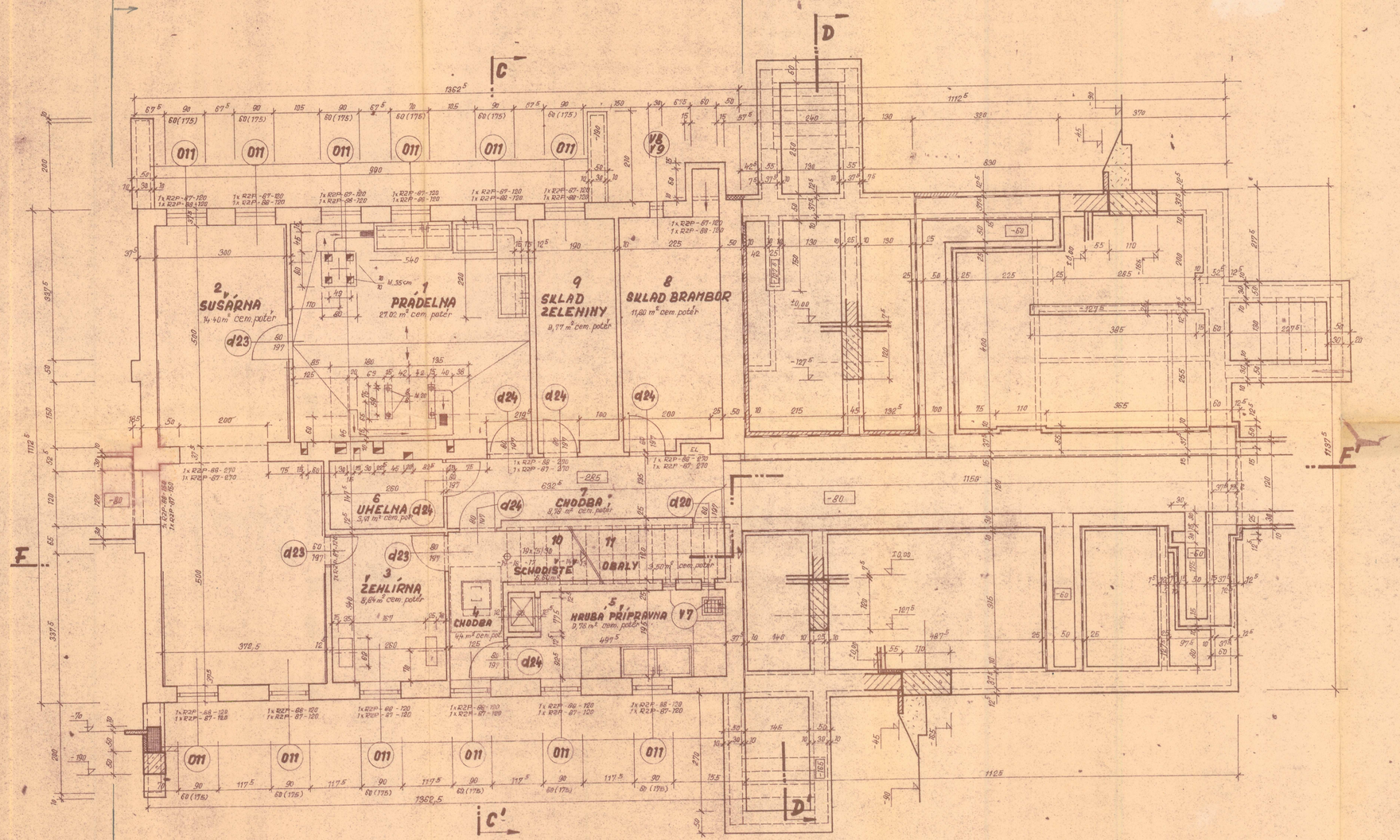

Schváleno do technických zkoušek
V Brně dne 12/10-65

ELEKTROTECHNICKÉ ZÁVODY JULIA FUČÍKA P. BRNO PRŮMYSLOVÉ PROJEKTY

VYPRACOVAL V. KONÍŘ	VED. STROJ. L. MALEK	DATUM	EJF BRNO n.p. PRŮMYSLOVÉ PROJEKTY BRNO - ČECHYŇSKÁ 29
TŘESLIL ROZDRILOVÁ	TOSP. PŘED. V. KONÍŘ	ZAKÁZ. DATUM	
SEVEROMORAVSKÝ KRAJ / SEVEROČESKÝ	OKR. ŽUMBERK DĚČÍN		
SDRUŽENÝ OBJEKT MATEŘSKÉ ŠKOLKY A JESLÍ PRO 120 + 45 DĚTÍ			STEP. KOSP. ČÁST ZDIS-DĚČÍN
			STUPN. U.P. / MĚŘ. 1:50 / FORM. 1/4 / NÁKL. B
INVESTOR	MNV POSTŘELMOV n.p. KABLO KLADNO U.P. ZÁVOD DĚČÍN		ZAKÁZ. Č. 871-0-1208

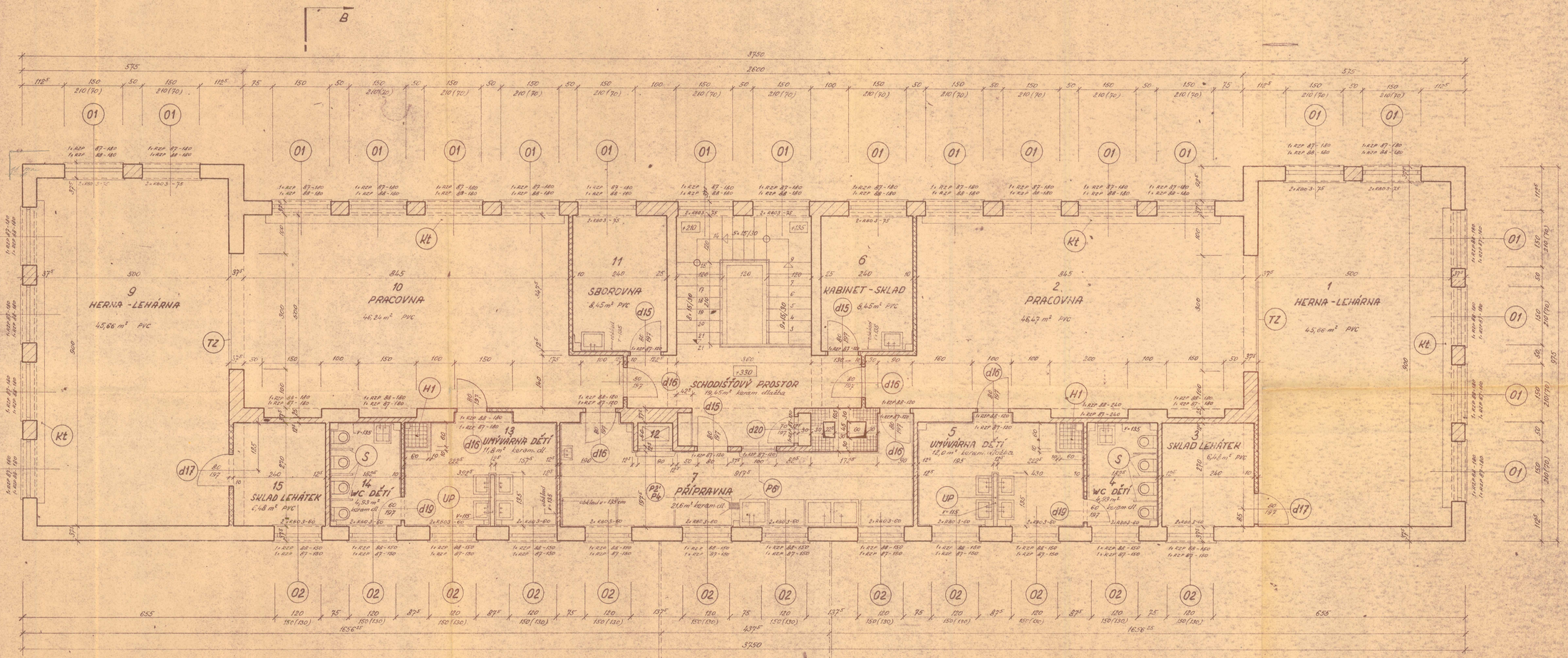

ZDIVO Z CIHEL CDm, MALTA M4

ZDIVO Z CIHEL CDm, MALTA M25

ZDIVO Z CIHEL P200, MALTA M25

ZDIVO Z CIHEL P200, MALTA M100

ELEKTROTECHNICKÉ
VÝZKUMNÝ ÚSTAV, J. P. BRNO
PRŮMYSLOVÉ PROJEKTY

KONTROLOVAL V. KOHOUT	VED. ÚTVARU V. MÜLLER		EJE BRNO n.p. PRŮMYSLOVÉ PROJEKTY
KRESLIL V. FLÍČEK	ŘEDITEL ÚTVARU V. ČUBA		
ZEVŠEOBECNÝ NÁVRH			
VEDOUCÍ PROJEKTOVÁNÍ			
SDRUŽENÝ OBJEKT MATEŘSKÉ ŠKOLKY A JESLÍ PRO 120 + 45 DĚTÍ			
NEJ - DISTRIBUCE			
KRAJSKÝ PROJEKTOVÝ ÚSTAV BRNO			

			4
			671-0-1211

ŘEZ A-A' 1:50

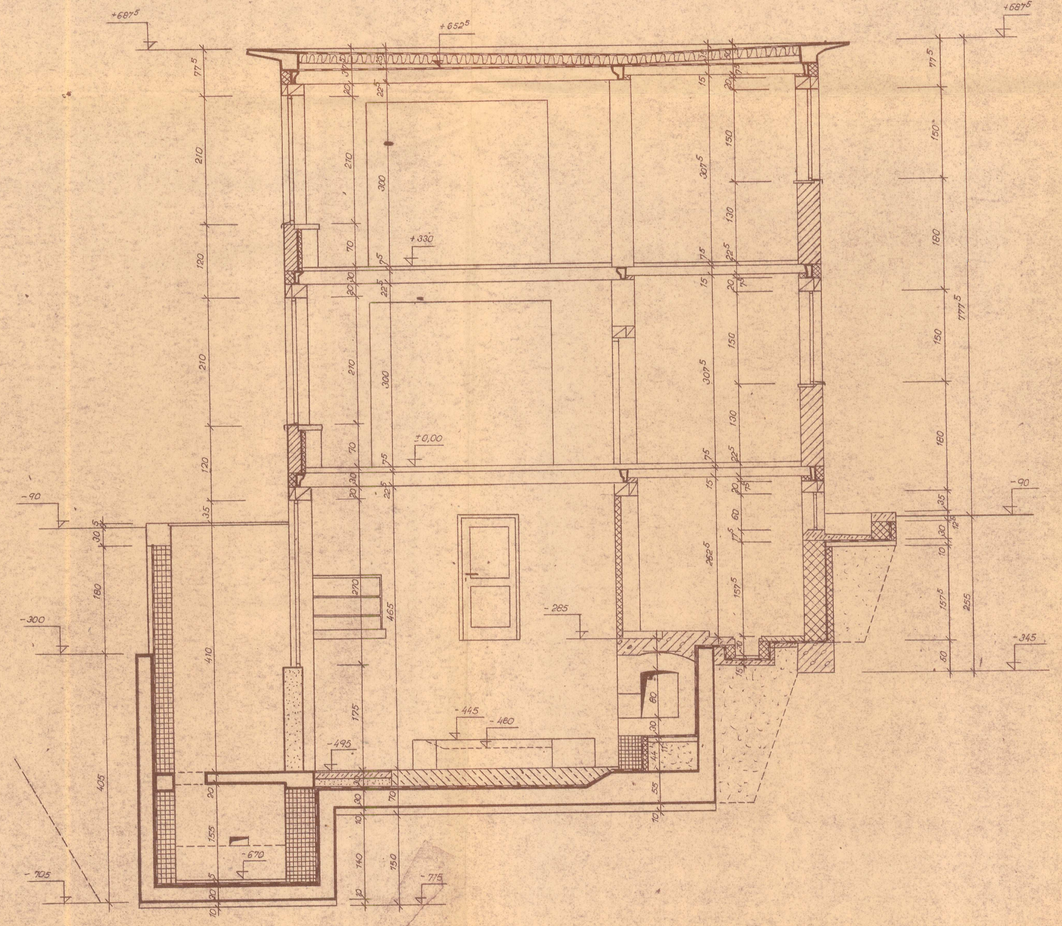

ŘEZ B-B' 1:50

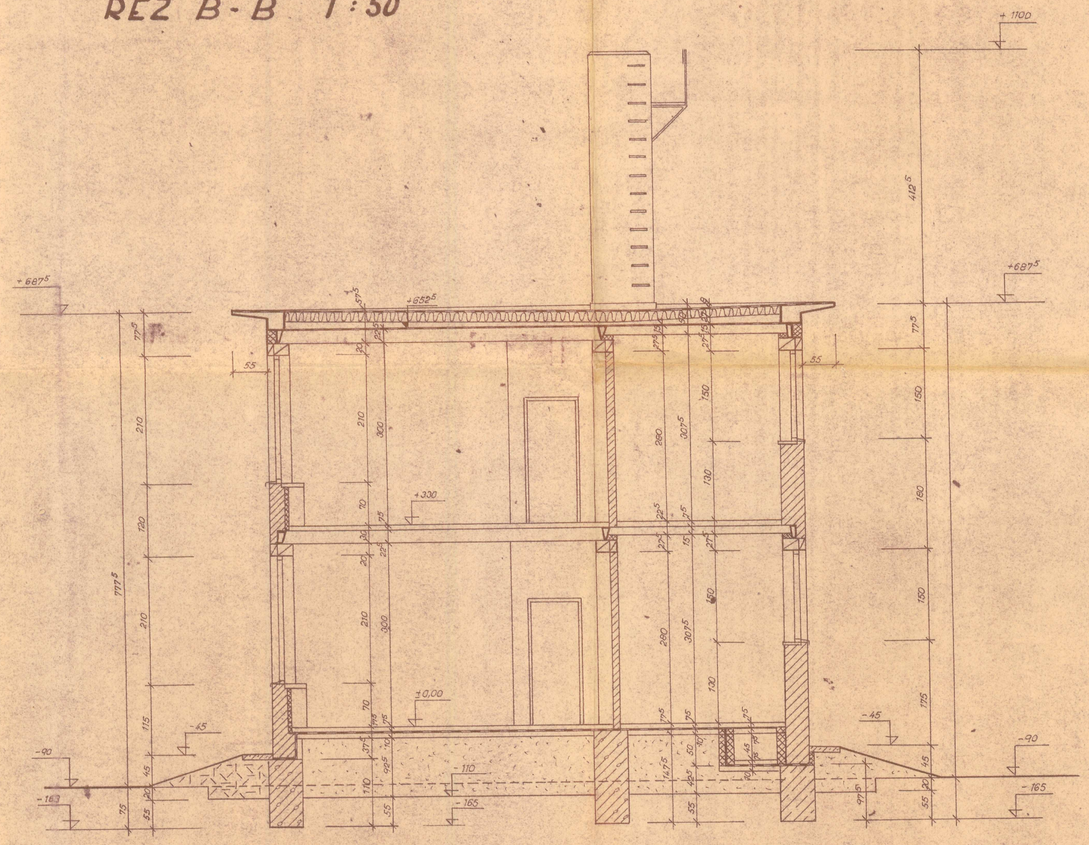

ELEKTROTECHNICKÉ KOMODITY ING. FUCLA, N. P. BRNO
PRŮMYSLOVÉ PROJEKTY

NAVRHL: K. FOMÍN	FED. DOZOR: J. NOZLER	DATUM: ZÁŘÍ 1964	EJF BRNO N.P. PRŮMYSLOVÉ PROJEKTY BRNO - ČECHYNĚ 29
KRESLIL: F. MACHÁČEK	ROZP. PRO: K. FOMÍN	ZAKÁZ.: 04015 04004	
ZEMNÍ PRACE: DETEROTOVÁ, ŠEBEK		SLOHOVÉ: OKW: 08004	
SDRUŽENÝ OBJEKT MATEŘSKÉ ŠKOLKY A JESLÍ PRO 120 + 45 DĚTÍ			MĚŘ.: ŘEZ A-A', B-B' M 1:50
			STUP.: J.P. / MĚŘ.: 1:50 / FORM.: 6 FN. / KNI. Č.: 21
LOKALITA: MĚR. ROSTŘELMOV N.P. KABLO KLADNO N.P. ZÁTOD DĚČÍN			ARCH. Č.: 871-1-961