INVESTOR

STATUTÁRNÍ MĚSTO DĚČÍN

Mírové náměstí 1175/5, 405 38 Děčín

STAVBA

OPRAVA KOMUNIKACE UL. VĚTRNÁ, DĚČÍN

S.A.W. CONSULTING s.r.o.

Prašná 2324, 407 47 Varnsdorf

středisko UL: Božtěšická 216/34, 400 01 Ústí n. L.

web: www.sawconsulting.cz | e-mail: info@sawconsulting.cz

VYPRACOVAL	ZODPOVĚDNÝ PROJEKTANT	TECHNICKÁ KONTROLA		
IVETA SOCHOROVÁ	ING. FILIP KUČERA	JAROSLAV ZAVADIL, DiS.	**INVESTOR**	**Město DĚČÍN**
			ZAKÁZKOVÉ ČÍSLO	**2019-048**
			DATUM	**06/2019**
			STUPEŇ	**DUSP/PDPS**
			MĚŘÍTKO	**-**

PŘÍLOHA

DOKLADOVÁ ČÁST

Č. PŘÍLOHY

E

PARÉ

SEZNAM DOKLADŮ:

DOSS a správci inženýrských sítí (vyj. k PD)

CETIN, a.s.	Olšanská 2681/6, 130 00 Praha 3
ČEZ Distribuce, a.s.	Děčín IV-Podmokly, Teplická 874/8, 405 02
GasNet, s.r.o.	Klíšská 940, 401 17 Ústí nad Labem
HZS	Provaznická 1394, 405 02 Děčín
KHS	Březinova 3, 406 83 Děčín
KÚÚK, odbor ŽP	Velká Hradební 3118/48, 400 02 Ústí nad Labem
MM Děčín, odbor místního hospodářství a majetku města	Mírové nám. 1175/5, 405 38 Děčín
MM Děčín, odbor správních činností a obecní živnostenský úřad	Mírové nám. 1175/5, 405 38 Děčín
MM Děčín, odbor správních činností a obecní živnostenský úřad	Mírové nám. 1175/5, 405 38 Děčín
MM Děčín, odbor stavební úřad - ÚÚP	Mírové nám. 1175/5, 405 38 Děčín
Policie ČR, DI	Husovo nám. 111, 405 02 Děčín
Správa CHKO České Středohoří	Michalská 260/14, 412 01 Litoměřice
SČVK, a.s.	Přítkovská 1650, 415 50 Teplice

Vlastníci pozemků:

Bohatý Marek, Mgr.	Větrná 62/2, 405 02 Děčín XXII - Václavov
Hiebsch Walter, Ing.	Větrná 13/9, 405 02 Děčín XXII - Václavov
Matejkovi SJM	Větrná 30/7, 405 02 Děčín XII - Václavov
Plhoňová Věra, MUDr.	Větrná 67/3, 405 02 Děčín XXII - Václavov
Sobotkovi SJM	Větrná 70/6, 405 02 Děčín XXII - Václavov
Vostradovští SJM	Větrná 63/4, 405 02 Děčín XXII - Václavov

Správci inženýrských sítí:

České Radiokomunikace, a.s.	Skokanská 2117/1, 169 00 Praha 6 - Břevnov
CETIN, a.s.	Olšanská 2681/6, 130 00 Praha 3
ČEZ Distribuce, a.s.	Děčín IV-Podmokly, Teplická 874/8, 405 02
ČEZ ICT Services, a.s.	Duhová 1531/3, 140 53 Praha 4
GasNet Služby, s.r.o.	Plynárenská 499/1, 602 00 Brno
Město Děčín	Mírové nám. 1175/5, 405 38 Děčín IV
MO, sekce ekonomická a majetková	Hradební 12/772, 110 00 Praha
SČVK, a.s.	Přítkovská 1650, 415 50 Teplice
Telco Pro Services, a.s.	Duhová 1531/3, 140 00 Praha
TERMO Děčín, a.s.	Oblouková 958/25, 405 02 Děčín
T - Mobile Czech Republic, a.s.	Tomíčkova 2144/1, 149 00 Praha 4
TwigoNet Europe, SE	Podnikatelská 553, 190 11 Praha 9 - Běchovice
Vodafone Czech Republic, a.s.	Olšanská 2681/6, 130 00 Praha 3

676644/21
5002391097
HSUL-2909-2/DC-2021
KHSUL 56959/2021
KUUK/071388/2021/ZPZ
MDC/58349/2021
MDC/59261/2021
MDC/58332/2021
MDC/65215/2021
SR/1342/UL/2021-2
O21690063405/UTPCUL/Se

Souhlas na situaci
Souhlas na situaci
Souhlas na situaci
Souhlas na situaci
Souhlas na situaci
Souhlas na situaci

UPTS/OS/278888/2021
707560/21
101553768
700403405
5002410301
MDC/69632/2021
ÚP-573/40-65-2021-1150
SCVKZAD108415
201264363
/
E33135/21
7934/2021/KM
MW9910177271308993

Vyjádření DOSS a správců inženýrských sítí

VYJÁDŘENÍ O EXISTENCI SÍTĚ ELEKTRONICKÝCH KOMUNIKACÍ společnosti CETIN a.s. („Vyjádření“)

A VŠEOBECNÉ PODMÍNKY OCHRANY SÍTĚ ELEKTRONICKÝCH KOMUNIKACÍ společnosti CETIN a.s. („Všeobecné podmínky ochrany SEK“)

toto Vyjádření a Všeobecné podmínky ochrany SEK je vydané dle ustanovení § 101 zákona č. 127/2005 Sb., o elektronických komunikacích a o změně některých souvisejících zákonů, v účinném znění („**Zákon o elektronických komunikacích**“), a dle ustanovení § 161 zákona č. 183/2006 Sb., o územním plánování a stavebním řádu, v účinném znění („**Stavební zákon**“), a dle příslušných ustanovení zákona č. 89/2012 Sb., občanský zákoník, v účinném znění („**Občanský zákoník**“)

Číslo jednací: 676644/21 **Číslo žádosti: 0121 155 182 („Žádost”)**

Název akce („**Stavba**“)	Oprava komunikace ul. Větrná, Děčín	
Důvod vydání Vyjádření („**Důvod vyjádření**“)	Společné územní a stavební řízení	
Žadatel	S.A.W. CONSULTING s.r.o.	
Stavebník	Statutární město Děčín, Mírové nám. 1175/5, Děčín, 40502	
Zájmové území	Okres	Děčín
	Obec	Děčín
	Kat. území / č. parcely	Podmokly
Platnost Vyjádření		**31. 5. 2023 („Den konce platnosti Vyjádření“)**

Žadatel Žádostí určil a vyznačil Zájmové území, jakož i určil Důvod Vyjádření.

Na základě určení a vyznačení Zájmového území Žadatelem a na základě určení Důvodu Vyjádření vydává společnost CETIN a.s. následující Vyjádření:

Dojde ke střetu se sítí elektronických komunikací (dále jen „**SEK**“) společnosti **CETIN a.s.**

(I) Na Žadatelem určeném a vyznačeném Zájmovém území se vyskytuje SEK společnosti CETIN a.s.;

(II) Společnost CETIN a.s. **za podmínky splnění bodu (III)** tohoto Vyjádření **souhlasí**, aby Stavebník a/nebo Žadatel, je-li Stavebníkem v Zájmovém území vyznačeném v Žádosti, provedl Stavbu a/nebo činnosti povolené příslušným správním rozhodnutím vydaným dle Stavebního zákona;

(III) Stavebník a/nebo Žadatel, je-li Stavebníkem, je povinen
(i) dodržet tyto níže uvedené podmínky, které byly stanovené POS, tak jak je tento označen ve Všeobecných podmínkách ochrany SEK
- V místech nových vjezdů a parkovacích stání uložte kabelové vedení do chrániček. Založte rezervní chráničku PE 110 mm. Chráničky uložte tak, aby přesahovaly alespoň 0,5m za okraj zpevněné pojížděné plochy.
- Zpevněné povrchy nad kabelovou trasou proveďte tak, aby povrch nad kabelovou trasou byl rozebíratelný.; a

(ii) řídit se Všeobecnými podmínkami ochrany SEK, které jsou nedílnou součástí Vyjádření;

(IV) Pro případ, že bude nezbytné přeložení SEK, zajistí vždy takové přeložení SEK její vlastník, společnost CETIN a.s. Stavebník, který vyvolal překládku SEK je dle ustanovení § 104 odst. 17 Zákona o elektronických komunikacích povinen uhradit společnosti CETIN a.s. veškeré náklady na nezbytné úpravy dotčeného úseku SEK, a to na úrovni stávajícího technického řešení;

(V) Pro účely přeložení SEK dle bodu (IV) tohoto Vyjádření je Stavebník povinen uzavřít se společností CETIN a.s. Smlouvu o realizaci překládky SEK.

Vyjádření je platné pouze pro Zájmové území určené a vyznačené Žadatelem, jakož i pro Důvod Vyjádření stanovený a určený Žadatelem v Žádosti.

Vyjádření pozbývá platnosti i) v Den konce platnosti Vyjádření, ii) změnou rozsahu Zájmového území či změnou Důvodu Vyjádření uvedeného v Žádosti a/nebo iii) jakýmkoliv porušením kterékoliv povinnosti stanovené Všeobecnými podmínkami ochrany SEK, to vše v závislosti na tom, která ze skutečností rozhodná pro pozbytí platnosti Vyjádření nastane nejdříve.

Společnost CETIN a.s. vydáním tohoto Vyjádření poskytla Žadateli pro Žadatelem určené a vyznačené Zájmové území veškeré informace o SEK dostupné společnosti CETIN a.s. ke dni podání Žádosti.

Ze strany společnosti CETIN a.s. může v některých případech docházet ke zpracování Vašich osobních údajů. Ke zpracování Vašich osobních údajů dochází vždy v souladu s platnými právními předpisy. Konkrétní zásady a podmínky zpracování osobních údajů společností CETIN a.s. jsou dostupné na https://www.cetin.cz/zasady-ochrany-osobnich-udaju.

V případě dotazů k Vyjádření kontaktujte prosím asistenční linku 238 461 111.

Přílohami Vyjádření jsou:

- *Všeobecné podmínky ochrany SEK*
- *Informace k vytýčení SEK ve vlastnictví společnosti CETIN a.s.*
- *Situační výkres (obsahuje Zájmové území určené a vyznačené Žadatelem a výřezy účelové mapy SEK)*

Vyjádření vydala společnost **CETIN a.s.** dne: 31. 5. 2021.

CETIN a.s.
Českomoravská 2510/19, Libeň
190 00 Praha 9
DIČ: CZ04084063
102

Číslo jednací: 676644/21 Číslo žádosti: 0121 155 182

VŠEOBECNÉ PODMÍNKY OCHRANY SÍTĚ ELEKTRONICKÝCH KOMUNIKACÍ společnosti CETIN a.s.

1. PLATNOST VŠEOBECNÝCH PODMÍNEK

i) Tyto Všeobecné í podmínky ochrany sítě elektronických komunikací (dále jen „**VPOSEK**“) tvoří součást Vyjádření (jak je tento pojem definován níže v článku 2 VPOSEK).
ii) V případě rozporu mezi Vyjádřením a těmito VPOSEK mají přednost ustanovení Vyjádření, pokud není těmito VPOSEK stanoveno jinak.

2. DEFINICE

Níže uvedené termíny, jsou-li použity v těchto VPOSEK a uvozeny velkým písmenem, mají následující význam, není-li těmito VPOSEK a/nebo Příslušnými požadavky stanoveno výslovně jinak:

„**CETIN**“ znamená CETIN a.s. se sídlem Českomoravská 2510/19, Libeň, 190 00 Praha 9, IČO: 04084063, zapsaná v obchodním rejstříku vedeném Městským soudem v Praze pod spz. B 20623;
„**Den**“ je kalendářní den;
„**Kabelovod**“ podzemní zařízení sestávající se z tělesa Kabelovodu a kabelových komor, sloužící k zatahovaní kabelů a ochranných trubek;
„**Občanský zákoník**“ znamená zákon č. 89/2012 Sb., občanský zákoník, v účinném znění;
„**POS**“ je zaměstnanec společnosti CETIN, pověřený ochranou sítě, Alexander Kodýtek, tel.: 606 757 131, e-mail: alexander.kodytek@cetin.cz;
„**Pracovní den**“ znamená Den, kromě soboty, neděle, a státních svátků a ostatních svátků ve smyslu zákona č. 245/2000 Sb., o státních svátcích, o významných dnech a o dnech pracovního klidu, v účinném znění;
„**Příslušné požadavky**“ znamená jakýkoli a každý příslušný právní předpis, vč. technických norem, nebo normativní právní akt veřejné správy či samosprávy, nebo jakékoli rozhodnutí, povolení, souhlas nebo licenci, včetně podmínek, které s ním souvisí;
„**Překládka**“ je stavba spočívající ve změně trasy vedení SEK ve vlastnictví CETIN nebo přemístění zařízení SEK ve vlastnictví CETIN; Stavebník, který Překládku vyvolal, je dle ustanovení § 104 odst. 17 Zákona o elektronických komunikacích povinen uhradit společnosti CETIN veškeré náklady na nezbytné úpravy dotčeného úseku SEK, a to na úrovni stávajícího technického řešení;
„**SEK**“ je síť elektronických komunikací ve vlastnictví CETIN;
„**Stavba**“ je stavba a/nebo činnosti ve vztahu, k níž bylo vydáno Vyjádření, a je prováděna Stavebníkem a/nebo Žadatelem v souladu s Příslušnými požadavky, povolená příslušným správním rozhodnutím vydaným dle Stavebního zákona;
„**Stavebník**“ je osoba takto označená ve Vyjádření;
„**Stavební zákon**“ je zákon č. 183/2006 Sb., o územním plánování a stavebním řádu;
„**Vyjádření**“ je vyjádření o existenci sítě elektronických komunikací vydané společností CETIN dne 31. 5. 2021 pod č.j 676644/21;
„**Zájmové území**“ je území označené Žadatelem a/nebo Stavebníkem v Žádosti;
„**Situační výkres**“ je výkres, který je přílohou Vyjádření a obsahuje Zájmové území určené a vyznačené Žadatelem v Žádosti a výřezy účelové mapy SEK;
„**Zákon o elektronických komunikacích**“ je zákon č. 127/2005 Sb., o elektronických komunikacích a o změně některých souvisejících zákonů, v účinném znění;
„**Žadatel**“ je osoba takto označená ve Vyjádření.
„**Žádost**“ je žádost, kterou Žadatel a/nebo Stavebník požádal CETIN o vydání Vyjádření.

3. PLATNOST A ÚČINNOST VPOSEK

Tyto VPOSEK jsou platné a účinné Dnem odeslání Vyjádření na i) adresu elektronické pošty Stavebníka a/nebo Žadatele uvedenou v Žádosti nebo ii) adresu pro doručení prostřednictvím poštovní přepravy uvedenou Stavebníkem a/nebo Žadatelem v Žádosti.

4. OBECNÁ PRÁVA A POVINNOSTI STAVEBNÍKA A/NEBO ŽADATELE

(i) Stavebník, Žadatel je výslovně srozuměn s tím, že SEK je veřejně prospěšným zařízením, byla zřízena ve veřejném zájmu a je chráněna Příslušnými požadavky.
(ii) SEK je chráněna ochranným pásmem, jehož rozsah je stanoven (a) ustanovením § 102 Zákona o elektronických komunikacích a/nebo (b) právními předpisy účinnými před Zákonem o elektronických komunikacích, není-li Příslušnými požadavky stanoveno jinak.
(iii) Stavebník, Žadatel nebo jím pověřená třetí osoba, je povinen při provádění Stavby nebo jiných prací, při odstraňování havárií a projektování staveb, řídit se Příslušnými požadavky, správnou praxí v oboru stavebnictví a technologickými postupy a je povinen učinit veškerá nezbytná opatření vyžadovaná Příslušnými požadavky k ochraně SEK před poškozením. Povinnosti dle tohoto odstavce má Stavebník rovněž ve vztahu k SEK, které se nachází mimo Zájmové území.
(iv) Při zjištění jakéhokoliv rozporu mezi údaji v Situačním výkresu, který je přílohou Vyjádření a skutečným stavem, je Stavebník a/nebo Žadatel povinen bez zbytečného odkladu, nejpozději Den následující po zjištění takové skutečnosti, zjištěný rozpor oznámit POS.
(v) Stavebník, Žadatel nebo jím pověřená třetí osoba, je povinen každé poškození či krádež SEK bezodkladně, nejpozději Den následující po zjištění takové skutečnosti, oznámit takovou skutečnost dohledovému centru společnosti CETIN na telefonní číslo +420 238 464 190.
(vi) Bude-li Stavebník, Žadatel nebo jím pověřená třetí osoba na společnosti CETIN požadovat, aby se jako účastník správního řízení, pro jehož účely bylo toto Vyjádření vydáno, vzdala práva na odvolání proti rozhodnutí vydanému ve správním řízení, je oprávněn kontaktovat POS.

5. POVINNOSTI STAVEBNÍKA PŘI PŘÍPRAVĚ STAVBY

(i) Při projektování Stavby je Stavebník povinen zajistit, aby projektová dokumentace Stavby (i) zohledňovala veškeré požadavky na ochranu SEK vyplývající z Příslušných požadavků, zejména ze Zákona o elektronických komunikacích a Stavebního zákona, (ii) respektovala správnou praxi v oboru stavebnictví a technologické postupy a (iii) umožňovala, aby i po provedení a umístění Stavby dle takové projektové dokumentace byla společnost CETIN, jako vlastník SEK schopna bez jakýkoliv omezení a překážek provozovat SEK, provádět údržbu a opravy SEK.
(ii) Nebude-li možné projektovou dokumentací zajistit některý, byť i jeden z požadavků dle předchozího odstavce (i) a/nebo umístění Stavby by mohlo způsobit, že nebude naplněn některý, byť i jeden z požadavků dle předchozího odstavce (i), vyvolá Stavebník Překládku.
(iii) Při projektování Stavby, která se nachází nebo je u ní zamýšleno, že se bude nacházet v ochranném pásmu radiových tras společnosti CETIN a překračuje výšku 15 m nad zemským povrchem, a to včetně dočasných objektů zařízení staveniště (jeřáby, konstrukce, atd.) je Stavebník povinen písemně kontaktovat POS za účelem získání konkrétního stanoviska a podmínek k ochraně radiových tras společnosti CETIN a pro určení, zda Stavba vyvolá Překládku. Ochranné pásmo radiových tras v šíři 50m je zakresleno do situačního výkresu, který je součástí tohoto Vyjádření.

VŠEOBECNÉ PODMÍNKY OCHRANY SÍTĚ ELEKTRONICKÝCH KOMUNIKACÍ společnosti CETIN a.s.

(iv) Pokud se v Zájmovém území nachází podzemní silové vedení (NN) ve vlastnictví společnosti CETIN, je Stavebník povinen ve vztahu k projektové dokumentaci zajistit totéž, co je uvedeno pod písm (i) tohoto článku 5, přičemž platí, že Stavebník vyvolá Překládku v případech uvedených pod písm (ii) tohoto článku 5.

(v) Stavebník je povinen při projektování Stavby, která je stavbou (a) zařízení silových elektrických sítí (VN, VVN a ZVVN) a/nebo (b) trakčních vedení, provést výpočet či posouzení rušivých vlivů na SEK, zpracovat ochranná opatření, to vše dle a v souladu s Příslušnými požadavky. Stavebník je povinen nejpozději třicet (30) Dnů před podáním žádosti o vydání příslušného správního rozhodnutí k umístění Stavby dle Stavebního zákona předat POS výpočet či posouzení rušivých vlivů na SEK a zpracovaná ochranná opatření.

(vi) Je-li Stavba v souběhu s Kabelovodem, nebo Kabelovod kříží, je Stavebník povinen nejpozději ke Dni, ke kterému započne se zpracováním projektové dokumentace ke Stavbě, oznámit POS a projednat s POS (a) veškeré případy, kdy trajektorie podvrtů a protlaků budou vedeny ve vzdálenosti menší, než je 1,5 m od Kabelovodu a (b) jakékoliv výkopové práce, které budou nebo by mohly být vedeny v úrovni či pod úrovní Kabelovodu nebo kabelové komory.

(vii) Je-li Stavba umístěna nebo má být umístěna v blízkosti Kabelovodu, ve vzdálenosti menší, než jsou 2 m nebo kříží-li Stavba Kabelovod ve vzdálenosti menší, než je 0,5 m nad nebo kdekoli pod Kabelovodem, je Stavebník povinen předložit POS k posouzení zakreslení Stavby v příčných řezech, přičemž do příčného řezu je Stavebník rovněž povinen zakreslit profil kabelové komory.

6. POVINNOSTI STAVEBNÍKA PŘI PROVÁDĚNÍ STAVBY

(i) Stavebník je před započetím jakýchkoliv zemních prací ve vztahu ke Stavbě povinen vytýčit trasu SEK na terénu dle Příslušných požadavků a dle Stavebního zákona. S vytýčenou trasou SEK je Stavebník povinen seznámit všechny osoby, které budou anebo by mohly zemní práce ve vztahu ke Stavbě provádět. V případě porušení této povinnosti bude Stavebník odpovědný společnosti CETIN za náklady a škody, které porušením této povinnosti společnosti CETIN vzniknou a je povinen je společnosti CETIN uhradit.

(ii) Pět (5) Pracovních dní před započetím jakýchkoliv prací ve vztahu ke Stavbě je Stavebník povinen oznámit společnosti CETIN, že zahájí práce či činnosti ve vztahu ke Stavbě. Písemné oznámení dle předchozí věty zašle Stavebník na adresu elektronické pošty POS a bude obsahovat minimálně číslo jednací Vyjádření a kontaktní údaje Stavebníka.

(iii) Stavebník je povinen zabezpečit a zajistit SEK proti mechanickému poškození, a to zpravidla dočasným umístěním silničních betonových panelů nad kabelovou trasou SEK. Do doby, než je zajištěna a zabezpečena ochrana SEK proti mechanickému poškození, není Stavebník oprávněn přejíždět vozidly nebo stavební mechanizací kabelovou trasu SEK. Při přepravě vysokých nákladů nebo při projíždění stroji, vozidly či mechanizací pod nadzemním vedením SEK je Stavebník povinen prověřit, zda výška nadzemního vedení SEK je dostatečná a umožňuje spolehlivý a bezpečný způsob přepravy nákladu či průjezdu strojů, vozidel či mechanizace.

(iv) Při provádění zemních prací v blízkosti SEK je Stavebník povinen postupovat tak, aby nedošlo ke změně hloubky uložení nebo prostorového uspořádání SEK. V místech, kde SEK vystupuje ze země do budovy, rozváděče, na sloup apod. je Stavebník povinen vykonávat zemní práce se zvýšenou mírou opatrnosti, výkopové práce v blízkosti sloupů nadzemního vedení SEK je Stavebník povinen provádět v takové vzdálenosti od sloupu nadzemního vedení SEK, která je dostatečná k tomu, aby nedošlo nebo nemohlo dojít k narušení stability sloupu nadzemního vedení SEK. Stavebník je povinen zajistit, aby jakoukoliv jeho činností nedošlo bez souhlasu a vědomí společnosti CETIN (a) ke změně nivelety terénu, a/nebo (b) k výsadbě trvalých porostů, a/nebo (c) ke změně rozsahu a změně konstrukce zpevněných ploch. Pokud došlo k odkrytí SEK, je Stavebník povinen SEK po celou dobu odkrytí náležitě zabezpečit proti prověšení, poškození a odcizení.

(v) Zjistí-li Stavebník kdykoliv během provádění prací ve vztahu ke Stavbě jakýkoliv rozpor mezi údaji v projektové dokumentaci a skutečností, je povinen bezodkladně přerušit práce a oznámit zjištěný rozpor na adresu elektronické pošty POS. Stavebník není oprávněn pokračovat v pracích ve vztahu ke Stavbě do doby, než získá písemný souhlas POS s pokračováním prací.

(vi) Stavebník není bez předchozího písemného souhlasu společnosti CETIN oprávněn manipulovat s kryty kabelových komor, jakkoliv zakrývat vstupy do kabelových komor, a to ani dočasně, vstupovat do kabelových komor, jakkoliv manipulovat s případně odkrytými prvky SEK či s jakýmkoliv jiným zařízením se SEK souvisejícím. Rovněž bez předchozího písemného souhlasu společnosti CETIN není Stavebník oprávněn umístit nad trasou Kabelovodu jakoukoliv jinou síť technické infrastruktury v podélném směru.

(vii) Byla-li v souladu s Vyjádřením a těmito VPOSEK odkryta SEK je Stavebník povinen tři (3) Pracovní dny před zakrytím SEK písemně oznámit POS zakrytí SEK a vyzvat ho ke kontrole před zakrytím. Oznámení Stavebníka dle předchozí věty musí obsahovat minimálně předpokládaný Den zakrytí, číslo jednací Vyjádření a kontaktní údaje Stavebníka. Stavebník není oprávněn provést zakrytí do doby, než získá písemný souhlas POS se zakrytím.

7. ROZHODNÉ PRÁVO

Vyjádření a VPOSEK se řídí českým právem, zejména Občanským zákoníkem, Zákonem o elektronických komunikacích a Stavebním zákonem. Veškeré spory z Vyjádření či VPOSEK vyplývající budou s konečnou platností řešeny u příslušného soudu České republiky.

8. PÍSEMNÝ STYK

Písemným stykem či pojmem „písemně“ se pro účely Vyjádření a VPOSEK rozumí předání zpráv jedním z těchto způsobů:
- v listinné podobě;
- e-mailovou zprávou s uznávaným elektronickým podpisem dle zák. č. 297/2016 Sb., o službách vytvářejících důvěru pro elektronické transakce, v účinném znění; a/nebo e-mailovou zprávou zaslanou na adresu POS;

9. ZÁVĚREČNÁ USTANOVENÍ

(i) Stavebník, Žadatel nebo jím pověřená třetí osoba je počínaje Dnem převzetí Vyjádření povinen užít informace a data uvedená ve Vyjádření pouze a výhradně k účelu, pro který mu byla tato poskytnuta. Stavebník, Žadatel nebo jím pověřená třetí osoba není oprávněn informace a data rozmnožovat, rozšiřovat, pronajímat, půjčovat či jinak umožnit jejich užívání třetí osobou bez předchozího písemného souhlasu společnosti CETIN.

(ii) Pro případ porušení kterékoliv z povinností Stavebníka, Žadatele nebo jím pověřené třetí osoby, založené Vyjádřením /nebo těmito VPOSEK je Stavebník, Žadatel či jím pověřená třetí osoba odpovědný za veškeré náklady a škody, které společnosti CETIN vzniknou porušením povinnosti Stavebníka, Žadatele nebo jím pověřené třetí osoby.

Číslo jednací: 676644/21 Číslo žádosti: 0121 155 182

Informace k vytyčení *SEK*

V případě požadavku na vytyčení *SEK* společnosti *CETIN* se, prosím, obracejte na společnosti uvedené níže:

CETIN a.s. - středisko Čechy sever

se sídlem: Českomoravská 2510/19, Libeň, 190 00 Praha 9
IČ: 04084063 DIČ: CZ04084063
kontakt: tel: 238461858, obslužná doba 8 - 14 hod, Jiří Knotek, mobil: 702237834, e-mail: jiri.knotek@cetin.cz, obslužná doba po-pa 7 - 15 hod

COM PLUS CZ, a.s.

se sídlem: Nad Krocínkou 317/48, 190 00 Praha 9
IČ: 25772104 DIČ: CZ 25772104
kontakt: Help Desk, tel.: 472702123, mobil: 724150190, e-mail:helpdesk@complus.cz
Daniel Vondráček, mobil: 606610895, e-mail: daniel.vondracek@complus.cz

Ing. Václav Hlavatý

se sídlem: V Lukách 2162, 269 01 Rakovník
IČ: 44255501 DIČ:
kontakt: Ing.Václav Hlavatý, mobil: 606632506, e-mail: dobrahlava@seznam.cz

SITEL, spol. s r.o.

se sídlem: Baarova 957/15, 140 00 Praha 4
IČ: 44797320 DIČ: CZ 44797320
kontakt: Jiří Jedlička, mobil: 602 297 018, e-mail: jjedlicka@sitel.cz

Telkont s.r.o.

se sídlem: U Pivovaru 136, 415 01 Teplice
IČ: 25467069 DIČ: CZ 25467069
kontakt: Petr Pojer, tel.: 417539888, mobil: 605298762, e-mail: pojer@telkont.cz

TEMO-TELEKOMUNIKACE, a.s.

se sídlem: U Záběhlického zámku 233/15, 106 00 Praha 10
IČ: 25740253 DIČ: CZ25740253
kontakt: Michal Nun, mobil: 601 378 578, vytyceni@temo.cz

TETA s.r.o.

se sídlem: Klíšská 977/77, 400 01 Ústí nad Labem
IČ: 47785781 DIČ: CZ 47785781
kontakt: Rostislav Zumr, mobil: 605200035, e-mail: rostislav.zumr@teta.eu
Jiří Smíšek, mobil: 605200027, e-mail: jiri.smisek@teta.eu

(tiskový formát A3) Příloha k Vyjádření č.j.: 676644/21 Číslo žádosti: 0121 155 182

SITUAČNÍ VÝKRES - ZÁJMOVÉ ÚZEMÍ

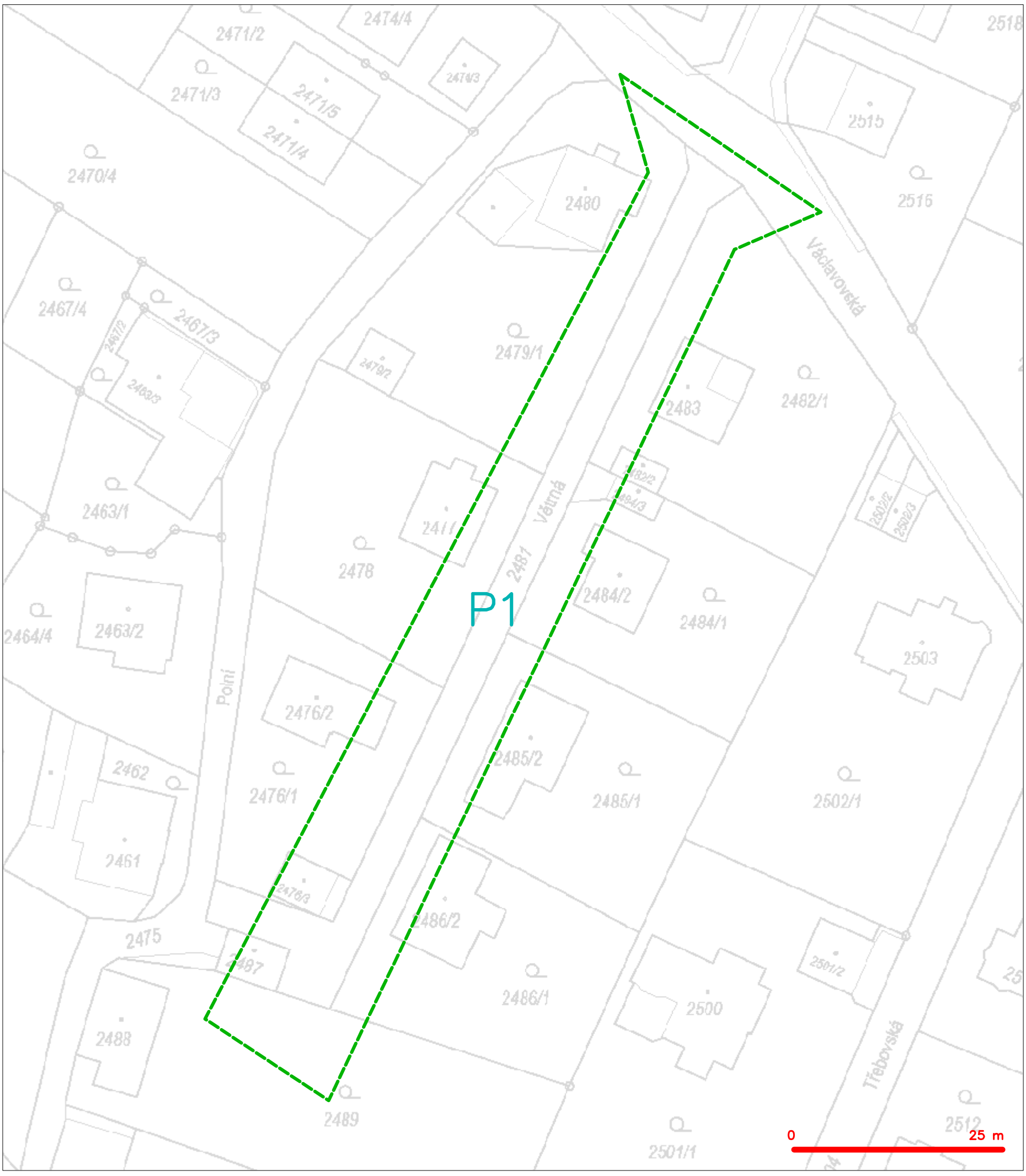

LEGENDA

hranice zájmového území k vyjádření

CETIN a.s.
Českomoravská 2510/19, Libeň
190 00 Praha 9
DIČ: CZ04084063
102

SITUAČNÍ VÝKRES - POLYGON 1

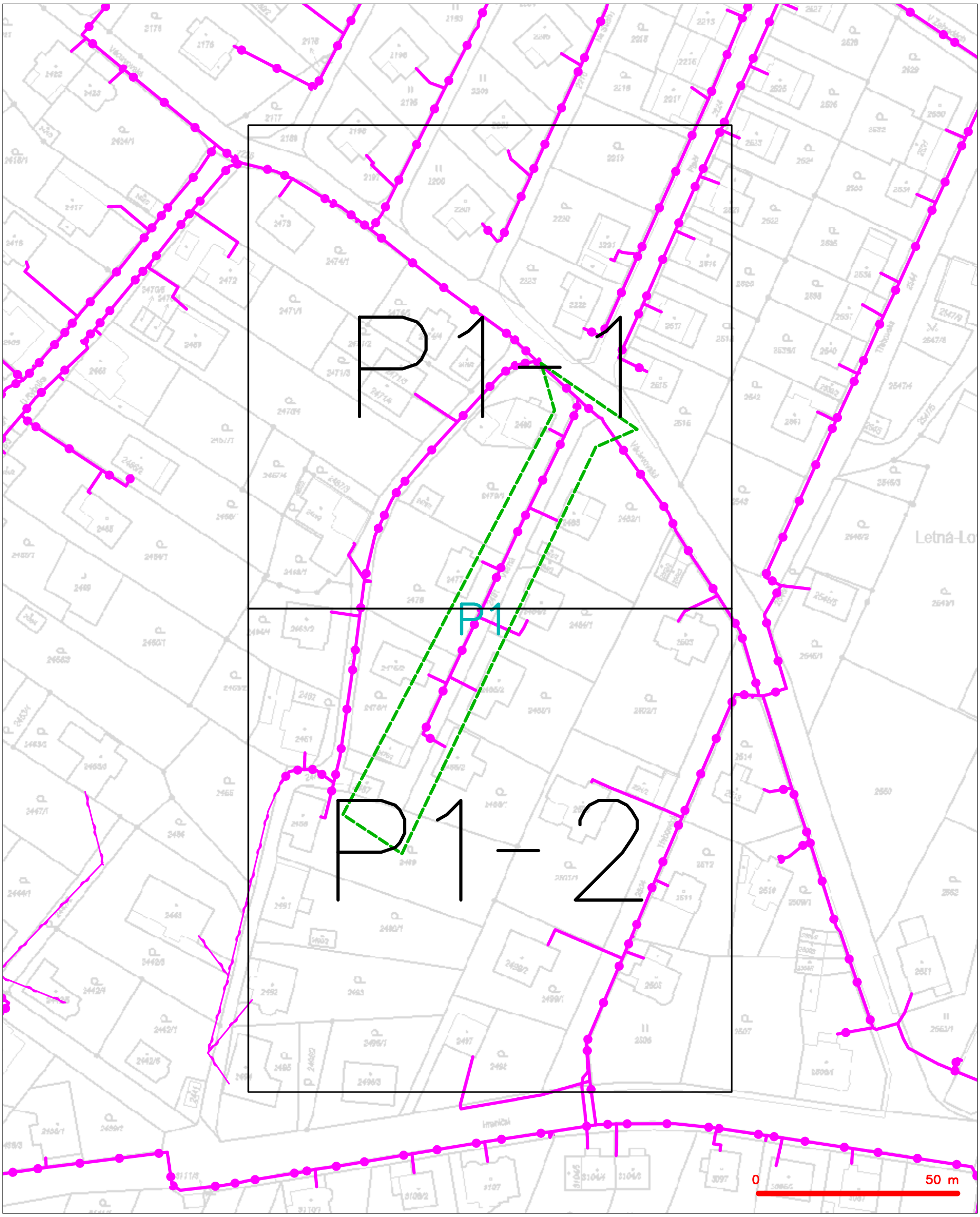

LEGENDA

- hranice zájmového území k vyjádření
- NN přípojka, území s NN přípojkou CETIN
- zaměřený průběh metalického kabelu
- zaměřený průběh optického kabelu, HDPE trubky nebo souběh optického a metalického kabelu
- nezaměřený průběh metalického kabelu
- nadzemní sítě cizí
- nezaměřený průběh optického kabelu, HDPE trubky nebo souběh optického a metalického kabelu
- RR radiové sítě, ochranné pásmo radiové sítě
- nadzemní sítě
- neprovozované sítě
- C podzemní sítě cizí
- sítě s NN
- kolektor, kabelovod

SITUAČNÍ VÝKRES - POLYGON 1, list kladu P1-1

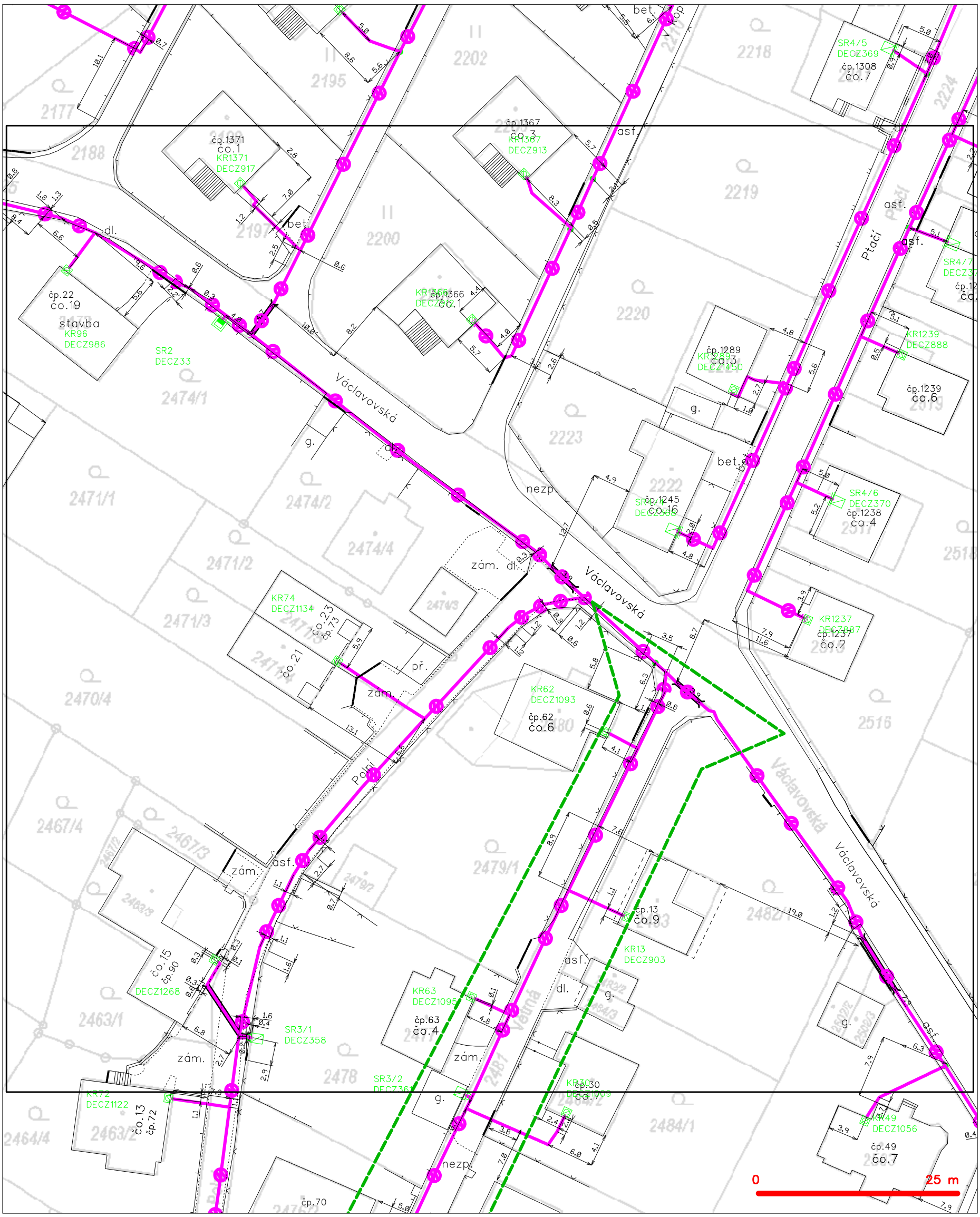

LEGENDA

- hranice zájmového území k vyjádření
- NN přípojka, území s NN přípojkou CETIN
- zaměřený průběh metalického kabelu
- zaměřený průběh optického kabelu, HDPE trubky nebo souběh optického a metalického kabelu
- nezaměřený průběh metalického kabelu
- nadzemní sítě cizí
- nezaměřený průběh optického kabelu, HDPE trubky nebo souběh optického a metalického kabelu
- RR radiové sítě, ochranné pásmo radiové sítě
- nadzemní sítě
- neprovozované sítě
- kolektor, kabelovod
- C podzemní sítě cizí
- sítě s NN

SITUAČNÍ VÝKRES - POLYGON 1, list kladu P1-2

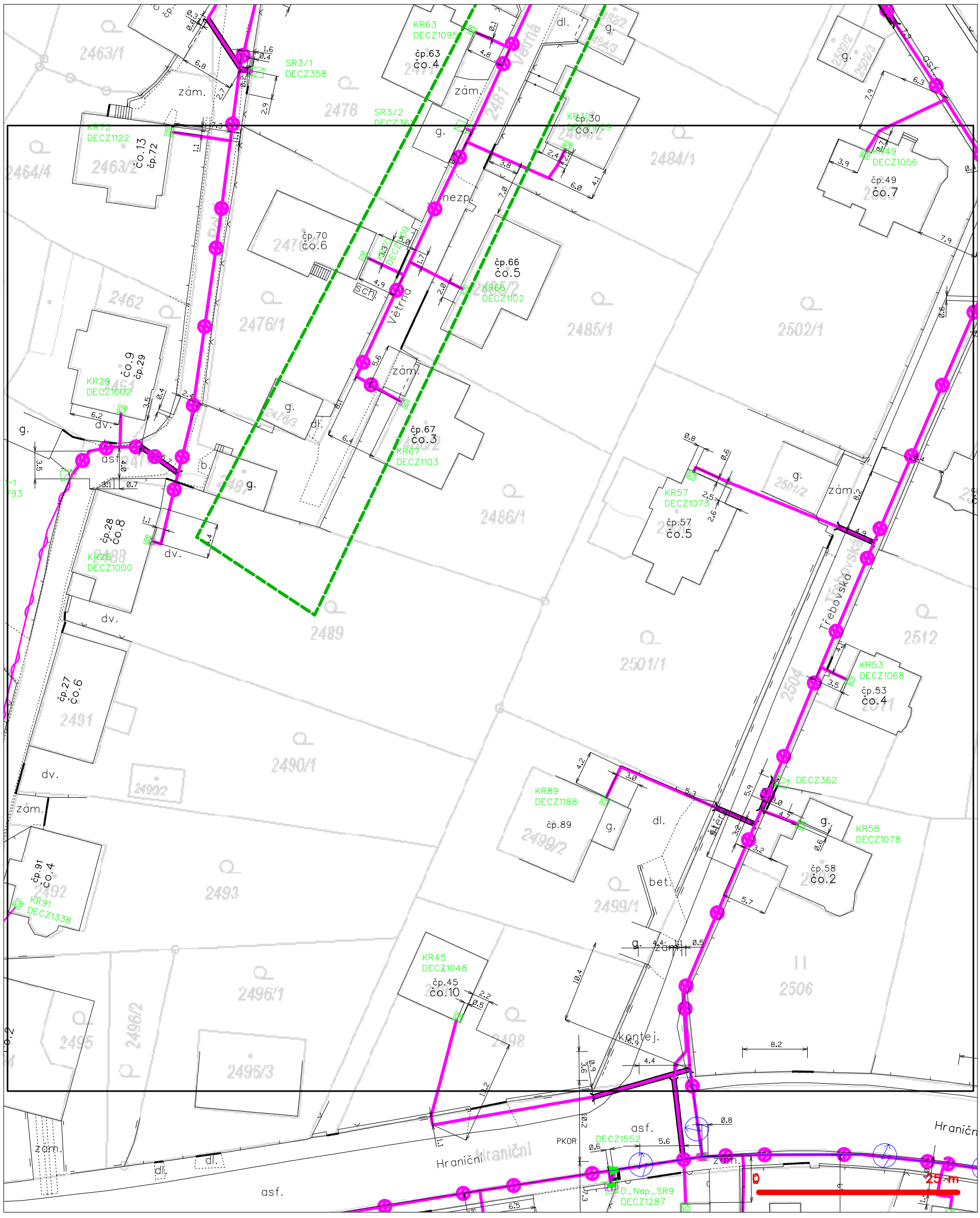

LEGENDA

- hranice zájmového území k vyjádření
- NN přípojka, území s NN přípojkou CETIN
- zaměřený průběh metalického kabelu
- zaměřený průběh optického kabelu, HDPE trubky nebo souběh optického a metalického kabelu
- nezaměřený průběh metalického kabelu
- nadzemní sítě cizí
- nezaměřený průběh optického kabelu, HDPE trubky nebo souběh optického a metalického kabelu
- RR radiové sítě, ochranné pásmo radiové sítě
- nadzemní sítě
- neprovozované sítě
- podzemní sítě cizí
- sítě s NN
- kolektor, kabelovod

DISTRIBUCE

S.A.W. CONSULTING s.r.o.
Iveta Sochorová
Božtěšická 216/34
400 01 ÚSTÍ NAD LABEM
Česká republika

VÁŠ DOPIS ZNAČKY / ZE DNE	NAŠE ZNAČKA	VYŘIZUJE / LINKA	MÍSTO ODESLÁNÍ / DNE
	1116314355	Dominik Valach / 800 850 860	Děčín / 16. 6. 2021

Vyjádření k projektové dokumentaci stavby

Vážená paní Sochorová,

dovolte, abychom reagovali na vaši žádost ze dne 27. 5. 2021, ve které požadujete vyjádření k projektové dokumentaci „**Oprava komunikace ul. Větrná, Děčín**“, stavba na pozemku p.č. 2481 v k.ú. Podmokly v obci Děčín.

Po prověření vaši žádosti, Vás upozorňujeme na existenci stávajícího zařízení distribuční soustavy umístěného na pozemku p. č. 2481 v k.ú. Podmokly – distribuční kabelové vedení nízkého napětí, které je chráněno ochranným pásmem dle zákona č. 458/2000 Sb. § 46 nebo technickými normami, a je v přímém střetu s vaší stavbou. Z poskytnutých podkladů (koordinační situace a příčných řezů) vyplývá, že nad zemními kabely nn, nyní umístěných po levé a pravé straně nezpevněné části komunikace, je podélně navržen silniční obrubník s betonovým základem, který výrazně znepřístupní opravu zemního kabelu při poruše nebo jeho výměnu.

Na základě platného „Sdělení o existenci sítí“ Vám doporučujeme nechat zařízení distribuční soustavy vytyčit, tj. zjistit jeho přesnou trasu a hloubku uložení. Poté skutečnosti začlenit do projektu. V případě, že nenajdete jiné řešení umístění silničních obrubníků bez střetu s kabelovým vedení, bude nutné podat žádost o přeložku distribučního zařízení. Přeložku zařizuje vlastník tohoto zařízení na základě písemné žádosti a na náklady toho, kdo potřebu přeložky vyvolal. Uvedené je definováno v § 47 zákona č. 458/2000 Sb, v platném znění.

Prosíme Vás o nové předložení projektové dokumentace se zapracovanými výše uvedenými informacemi.

Toto vyjádření je závazné, a neslouží k vydání územního rozhodnutí nebo stavebního povolení. Jeho platnost je 1 rok od data vydání, pokud v této lhůtě neproběhnou další vzájemná jednání upřesňující dobu platnosti našeho stanoviska.

V případě potřeby nás můžete kontaktovat na naší Zákaznické lince 840 850 860, která je Vám k dispozici 24 hodin denně, 7 dní v týdnu, při hovoru s operátorem uvádějte laskavě naši značku ze záhlaví dopisu.

Děkujeme Vám za pochopení.

S pozdravem

DISTRIBUCE
ČEZ Distribuce, a. s.
Děčín - Děčín IV-Podmokly
Teplická 874/8, PSČ 405 02
IČO: 247 29 035
232

Ing. Vladimír Koten
Vedoucí oddělení Správa energetického majetku Sítě Sever
ČEZ Distribuce, a. s.

naše značka
5002391097

vyřizuje
Ing. Dana Svobodová

datum
14.06.2021

S.A.W. CONSULTING s.r.o.
Prašná 2324
40747 Varnsdorf

Věc:
Oprava komunikace ul. Větrná, Děčín

K.ú. - p.č.: Podmokly

Stavebník: Statutární město Děčín , Mírové nám. 1175/5 , 40502 Děčín

Účel stanoviska: Povolení stavby - stavební režim (ÚR+SP)

GasNet, s.r.o., jako provozovatel distribuční soustavy (PDS) a technické infrastruktury, zastoupený GasNet Služby, s.r.o., vydává toto stanovisko:

V ZÁJMOVÉM ÚZEMÍ STAVBY SE NACHÁZÍ TATO PLYNÁRENSKÁ ZAŘÍZENÍ A PLYNOVODNÍ PŘÍPOJKY:
NTL plynovod ocel DN 100 a přípojky
plánovaná rekonstrukce plyn. zařízení (žlutý zákres)

v zájmovém území je plánována rekonstrukce plyn. zařízení "Reko MS Děčín - Větrná", č.st. 7700101517, plán pro rok 2021, proj. manažer stavby S. Nedvěd, e: stanislav.nedved@gasnet.cz - stavby budou koordinovány!

- při souběhu a křížení IS požadujeme dodržení odstupových vzdáleností dle ČSN 73 6005
- před zahájením stavby BUDE PROVEDENO vytyčení PZ viz.odst.3, během stavby kontrola PZ - poskytnutý zákres sítí je pouze ORIENTAČNÍ

- souběh kNN s NTL plyn. zařízením bude min. 0,4m dle ČSN 73 6005
- při křížení s PZ musí být kabel nn uložen v chráničce s přesahem 1 metr na každou stranu
- vzdálenost vnější hrany betonového základu stožáru VO od líce plynovodního potrubí musí být minimálně 500mm
- hloubku základu stožáru nutno určit tak, aby stabilita stožáru zůstala zachována i při odkrytí sousedního plynárenského zařízení.

- v ochranném pásmu NTL plyn. zařízení (1 m na každou stranu) nebude prováděna skládka materiálu a výšková úprava terénu

- požadujeme zachovat stávající niveletu v ochranném pásmu plyn. zařízení
- dopravní značení musí být umístěno od stávajícího plynárenského zařízení v minimální vzdálenosti 1 m
- pokud při rekonstrukci komunikace bude zjištěno, že některé plynovody nebo přípojky budou mít vůči nové niveletě krytí menší jak 80 cm, bude nutné provést přeložku těchto plynárenských zařízení tak, aby bylo dosaženo požadovaného krytí. Tyto práce budou provedeny v souladu se zákonem č. 458/2000 Sb.v platném znění jako přeložka plynárenského zařízení na náklady investora.
- Po odtěžení stávající konstrukce komunikace bude podstatně sníženo krytí stávajícího PZ. Proto je vyloučeno použití těžké mechanizace (zejména válců s trny, zemních fréz atd.) přímo nad potrubím. Při provádění prací je třeba věnovat zvýšenou pozornost a opatrnost u míst s odbočkami, kde navrtávací odbočkový T-kus vyčnívá nad vlastní porubí a mohlo by dojít k jeho odtržení. Dále je třeba ověřit polohu přípojek, které jsou nad vlastním potrubím PZ a navíc zpravidla uloženy kolmo na

plynovod (tím i komunikaci).
- v případě odkrytí plyn. zařízení musí být podsypáno (0,1m) a nadsypáno (0,2m) těženým pískem, ve výšce 0,3m nad obrysem PZ musí být umístěna výstražná fólie

Při realizaci stavby je nutno dodržovat veškerá pravidla stanovená pro práce v ochranném pásmu (OP) plynárenského zařízení (PZ) a plynovodních přípojek, které činí 1 m na každou stranu měřeno kolmo od osy plynovodu a přípojek. Veškeré stavební práce budou prováděny v OP výhradně ručním způsobem a musí být vykonávány tak, aby v žádném případě nenarušily bezpečný provoz uvedených plynárenských zařízení a plynovodních přípojek.

Žádost o vytyčení/kontrolu lze podat na: https://dpo.gasnet.cz/zadost-o-vytyceni

V rozsahu této stavby souhlasíme s povolením stavby dle zákona 183/2006 Sb. ve znění pozdějších předpisů. Tento souhlas platí pro územní řízení, řízení o územním souhlasu, veřejnoprávní smlouvy pro umístění stavby, zjednodušené územní řízení, ohlášení, stavební řízení, společné územní a stavební řízení, veřejnoprávní smlouvu o provedení stavby nebo oznámení stavebního záměru s certifikátem autorizovaného inspektora.

V zájmovém území se mohou nacházet plynárenská zařízení jiných vlastníků či správců, případně i dlouhodobě nefunkční/ neprovozovaná plynárenská zařízení bez dostupných informací o jejich poloze a vlastnictví.

Plynárenská zařízení a plynovodní přípojky (dále jen PZ) jsou dle ust. § 2925 zákona č. 89/2012 Sb., občanského zákoníku, provozovány jako zařízení zvlášť nebezpečná a z tohoto důvodu jsou chráněna ochranným pásmem dle zákona č.458/2000 Sb. ve znění pozdějších předpisů.

Rozsah ochranného pásma je stanoven v zákoně 458/2000 Sb. ve znění pozdějších předpisů.

Stavební činnosti je možné realizovat pouze při dodržení podmínek stanovených v tomto stanovisku. Nebudou-li tyto podmínky dodrženy, budou stavební činnosti považovány dle § 68 zákona č.458/2000 Sb. ve znění pozdějších předpisů za činnost bez našeho předchozího souhlasu. Při každé změně projektu nebo stavby (zejména trasy navrhovaných inženýrských sítí) je nutné požádat o nové stanovisko k této změně.

Nedodržení podmínek uvedených v tomto stanovisku zakládá odpovědnost stavebníka za vzniklé škody.

Za stavební činnosti se pro účely tohoto stanoviska považují všechny činnosti prováděné v ochranném pásmu PZ (tzn. bezvýkopové technologie a terénní úpravy) a činnosti mimo ochranné pásmo, pokud by takové činnosti mohly ohrozit bezpečnost a spolehlivost PZ (např. trhací práce, sesuvy půdy, vibrace, apod.).

Případné zřizování staveniště, skladování materiálů, stavebních strojů apod. bude realizováno mimo ochranné pásmo PZ (není-li ve stanovisku uvedeno jinak).

Při použití nákladních vozidel, stavebních strojů a mechanismů požadujeme zabezpečit případný přejezd přes PZ uložením betonových panelů v místě přejezdu PZ.

PŘI REALIZACI STAVBY BUDOU DODRŽENY TYTO PODMÍNKY PRO PROVÁDĚNÍ STAVEBNÍ ČINNOSTI:

(1) Před zahájením stavební činnosti bude provedeno vytyčení trasy a přesné určení uložení PZ. Vytyčení trasy provede příslušná regionální oblast ZDARMA. Formulář a kontakt naleznete na https://www.gasnet.cz/cs/ds-vytyceni-pz/, lze využít QR kód, který je uveden v tomto stanovisku. Při podání žádosti uvede žadatel naši značku (číslo jednací) uvedenou v úvodu tohoto stanoviska a sdělí termín zahájení a ukončení stavby. O provedeném vytyčení trasy bude sepsán protokol. Přesné určení uložení PZ (sondou)je povinen provést stavebník na svůj náklad.
BEZ VYTYČENÍ TRASY A PŘESNÉHO URČENÍ ULOŽENÍ PZ STAVEBNÍKEM NESMÍ BÝT VLASTNÍ STAVEBNÍ ČINNOST ZAHÁJENA. VYTYČENÍ POVAŽUJEME ZA ZAHÁJENÍ STAVEBNÍ ČINNOSTI V OCHRANNÉM A BEZPEČNOSTNÍM PÁSMU PZ. PROTOKOL O VYTYČENÍ MÁ PLATNOST 2 MĚSÍCE.

(2)Stavebník je povinen stavebnímu podnikateli prokazatelně předat kopii tohoto stanoviska. Převzetí kopie stvrdí stavební podnikatel stavebníkovi svým podpisem a zápisem do stavebního deníku. Pracovníci provádějící stavební činnosti budou prokazatelně seznámeni s polohou PZ, rozsahem ochranného pásma a těmito podmínkami.

(3) Bude dodržena mj. ČSN 73 6005, u Hospodářské komory České republiky registrovaných TPG 702 01, TPG 702 04 a TPG 700 03 a zákon č.458/2000 Sb. ve znění pozdějších předpisů, případně další předpisy související s uvedenou stavbou.

(4) Při provádění stavební činnosti v ochranném pásmu PZ vč. přesného určení uložení PZ je stavebník povinen učinit taková

opatření, aby nedošlo k poškození PZ nebo ovlivnění jejich bezpečnosti a spolehlivosti provozu. Nebude použito nevhodného nářadí, zemina bude těžena pouze ručně bez použití pneumatických, elektrických, bateriových a motorových nářadí.

(5) V případě použití bezvýkopových technologií (např. protlaku) bude před zahájením stavební činnosti provedeno úplné obnažení PZ v místě křížení na náklady stavebníka. Technologie musí být navržena tak, aby v místě křížení nebo souběhu s PZ byl dostatečný stranový nebo výškový odstup od PZ, který zajistí nepoškození PZ během prací a to s ohledem na použitou bezvýkopovou technologii a všechny její účinky na okolní terén. V případě, že nemůže být tato podmínka dodržena, nesmí být použita bezvýkopová technologie.

(6) Odkrytá PZ budou v průběhu nebo při přerušení stavební činnosti řádně zabezpečena proti jejich poškození.

(7) Poklopy uzávěrů a ostatních armatur na PZ, vč. hlavních uzávěrů plynu (HUP) na odběrném plynovém zařízení udržovat stále přístupné a funkční po celou dobu trvání stavební činnosti.

(8) Bude zachována hloubka uložení PZ (není-li ve stanovisku uvedeno jinak).

(9) Stavebník je povinen neprodleně oznámit každé i sebemenší poškození PZ (vč. drobných vrypů do PE potrubí, poškození izolace, signalizačního vodiče, výstražné fólie, markeru atd.) na telefon 1239.

(10) Před provedením zásypu výkopu a v průběhu stavby bude provedena kontrola dodržení podmínek stanovených pro stavební činnosti v ochranném pásmu PZ. Povinnost kontroly se vztahuje i na PZ, která nebyla odhalena. Kontrolu provede příslušná regionální oblast (formulář a kontakt naleznete na https://www.gasnet.cz/cs/ds-vytyceni-pz/, lze využít QR kód, který je uveden v tomto stanovisku). Při žádosti uvede žadatel naši značku (číslo jednací) uvedenou v úvodu tohoto stanoviska. Kontrolu je třeba objednat min. 5 dnů předem.
Předmětem kontroly je také ověření dodržení stanovené odstupové vzdálenosti staveb, které byly povoleny v ochranném a bezpečnostním pásmu PZ.

(11) O provedené kontrole bude sepsán protokol. Bez provedené kontroly nesmí být PZ zasypána. Stavebník je povinen na základě výzvy provozovatele PZ, nebo jeho zástupce doložit průkaznou dokumentaci o nepoškození PZ během výstavby nebo provést na své náklady kontrolní sondy v místě styku stavby s PZ.

(12) PZ budou po kontrole řádně podsypána a obsypána těženým pískem, bude provedeno zhutnění a bude osazena výstražná fólie žluté barvy, vše v souladu s u Hospodářské komory České republiky registrovaných TPG 702 01 a TPG 702 04.

(13) Neprodleně po skončení stavební činnosti budou řádně osazeny všechny poklopy a nadzemní prvky PZ.

(14) Pokud stavebník nedodrží podmínky stanovené tímto stanoviskem bude činnost stavebníka vyhodnocena provozovatelem PZ jako narušení ochranného nebo bezpečnostního pásma PZ a budou z toho vyvozeny příslušné důsledky.

Platí pouze pro území vyznačené v příloze tohoto stanoviska a to 24 měsíců ode dne jeho vydání.

V případě dotčení pozemku v majetku společnosti GasNet, s.r.o. je třeba dále projednat smluvní vztah k tomuto pozemku. Kontakt na projednání naleznete na adrese www.gasnet.cz/cs/kontaktni-system/, činnost Smluvní vztahy - pozemky a budovy plynárenských zařízení.

Za správnost a úplnost dokumentace předložené s žádostí včetně jejího souladu s platnými předpisy plně zodpovídá její zpracovatel. Stanovisko nenahrazuje případná další stanoviska k jiným částem stavby.

V případě další korespondence nebo jednání (např. změna stavby) uvádějte naši značku - 5002391097 a datum tohoto stanoviska. Kontakty jsou k dispozici na https://www.gasnet.cz/cs/kontaktni-system/.

Svobodová

Zažádejte o vytyčení

GasNet, s.r.o.
zastoupená společností GasNet Služby, s.r.o., IČ 27935311
Ing. Dana Svobodová
Technik externích požadavků-Čechy
Oddělení zpracování ext. požadavků-Čechy
DANA.SVOBODOVA@GASNET.CZ

Přílohy: Orientační zákres plynárenského zařízení, Orientační zákres plynárenského zařízení, Ověřená příloha žadatele, Ověřená příloha žadatele

Příloha: Orientační zákres plynárenského zařízení. Tato příloha je nedílnou součástí stanoviska č. 5002391097 ze dne 14.06.2021.

Provozovatel DS: GasNet, s.r.o.; Stavebník: Statutární město Děčín , Mírové nám. 1175/5 , 40502 Děčín. K.ú.: Podmokly.

Legenda:

	linie plynovodu
	NTL
	STL
	VTL
	VVTL
	nefunkční
	plánovaná stavba před realizací
	ve výstavbě, neuvedeno do provozu
	regulační stanice
	ochranné zařízení
	kabel
	elektropřípojka
	kabel protikorozní ochrany
	anodové uzemnění
	stanice katodové ochrany
	pásmo vlivu anodového uzemnění SKAO
	neplynovodní zařízení (linie/ bod)

Příloha: Orientační zákres plynárenského zařízení. Tato příloha je nedílnou součástí stanoviska č. 5002391097 ze dne 14.06.2021.

Provozovatel DS: GasNet, s.r.o.; Stavebník: Statutární město Děčín , Mírové nám. 1175/5 , 40502 Děčín. K.ú.: Podmokly.

Legenda:

	linie plynovodu
	NTL
	STL
	VTL
	VVTL
	nefunkční
	plánovaná stavba před realizací
	ve výstavbě, neuvedeno do provozu
	regulační stanice
	ochranné zařízení
	kabel
	elektropřípojka
	kabel protikorozní ochrany
	anodové uzemnění
	stanice katodové ochrany
	pásmo vlivu anodového uzemnění SKAO
	neplynovodní zařízení (linie/ bod)

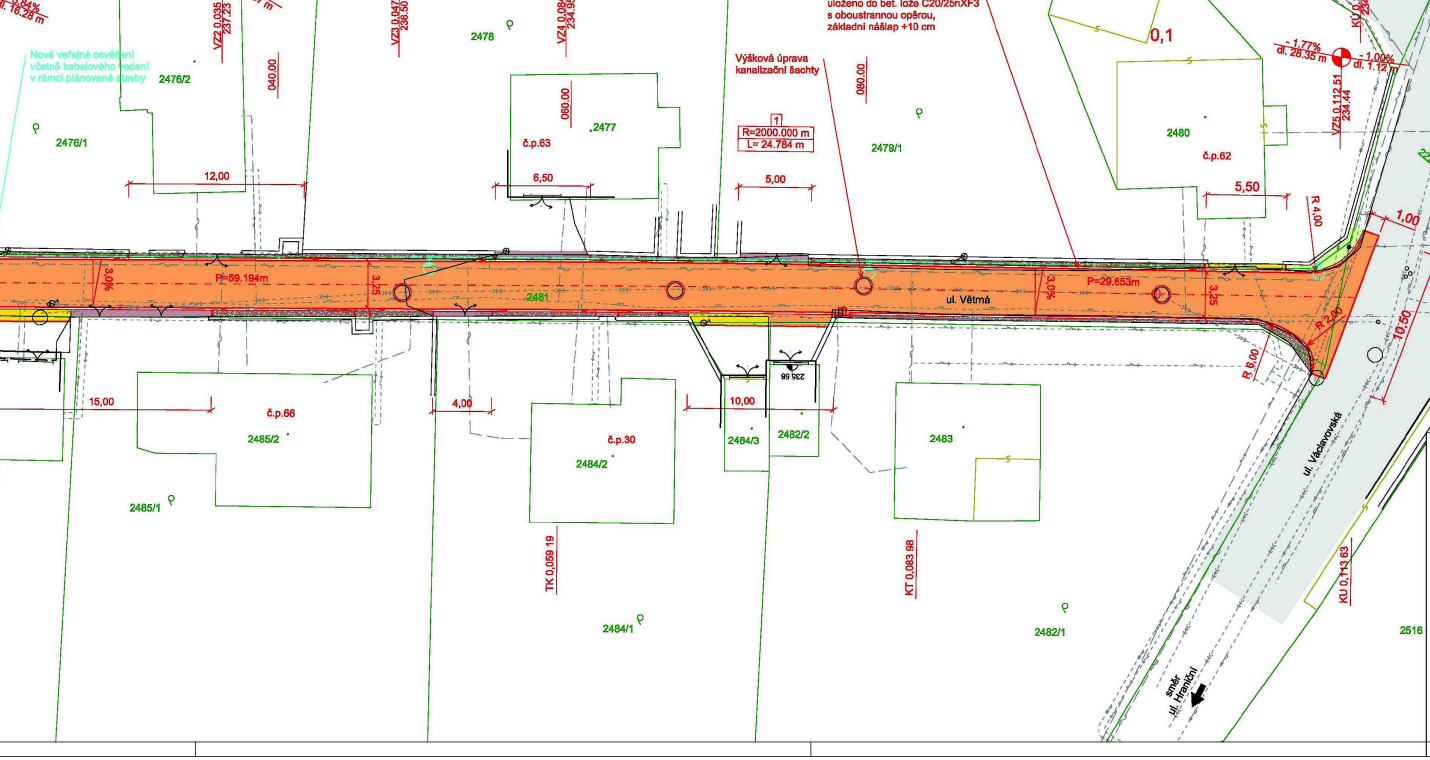

STAVEBNÍ OBJEKTY

SO 101 - KOMUNIKACE

SOUVISEJÍCÍ STAVBA

SO 401 - VEŘEJNÉ OSVĚTLENÍ

Trasa a poloha veřejného osvětlení je pouze orientační. Přesná poloha je patrná z dokumentace zabývající se osvětlením uličního prostoru. Obě stavby projektant doporučuje z ekonomického hlediska realizovat současně a ve vzájemné koordinaci.

LEGENDA STÁVAJÍCÍCH IS

- Kabelové vedení - orientační poloha
- Stožár VO - orientační poloha
- Podzemní optické vedení, CETIN a.s.
- Vodovodní řad, SČVK a.s.
- Kanalizace jednotná, SČVK a.s.
- Podzemní vedení veřejného osvětlení, Město Děčín
- Podzemní elektrické vedení VN do 35 kV, ČEZ Distribuce a.s.
- Podzemní elektrické vedení NN do 1 kV, ČEZ Distribuce a.s.
- Nadzemní elektrické vedení NN do 1 kV, ČEZ Distribuce a.s.
- Plynovodní potrubí NTL, GridServices, s.r.o.
- Přípojka NTL, GridServices, s.r.o.

Zákres IS je pouze orientační a neslouží jako vytyčovací výkres. Před začátkem stavebních prací je zhotovitel povinen nechat stávající inženýrské sítě vytýčit příslušnými správci.

LEGENDA

- KN - hranice parcel
- KN - vnitřní kresba parcel
- Zaměření polohopisu a výškopisu
- Navržené hrany
- Osa komunikace
- Vozovka - asfaltobetonový kryt
- Betonová dlažba
- Cementobetonový kryt
- Městská zeleň
- Svahy násypu
- Těžené kamenivo
- Stávající vozovka

SOUŘADNICOVÝ SYST
VÝŠKOVÝ SYSTÉM Bp

INVESTOR	
STATUTÁRNÍ MĚSTO D Mírové náměstí 1175/5, 405 38 Děčín	

STAVBA	
OPRAVA KOMUN D	
VYPRACOVAL	ZODPOVĚDI
ING. JIŘÍ HENYCH	ING. FILIP K
PŘÍLOHA	
KOORDINAČNÍ	

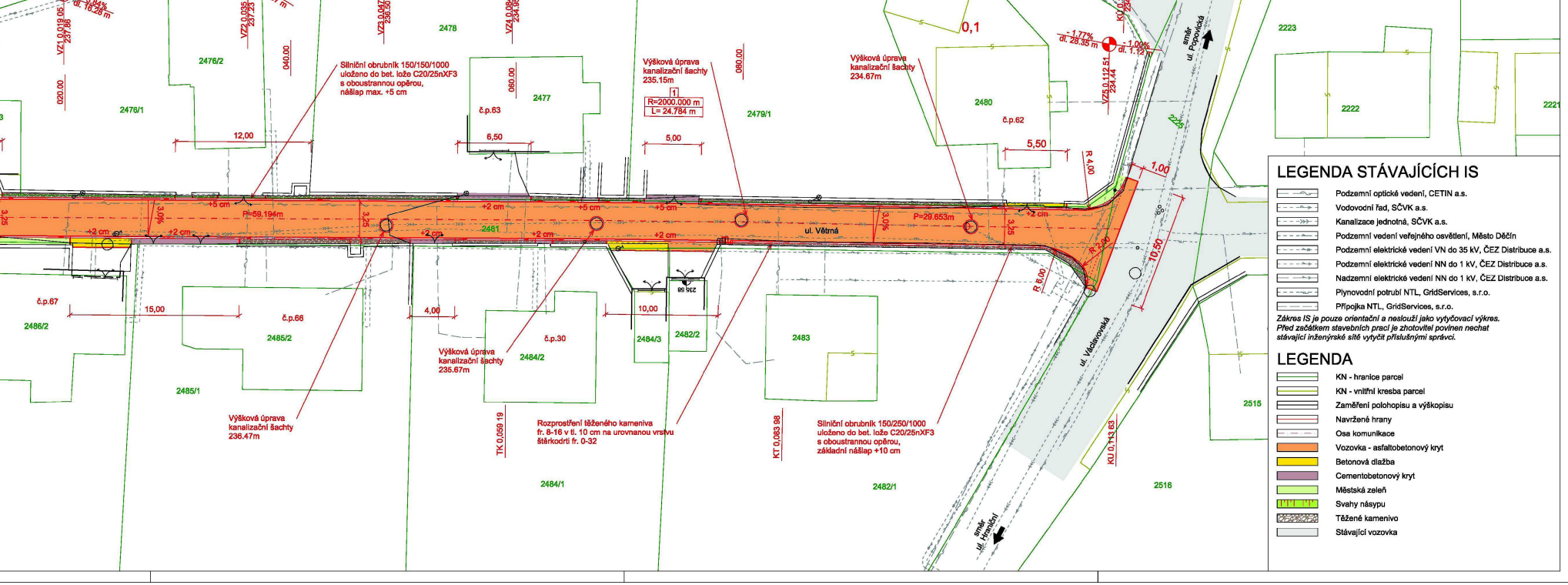

LEGENDA STÁVAJÍCÍCH IS

- Podzemní optické vedení, CETIN a.s.
- Vodovodní řad, SČVK a.s.
- Kanalizace jednotná, SČVK a.s.
- Podzemní vedení veřejného osvětlení, Město Děčín
- Podzemní elektrické vedení VN do 35 kV, ČEZ Distribuce a.s.
- Podzemní elektrické vedení NN do 1 kV, ČEZ Distribuce a.s.
- Nadzemní elektrické vedení NN do 1 kV, ČEZ Distribuce a.s.
- Plynovodní potrubí NTL, GridServices, s.r.o.
- Přípojka NTL, GridServices, s.r.o.

Zákres IS je pouze orientační a neslouží jako vytyčovací výkres. Před začátkem stavebních prací je zhotovitel povinen nechat stávající inženýrské sítě vytyčit příslušnými správci.

LEGENDA

- KN - hranice parcel
- KN - vnitřní kresba parcel
- Zaměření polohopisu a výškopisu
- Navržené hrany
- Osa komunikace
- Vozovka - asfaltobetonový kryt
- Betonová dlažba
- Cementobetonový kryt
- Městská zeleň
- Svahy násypu
- Těžené kamenivo
- Stávající vozovka

SOUŘADNICOVÝ SYST
VÝŠKOVÝ SYSTÉM Bp

INVESTOR	
STATUTÁRNÍ MĚSTO D Mírové náměstí 1175/5, 405 38 Děčín	

SO 101 KOMUNIK

STAVBA	
OPRAVA KOMUN D	
VYPRACOVAL	ZODPOVĚDI
ING. JIŘÍ HENYCH	ING. FILIP K
PŘÍLOHA	
SIT	

HZSUX009AFH2

Hasičský záchranný sbor Ústeckého kraje

Územní odbor Děčín

Provaznická 1394, 405 01 Děčín

Č. j.:	HSUL- 2909-2/DC-2021
č.ev.:	LS 21-61
Datum:	28. 6. 2021
Vyřizuje:	nprap. Helena Zdeňková
Tel.:	950 435 232
E-mail:	helena.zdenkova@ulk.izscr.cz
Počet stran:	2
Počet příloh:	0

S.A.W. CONSULTING s.r.o.
Prašná 2324
407 47 Varnsdorf

ZÁVAZNÉ STANOVISKO
DOTČENÉHO ORGÁNU NA ÚSEKU POŽÁRNÍ OCHRANY

Název stavby:
Oprava komunikace ul. Větrná, Děčín

Místo stavby:
Děčín 22 – Václavov, ul. Větrná,

Stavebník:
Statutární město Děčín, IČO 00261238, Mírové nám. 1175/5, Děčín IV-Podmokly, Děčín 40 502

Předložená dokumentace:
projektová dokumentace pro vydání stavebního povolení, kterou vypracoval: Ing Jiří Henych, ČKAIT 0402563, datum: 06/2019

Hasičský záchranný sbor Ústeckého kraje (dále jen „HZS ULK") jako věcně a místně příslušný dotčený orgán na úseku požární ochrany podle ustanovení § 7 odst. 4 zákona č. 320/2015 Sb., o Hasičském záchranném sboru České republiky a o změně některých zákonů (zákon o hasičském záchranném sboru), ve znění pozdějších předpisů a podle ustanovení § 26 odst. 2 písm. b) a ustanovení § 31 odst. 1 písm. b) zákona č. 133/1985 Sb., o požární ochraně, ve znění pozdějších předpisů (dále jen „zákon o požární ochraně") posoudil v rozsahu níže uvedených podkladů výše uvedenou dokumentaci předloženou dne 31. 5. 2021. Na základě výše uvedeného vydává dle ustanovení § 31 odst. 3 zákona o požární ochraně a dále dle ustanovení § 149 odst. 1 zákona č. 500/2004 Sb., správní řád, ve znění pozdějších předpisů

SOUHLASNÉ ZÁVAZNÉ STANOVISKO.

Odůvodnění:
HZS ULK vycházel při vydání závazného stanoviska z těchto podkladů:

- Souhrnná technická zpráva, vypracoval: Ing Jiří Henych, ČKAIT 0402563, datum: 06/2019

Popis stavby: stavební úprava obslužné místní komunikace, která slouží jako příjezdová komunikace pro sedm rodinných domů

Posouzením předložené dokumentace v rozsahu výše uvedených podkladů podle ustanovení § 46 odst. 1 vyhlášky č. 246/2001 Sb., o stanovení podmínek požární bezpečnosti a výkonu státního požárního dozoru (vyhláška o požární prevenci), ve znění pozdějších předpisů (dále jen „vyhláška o požární prevenci") dospěl HZS ULK k závěru, že požárně bezpečnostní řešení splňuje obsahové náležitosti dle ustanovení § 41 vyhlášky o požární prevenci. Z obsahu posouzeného požárně bezpečnostního řešení vyplývá, že jsou splněny technické podmínky požární ochrany kladené na danou stavbu vyhláškou č. 23/2008 Sb., o technických podmínkách požární ochrany staveb, ve znění vyhlášky č. 268/2011 Sb.

HZS Ústeckého kraje
územní odbor Děčín
Provazníková 10
405 00 Děčín
-9-

plk. Ing. Jaroslav Vaněk
rada
ředitel Územního odboru Děčín
HZS Ústeckého kraje

K R A J S K Á H Y G I E N I C K Á S T A N I C E
ÚSTECKÉHO KRAJE SE SÍDLEM V ÚSTÍ NAD LABEM

adresa: Moskevská 1531/15, 40001 Ústí nad Labem, tel.: 477755110, e-mail: e-podatelna@khsusti.cz, ID: 8p3ai7n

V Děčíně dne 10.06.2021

Č. j.: KHSUL 56959/2021
Sp. značka: S- KHSUL 2758/2021
Vyřizuje: Marie Červenková
Telefon: +420 477 755 231
E-mail: marie.cervenkova@khsusti.cz
Počet listů/příloh: 1/0

Investor: STATUTÁRNÍ MĚSTO DĚČÍN, Mírové nám.1175/5, 405 38 Děčín

V zastoupení: Jaroslav Zavadil, DiS, ze společnosti S.A.W. CONSULTING s.r.o., se sídlem Prašná 2324, Varnsdorf 407 47, středisko: Masarykova633/318, Ústí nad Labem 400 01

„Oprava komunikace ul. Větrná, Děčín "

Dne 27.05. 2021 obdržela Krajská hygienická stanice Ústeckého kraje se sídlem v Ústí nad Labem Vaši žádost o vydání závazného stanoviska ke společnému řízení na akci **„ Oprava komunikace ul. Větrná, Děčín "**, vedenou pod č.j. KHSUL 53903/2021.
Projektová dokumentace řeší zlepšení stavebně technický stav ulice Větrná, která slouží jako příjezdová komunikace pro sedm domů. Stavba se nachází v k.ú. Podmokly na pozemcích města Děčín a soukromých vlastníků.

Po přezkoumání předložené PD, KHS konstatuje, že uvedeným záměrem nejsou dotčeny zájmy chráněné orgánem ochrany veřejného zdraví, a proto **se stanovisko** dle § 77 odst. 1 zákon č. 258/2000 Sb. o ochraně veřejného zdraví, v pozdějším znění, **nevydává**.

Z tohoto důvodu Krajská hygienická stanice Ústeckého kraje není v řízení o předmětném návrhu <u>dotčeným orgánem státní správy.</u>

„otisk úředního razítka"

Ing. Jindra Stanková
vedoucí oddělení hygieny obecné a komunální
Krajská hygienická stanice Ústeckého kraje
se sídlem v Ústí nad Labem
územní pracoviště Děčín

<u>Rozdělovník:</u>
1. adresát – stanovisko – DS
2. KHS - spis

Krajský úřad Ústeckého kraje

Velká Hradební 3118/48, 400 02 Ústí nad Labem
odbor životního prostředí a zemědělství

S.A.W. CONSULTING s.r.o.
Božtěšická 216/34
400 01 Ústí nad Labem

Datum:	1. června 2021
Spisová značka:	KUUK/070874/2021/2/ZPZ
Číslo jednací:	KUUK/071388/2021/ZPZ
UID:	kuukescd1ec30
Vyřizuje / linka:	Ing. Petra Kalousová / 162
Počet listů/příloh	2/0

Vyjádření dle zákona č. 100/2001 Sb., o posuzování vlivů na životní prostředí a o změně některých souvisejících zákonů (zákon o posuzování vlivů na životní prostředí) ve znění pozdějších předpisů (dále jen zákon)

Krajský úřad Ústeckého kraje, odbor životního prostředí a zemědělství, obdržel dne 27. 5. 2021 žádost o vyjádření k záměru „Oprava komunikace ul. Větrná, Děčín“ oznamovatele Statutární město Děčín, Mírové náměstí 1175/5, 405 38 Děčín IV, zastoupeného na základě plné moci společností S.A.W. CONSULTING s.r.o., Božtěšická 216/34, 400 01 Ústí nad Labem.

Záměrem jsou stavební úpravy v ulici Větrná, která je dle pasportu komunikací vedena jako obslužná komunikace o délce 112 m pro sedm rodinných domů. Vozovka vykazuje poruchy od trhlin po výtluky, na komunikaci jsou patrné překopy po inženýrských sítích a opravy, které měly zvýšit životnost a technický stav komunikace. Stávající konstrukce vozovky bude odstraněna v celé své šíři až na výšku zemní pláně (cca 45 cm) a v případě nevyhovujícího podloží o dalších min. 30 cm.

Stavebním záměrem dojde ke zlepšení jejího stavebně technického stavu. Srážková voda v ul. Větrná bude i nadále odváděna do uliční vpusti v km 0,078 a do vpustí v ul. Václavovská. Ulice Větrná je řešena jako jednopruhová obousměrná obslužná komunikace s návrhovou rychlostí 30 km/h. Šířka jízdního pásu je 3,25 m se základním příčným sklonem 3,0% vpravo k silniční obrubě. Žádné nové svislé ani vodorovné dopravní značené není na komunikaci navrženo. Předpokládaná doba realizace celé stavby je 3-4 týdny od zahájení stavebních prací.

Stavba se nachází na pozemcích p. č. 2225, 2481, 2479/1, 2478, 2476/1, 2486/1, 2484/3, 2482/1 v k. ú. Podmokly.

Umístění záměru:	kraj:	Ústecký
	obec:	Děčín
	k. ú.:	Podmokly

Posuzování vlivů na životní prostředí

Krajský úřad Ústeckého kraje, který podle § 20 zákona vykonává státní správu v oblasti posuzování vlivů na životní prostředí, na základě prostudovaných podkladových materiálů a žádosti konstatuje, že výše popsaná změna záměru není dle § 4 odst. 1 písm. c) zákona významnou změnou, a proto **nepodléhá** posouzení z hlediska vlivů na životní prostředí podle zákona, a to v případě zachování výše uvedených parametrů a činností, a v případě, že příslušný orgán ochrany přírody dle zákona č. 114/1992 Sb., o ochraně přírody a krajiny, ve znění pozdějších předpisů (Agentura ochrany přírody a krajiny, Regionální pracoviště Správa CHKO České středohoří) ve svém stanovisku dle § 45i tohoto zákona vyloučí možnost

ovlivnění evropsky významné lokality nebo ptačí oblasti záměrem samostatně nebo ve spojení s jinými záměry.

Odůvodnění: že předmětem záměru je rekonstrukce obslužné komunikace o délce 112 m. Příslušný úřad se proto zabýval otázkou, zda se jedná o významnou změnu dle § 4 odst. 1 písm. c) zákona záměru, který naplňuje dikci bodu 49 *Silnice všech tříd a místní komunikace I. a II. třídy o méně než čtyřech jízdních pruzích od stanovené délky (2 km); ostatní pozemní komunikace od stanovené délky (2 km) a od stanovené návrhové intenzity dopravy předpokládané pro novostavby a ročního průměru denních intenzit pro stávající stavby (1 000 vozidel/den)* kategorie II, přílohy č. 1 zákona. Ve vztahu k uvedenému bodu je patrné, že realizací záměru nedojde k dosažení příslušné limitní hodnoty.

S ohledem na skutečnost, že se jedná o rekonstrukci stávající účelové komunikace, nedojde její realizací k významné změně kapacity, rozsahu a způsobu užívání původního záměru. Rekonstrukce nebude generovat významné negativní vlivy na životní prostředí a nejedná se o významnou změnu záměru dle § 4 odst. 1 písm. c) zákona.

V případě důvodných pochybností oznamovatele o zařazení záměru je možné dle § 23 odst. 4 zákona požádat Ministerstvo životního prostředí o vyjádření, k žádosti oznamovatel přiloží vyjádření orgánu kraje. Vyjádření ministerstva je nadřazené.

Toto vyjádření není rozhodnutím ani souhlasem ve smyslu zákona č. 500/2004 Sb., správní řád, a proto se proti němu nelze odvolat. Sdělení nenahrazuje vyjádření dotčených orgánů státní správy, ani příslušná povolení podle zvláštních předpisů.

Ing. Irena Jeřábková
vedoucí oddělení ochrany prostředí a udržitelného rozvoje

STATUTÁRNÍ MĚSTO DĚČÍN
MAGISTRÁT MĚSTA DĚČÍN
Odbor místního hospodářství

Mírové nám. 1175/5, 405 38 Děčín
Datová schránka: x9hbpfn

Váš dopis zn.:	2019-048
Ze dne:	27.05.2021
Číslo jednací:	MDC/58349/2021
Spisová zn.:	MDC/1536/2021
JID	MDC52706380
Počet listů:	1
Počet příloh:	1
Vyřizuje:	Zuzana Šuhajová
Telefon:	412593278
E-mail:	zuzana.suhajova@mmdecin.cz

Název: **„Oprava komunikace ul. Větrná, Děčín“**
Vyjádření statutárního města Děčín ke stavbě za níže uvedených podmínek:

Žadatel: Statutární město Děčín, Mírové nám. 1175/5, 405 38 Děčín IV, IČO 00261238, DIČ CZ00261238, zast. S.A.W. CONSULTING s.r.o., Prašná 2324, 407 47 Varnsdorf, IČO 28718836, DIČ CZ28718836	
Nemovitosti ve vlastnictví města, dotčené stavbou**:** pozemek p.č. 2225, 2481 k.ú. Podmokly	Kat.území: Podmokly
Vyjádření odboru místního hospodářství: Statutární město Děčín, zastoupené správcem majetku města, odborem místního hospodářství (pozemky ve výhradním vlastnictví statutárního města Děčín – p.č. 2225, 2481 k.ú. Podmokly), <u>nemá námitek</u> k realizaci stavby „**Oprava komunikace ul. Větrná, Děčín**“, dle Průvodní zprávy a Souhrnné technické zprávy, zak. č. 2019-048, které jsou součástí žádosti podané dne 27.05.2021. Vyjádření nenahrazuje příslušná povolení dle stavebního zákona č. 183/2006 Sb. v platném znění ani dle zákona o pozemních komunikacích č. 13/1997 Sb. v platném znění.	
Zpracoval: Jiřina Hammerlová	
Vyjádření odboru komunikací a dopravy: **Veřejné prostranství a zeleň (VPZ)** Netýká se zeleně. **Směsný komunální odpad (SKO)** Po celou dobu akce bude umožněn pravidelný svoz odpadu města. V případě omezení nebo přerušení dopravy z důvodu prováděných prací je zhotovitel povinen zajistit podmínky pravidelného svozu odpadu. Podmínky projedná před zahájením prací s odborem komunikací a dopravy Ing. Lažanskou +420 412 593 232.	
Zpracoval: Ing. Zdeňka Švirlochová, Ing. Michaela Lažanská	
Vyjádření odboru komunikací a dopravy: OKD souhlasí s návrhem na rekonstrukci mostu a předloženou projektovou dokumentací. Novou stavbou mostu nesmí dojít ke zhoršení odtokových poměrů v místě. Nesmí dojít k poškození protipovodňových úprav. Stavbou nesmí dojít k poškození soukromého vlastnictví.	

Z důvodu ochrany inženýrské sítě uložené v pozemcích města a nutnosti zanesení do digitálního pasportu, požadujeme předání digitálního zaměření inženýrských sítí v souladu s ustanovením § 185 odst. 2 stavebního zákona (polohopisné údaje v souřadnicovém systému JTSK).

Veřejné osvětlení (VO)
V zájmovém území připravované stavby se **nachází** zemní kabelové rozvody sítě VO v majetku statutárního města Děčín – viz. příloha.
Jako majetkový správce sítě VO nemáme námitky k realizaci stavby za splnění těchto podmínek. Před zahájením stavby **bude provedeno skutečné vytýčení sítě** (kontakt: Marius Pedersen a.s., pan Schrenk, tel. 792 331 112).
Stavbou by nemělo dojít ke střetu se sítí VO.

Pokud dojde v rámci stavby k poškození zemních rozvodů kabelového vedení sítě VO nebo sloupů VO budeme požadovat jejich výměnu. Kabelové vedení v rozsahu dvou světelných míst.
Případné práce provede na základě objednávky správce sítě. Náklady s tím spojené bude hradit zhotovitel stavby.

Zpracoval: Ing. Jitka Kálecká, Renata Kuruczová

Vyjádření odboru provozního a organizačního:

Metropolitní síť (MS)
V zájmovém území není vedena metropolitní síť. K realizaci nemáme připomínky.

Zpracoval: Ing. Bc. Michal Moc

V případě, že stavba nebude z jakýchkoliv důvodů realizována do 2 let od data vydání tohoto vyjádření nebo pokud nebude nemovitost stavbou dotčena, nejsou účastníci vzájemnými závazky vázáni.

Děčín 30.06.2021

Ing. Martin Kříž
vedoucí odboru místního hospodářství

Příloha: Orientační zákres sítě VO – 1 list

3. 6. 2021

Statutární město
DĚČÍN
- 42 -

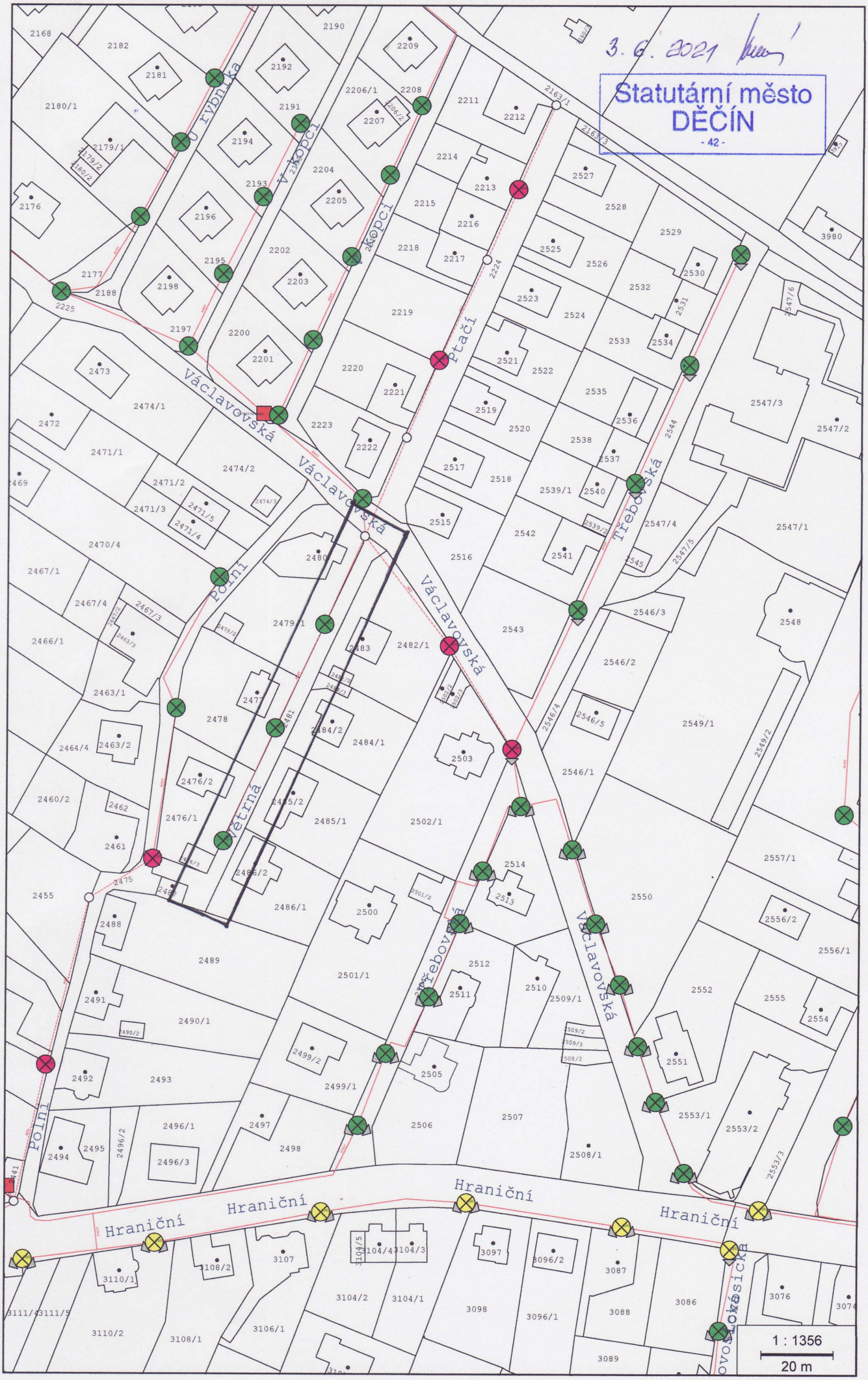

MAGISTRÁT MĚSTA DĚČÍN
Odbor správních činností a obecní živnostenský úřad

Mírové nám. 1175/5, 405 38 Děčín IV
Datová schránka: x9hbpfn

Číslo jednací: MDC/59261/2021
Spisová zn.: MDC/58337/2021
Počet listů: 1
Počet příloh: 0

Vyřizuje: Jan Dvořák
Telefon: 412 591 237
Fax:
E-mail: jan.dvorak@mmdecin.cz

Děčín 31.05.2021

S.A.W. CONSULTING s.r.o.
Středisko Ústí nad Labem
IČ: 287 18 836
Božtěšická 216/34
400 01 Ústí nad Labem

Vyjádření k akci „Oprava komunikace ul. Větrná, Děčín“

Dne 27.05.2021 jsme na Magistrát města Děčín, odbor správních činností a obecní živnostenský úřad – oddělení silniční správní a dopravní úřad, obdrželi žádost o vyjádření k akci: **„Oprava komunikace ul. Větrná, Děčín“**.

Jako příslušný silniční správní úřad pro místní komunikace a silnice II a III třídy v dané lokalitě souhlasíme s výše uvedenou akcí za předpokladu splnění níže uvedené podmínky:

V dostatečném předstihu (min. 30 dní) požádá investor příp. zhotovitel stavby příslušný silniční správní úřad (Magistrát města Děčín, odbor správních činností a obecní živnostenský úřad, oddělení silničního správního a dopravního úřadu) o zvláštní užívání případně uzavírku místní komunikace ul. Větrná v Děčíně, v souladu s § 25 odst. 1, § 25 odst. 6 písm. c) a § 24 odst. 2 zákona č. 13/1997 Sb., o pozemních o komunikacích.

Upozornění: stavbu je nutné projednat se speciálním stavebním úřadem (Magistrát města Děčín, odbor stavební úřad).

Ing. Vladimíra Holečková
vedoucí odboru

otisk úředního razítka
podepsáno elektronicky

MAGISTRÁT MĚSTA DĚČÍN
Odbor životního prostředí

Mírové nám. 1175/5, 405 38 Děčín
Datová schránka: x9hbpfn

Váš dopis zn.	
Ze dne	27.05.2021
Číslo jednací	MDC/58332/2021
Spisová zn.	MDC/58332/2021
Počet listů	2
Počet příloh	0
Vyřizuje	Lucie Hučková
Telefon	412 591 322
E-mail	lucie.huckova@mmdecin.cz
Děčín	23.06.2021

Statutární město Děčín
Mírové náměstí 1175/5
405 38 DĚČÍN IV

které zastupuje

S.A.W. CONSULTING s.r.o.
Božtěšická 216/34
400 01 ÚSTÍ NAD LABEM

Stanovisko odboru životního prostředí k akci „Oprava komunikace ul. Větrná, Děčín“
Investor Statutární město Děčín

Vodní hospodářství (Bc. DiS. Zuzana Mošnová, tel. 412 591 470, zuzana.mosnova@mmdecin.cz)

Předložený návrh se nedotýká zájmů chráněných zák. č. 254/2001 Sb., o vodách a o změně některých zákonů (vodní zákon), ve znění pozdějších předpisů a souvisejících předpisů.

Odpadové hospodářství (Klára Czepanová DiS., tel. 412 591 475, klara.czepanova@mmdecin.cz)

Magistrát města Děčín, odbor životního prostředí, jako příslušný státní orgán v oblasti odpadového hospodářství podle ustanovení § 126 písm. k) a § 146 odst. 3 zákona č. 541/2020 Sb., o odpadech a o změně některých dalších zákonů, v platném znění (dále jen zákon o odpadech), podle ustanovení § 149 odst. 1 a § 136 zákona č. 500/2004 Sb., správní řád, ve znění pozdějších předpisů

v y d á v á

žadateli – **Statutární město Děčín, IČO 00261238, Mírové náměstí 1175/5, 405 38 Děčín IV v zastoupení S.A.W. CONSULTING s.r.o., IČO 28718836, Masarykova 633/318, 400 01 Ústí nad Labem**

z á v a z n é s t a n o v i s k o

ke společnému řízení **„Oprava komunikace ul. Větrná, Děčín“** souhlasí za následujících podmínek

1. Investor (stavebník) zabezpečí využití nebo odstranění všech odpadů, které v rámci akce vzniknou, a to tak, že veškeré odpady (tzn. i odpady odstraňované zhotovitelem stavby) budou předány do zařízení určeného pro nakládání s odpady, případně osobám, které mají oprávnění odpad převzít dle § 13 zákona o odpadech.
2. Před předáním odpadů budou odpady soustřeďovány utříděné podle jednotlivých druhů a kategorií a zabezpečeny před znehodnocením, odcizením nebo únikem dle ust. § 13 zákona o odpadech.

3. Doklady o odstranění či využití odpadů (vážní lístky, faktury atd.) budou předloženy do 10 dnů od ukončení akce nebo spolu se žádostí o vyjádření ke kolaudačnímu souhlasu, popř. užívání stavby, kolaudačnímu řízení apod. na Magistrát města Děčín, odbor životního prostředí. Tyto doklady bude investor pro účely případné kontroly archivovat po dobu 5 let. Prohlášení o odstranění odpadů není plnohodnotným dokladem potvrzujícím nakládání s odpady.
4. Upozorňujeme, že pokud stavební odpad investor sám nezpracuje, musí mít jejich předání podle § 13 odst. 1 písm. e) zákona o odpadech v odpovídajícím množství **zajištěno písemnou smlouvou již před jejich vznikem.**
5. Se zeminou pocházející z pozemků mimo ZPF musí být nakládáno v souladu s ust. § 2 odst. 1 zákona o odpadech, tzn. nekontaminovanou zeminu vytěženou během stavební činnosti lze využít pouze v přirozeném stavu pro účely stavby na místě, na kterém byla vytěžena, v jiném případě je se zeminou nakládáno jako s odpadem, bude tedy odvezena na skládku nebo zařízení k tomu určené.
6. Dále uvádíme, že pokud asfaltová směs nesplní kritéria uvedená § 3 vyhlášky č. 130/2019 Sb., Ministerstva životního prostředí a Ministerstva průmyslu a obchodu, o kritériích při jejichž splnění je asfaltová směs vedlejším produktem nebo přestává být odpadem, bude s ní nakládáno jako s odpadem.

Odůvodnění

Magistrát města Děčín, odbor životního prostředí obdržel ze dne 27.05.2021 žádost o stanovisko (závazné stanovisko) žadatele - Statutární město Děčín, IČ IČ 00261238, Mírové náměstí 1175/5, 405 38 Děčín IV v zastoupení S.A.W. CONSULTING s.r.o., IČO 28718836, Masarykova 633/318, 400 01 Ústí nad Labem k výše uvedené stavbě, podle ustanovení § 146 odst. (3) zákona o odpadech.
K žádosti byla předložena PD, zpracoval Ing. Jiří Henych. Jedná se o stavební úpravy ul. Větrná, částečně s asfaltový krytem a štěrkové vrstvy.

Zdejší orgán veřejné správy v oblasti odpadového hospodářství po prvotním přezkoumání podkladů výše citované žádosti dospěl k závěru, že jsou dotčeny veřejné zájmy hájené zákonem o odpadech v rozsahu působnosti zdejšího orgánu veřejné správy v oblasti odpadového hospodářství (§ 146 odst. 3 zákona o odpadech), jelikož při realizaci stavby budou vyprodukovány odpady.

Podmínka předložení dokladů o využití či odstranění veškerých odpadů (i odstraňovaných zhotovitelem stavby) je stanovena z důvodu případné kontroly nakládání s odpady.

Závazné stanovisko podle § 146 odstavce 3 zákona o odpadech, bylo uděleno po posouzení spisové dokumentace přiložené k žádosti.

Poučení

Toto závazné stanovisko není samostatným rozhodnutím ve správním řízení, nýbrž je úkonem učiněným věcně a místně příslušným dotčeným orgánem pro řízení vedené stavebním úřadem. Jeho obsah lze napadnout pouze v rámci odvolání podanému proti rozhodnutí ve věci samé.

Ochrana ovzduší (Tomáš Kopecký, tel. 412 591 472, tomas.kopecky@mmdecin.cz)

Magistrát města Děčín, odbor životního prostředí, jako příslušný orgán státní správy ochrany ovzduší dle § 27 odst. 1 písm. f) zákona č. 201/2012 Sb., o ochraně ovzduší v platném znění (dále jen „zákon“), nemá námitek k uvedené akci, za předpokladu, že po celou dobu realizace stavby, bude probíhat průběžná očista komunikací, po kterých se budou pohybovat expedující dopravní prostředky a to zejména při činnostech - přemisťování materiálů, nakládání a odvoz

vybagrovaného/vykopaného materiálu. Sypký materiál musí být skladován tak, aby vlivem větru nemohlo docházet k jeho rozfoukávání. V případě zvýšené prašnosti je nutno prostor a prašné materiály skrápět vodou.
Zdroj znečištění ovzduší - prašnost při provádění zemních prací (emise tuhých znečišťujících látek).
Toto vyjádření není rozhodnutím ve správním řízení a nenahrazuje závazné stanovisko orgánu státní správy na úseku ochrany ovzduší vydaný podle tohoto zákona, proto se nelze proti němu odvolat.

Lesní hospodářství (Ing. Lucie Prchalová, tel. 412 591 155, lucie.prchalova@mmdecin.cz)

Dle zákona č. 289/1995 Sb., o lesích a o změně a doplnění některých zákonů, ve znění pozdějších předpisů, není tímto záměrem dotčena ochrana pozemků určených k plnění funkcí lesa.

Ochrana zemědělského půdního fondu (Eva Chrastná, tel. 412 591 304, eva.chrastna@mmdecin.cz)

Dle zákona č. 334/1992 Sb., o ochraně zemědělského půdního fondu, ve znění pozdějších předpisů, není tímto záměrem dotčena ochrana ZPF.

Ochrana přírody (Ing. Kristýna Svobodová, tel. 412 591 463, kristyna.svobodova@mmdecin.cz)

Dle zákona č. 114/1992 Sb., o ochraně přírody a krajiny, ve znění pozdějších předpisů, nejsou tímto záměrem dotčeny zájmy ochrany dřevin.

Ing. Zdeněk Hanuš
vedoucí odboru životního prostředí

otisk úředního razítka
podepsáno elektronicky

Příloha

Bez příloh

Doručí se

S.A.W. CONSULTING s.r.o., Božtěšická 216/34, 400 01 ÚSTÍ NAD LABEM, ID DS fwjm9ka

MAGISTRÁT MĚSTA DĚČÍN
Odbor stavební úřad – oddělení Úřad územního plánování

Mírové nám. 1175/5, 405 38 Děčín IV
Datová schránka: x9hbpfn

Číslo jednací: MDC/65215/2021
Spisová zn.: MDC/59165/2021
Počet listů: 1
Počet příloh: 0

Vyřizuje: Ing. Futera Marek
Telefon: 412 591 404
Fax: 412 593 174
E-mail: stavebni@mmdecin.cz

Děčín 14.06.2021

S.A.W. CONSULTING s.r.o., IČO 28718836
IDDS: fwjm9ka

sídlo:
Prašná č.p. 2324
407 47 Varnsdorf 1

VYJÁDŘENÍ

Stavební úřad Magistrátu města Děčín, jako Úřad územního plánování příslušný podle § 6 odst. 1 zákona č. 183/2006 Sb., o územním plánování a stavebním řádu (stavební zákon), ve znění pozdějších předpisů na žádost, kterou dne 31.05.2021 podal:

S.A.W. CONSULTING s.r.o., IČO 28718836, Prašná č.p. 2324, 407 47 Varnsdorf 1
(dále jen "žadatel"),

ve věci:

Oprava komunikace ul. Větrná, Děčín
na pozemku parc. č. 2832, 2481, 2479/1, 2478, 2476/1, 2486/1, 2484/3, 2482/1 v katastrálním území Podmokly

s d ě l u j e,

že dle obdržené projektové dokumentace na výše uvedenou stavbu se jedná o opravu stávající komunikace a nejedná o změnu v území dle §2 odst. 1 písm. a) stavebního zákona, z tohoto důvodu nevydává Úřad územního plánování závazné stanovisko dle § 96b odst. 1 stavebního zákona.

Pozemky p.č. 2832, 2481, 2479/1, 2478, 2476/1, 2486/1, 2484/3 a 2482/1 v k.ú. Podmokly se dle územně plánovací dokumentace města Děčín nachází v zastavěném území. Pozemky p.č. 2225 a 2481 k.ú. Pomokly se nachází v zóně D – plochy a areály dopravy.

Funkční využití zóny D dle čl. 8 odst. 1 písm. i) a čl. 9 vyhlášky č. 3/2002 o závazné části Územního plánu města Děčín v platném znění:

Přípustné:
dopravní skelet města tvořený stávajícími i navrženými silnicemi, komunikacemi a trasami všech kategorií, veřejná osobní a nákladní doprava, MHD, účelové stavby a provozní objekty, přístavy, nádraží, služby pro motoristy, parkovací a odstavná stání povrchová a podpovrchová, garážové dvory individuální i hromadné, terminál hromadné dopravy,

Výjimečně přípustné:
podnikatelská činnost (stravování, informace, související služby), veřejné WC, bydlení s podmínkou zachování dominantní funkce zóny a za podmínky splnění hygienických limitů.

Nepřípustné:
všechny ostatní provozy a činnosti neodpovídající svým provozem a charakterem přípustné činnosti.

Prostorové uspořádání:
počet podlaží: 1 - 2 (pro HG až 3)
intenzita zastavění pozemku v %: 90 (zohlednit speciální charakter)

Pozemky p.č. 2479/1, 2478, 2476/1, 2486/1, 2484/3 a 2482/1 v k.ú. Podmokly se nachází dle územně plánovací dokumentace města Děčín v zóně BV – smíšená zóna s RD venkovského typu.

Funkční využití zóny BM dle čl. 8 odst. 1 písm. c) a čl. 9 vyhlášky č. 3/2002 o závazné části Územního plánu města Děčín v platném znění:

Přípustné:
trvalé bydlení v rodinných domech, rodinné domy izolované, dvojdomy a řadové rodinné domy s obytnými zahradami, garáže, lokální zařízení škol, maloobchodu, stravování a tělovýchovy, nezbytné přístupové komunikace s MHD, plochy dopravy v klidu, zeleň plošná, strukturní i liniová, zahrádkářské osady, nezbytné technické vybavení,

Výjimečně přípustné:
nerušící služby a "malé podnikání",

Nepřípustné:
trvalé bydlení ve vícepodlažních bytových domech, výrobní podnikatelské aktivity, sklady a zařízení dopravy, rušící výrobní a opravárenské služby a aktivity, objekty pro chov hospodářského zvířectva.

Prostorové uspořádání:
počet podlaží: do 2 + podkroví
intenzita zastavění pozemku v %: 25

Upozornění

Toto vyjádření nenahrazuje rozhodnutí ani opatření jiných správních orgánů podle zvláštních předpisů.

Ivana Šejnohová
pověřená zastupováním vedoucího
odboru stavební úřad

otisk úředního razítka
podepsáno elektronicky

Doručí se

S.A.W. CONSULTING s.r.o., IDDS: fwjm9ka
sídlo: Prašná č.p. 2324, 407 47 Varnsdorf 1

POLICIE ČESKÉ REPUBLIKY
Krajské ředitelství policie Ústeckého kraje
dopravní inspektorát Děčín
Došlo: 19. 08. 2021 040206
KRPU-91483-1/ČJ-2021-
Č. j.: ..... Strana 1 / 2
Počet listů: ..... Přílohy: .....

S.A.W. Consulting s.r.o.

Krajské ředitelství policie Ústeckého kraje
Územní odbor Děčín
Dopravní inspektorát
Husovo náměstí 111
405 02 Děčín

vyřizuje: **Iveta Sochorová**
tel.: 774 405 817
e-mail: sochorova@sawconsulting.cz

ÚSTÍ NAD LABEM 19.08.2021

Věc: Oprava komunikace ul. Větrná, Děčín

Žádost o nové stanovisko ke společnému řízení

Naše firma zpracovává projekt stavby *„Oprava komunikace ul. Větrná, Děčín"*. Na stavbu bylo vydané stanovisko pod č. j. KRPU-91483-1/ČJ-2021-040206 ze dne 27.05.2021. Z důvodu připomínek vlastníků pozemků je upravena projektová dokumentace. Na konci ulice je nově navrženo obratiště pro osobní automobily. Otáčení bude probíhat na pozemku města a částečně na soukromém pozemku.

Popis stavby:
Dokumentace řeší stavební úpravu obslužné místní komunikace ul. Větrná ve východní části města Děčín – část Děčín XXII – Václavov, která slouží jako příjezdová komunikace pro sedm rodinných domů. Předpokládaná doba realizace celé stavby je 3-4 týdny od zahájení stavebních prací.

Investorem stavby je statutární město Děčín.

Pokud shledáte předkládané podklady jako nedostačující, prosím, obratem nás kontaktujte. Cílem je maximální urychlení společného řízení.

S pozdravem

POLICIE ČESKÉ REPUBLIKY
KRAJSKÉ ŘEDITELSTVÍ POLICIE
ÚSTECKÉHO KRAJE
DOPRAVNÍ INSPEKTORÁT DĚČÍN
405 58 DĚČÍN 4, HUSOVO NÁM. 111

19.8.2021
AKTUALIZACE STANOVISKA.
DI-DĚČÍN S ÚPRAVOU SOUHLASÍ.

Iveta Sochorová
inženýrská činnost

KRAJSKÉ ŘEDITELSTVÍ POLICIE ÚSTECKÉHO KRAJE 396

Pomáhat a chránit

KŘP ÚSTECKÉHO KRAJE

Územní odbor Děčín
dopravní inspektorát

Č. j. KRPU-91483-1/ČJ-2021-040206

Děčín 27. května 2021
Počet stran: 2
Přílohy: 1/1

S.A.W. CONSULTING s.r.o.
Prašná 2324
407 47 Varnsdorf

Stavba "Oprava místní komunikace u. Větrná", Děčín - stanovisko.

Dopravní inspektorát v Děčíně obdržel Vaší žádost o vyjádření k opravě místní komunikace ul. Větrná v Děčíně.

Policie České republiky, krajské ředitelství policie Ústeckého kraje, územní odbor Děčín , Dopravní inspektorát v souladu s ust. § 16 odst. 2 písm. b) zákona 13/1997 Sb., o pozemních komunikacích, ve znění pozdějších předpisů vydává stanovisko:

S O U H L A S Í

s opravou místní komunikace v Děčíně, dle předložené projektové dokumentace zpracované projekční kanceláří f. S.A.W. Consulting, Ing. Jiří Henych, č. zakázky 2019-048, jejíž námi ověřená část „Situace" je nedílnou součástí tohoto stanoviska.

Policie České republiky, jakožto dotčený orgán vydávající stanovisko, s předloženým návrhem souhlasí, neboť odpovídá obecným požadavkům na bezpečnost a plynulost provozu na pozemních komunikacích.

Dopravní opatření (dopravní značení) zpracovaná oprávněným subjektem pro případná omezení provozu na pozemních komunikacích předložte na příslušný obecní úřad obce s rozšířenou působností (Magistrát města Děčín).

Pokud nedojde ke změně projektové dokumentace je toto stanovisko platné i pro vydání stavebního povolení.

Husovo náměstí 111
405 02 Děčín

Tel.: 974432259
E-mail: epodatelna.policie@pcr.cz
ID DS: a64ai6n

Zpracoval:
por. Petr Chlouba, ,DiS.

npor. Ing. Martin Votrubec
Vedoucí DI Děčín

SITUACE
M 1:200

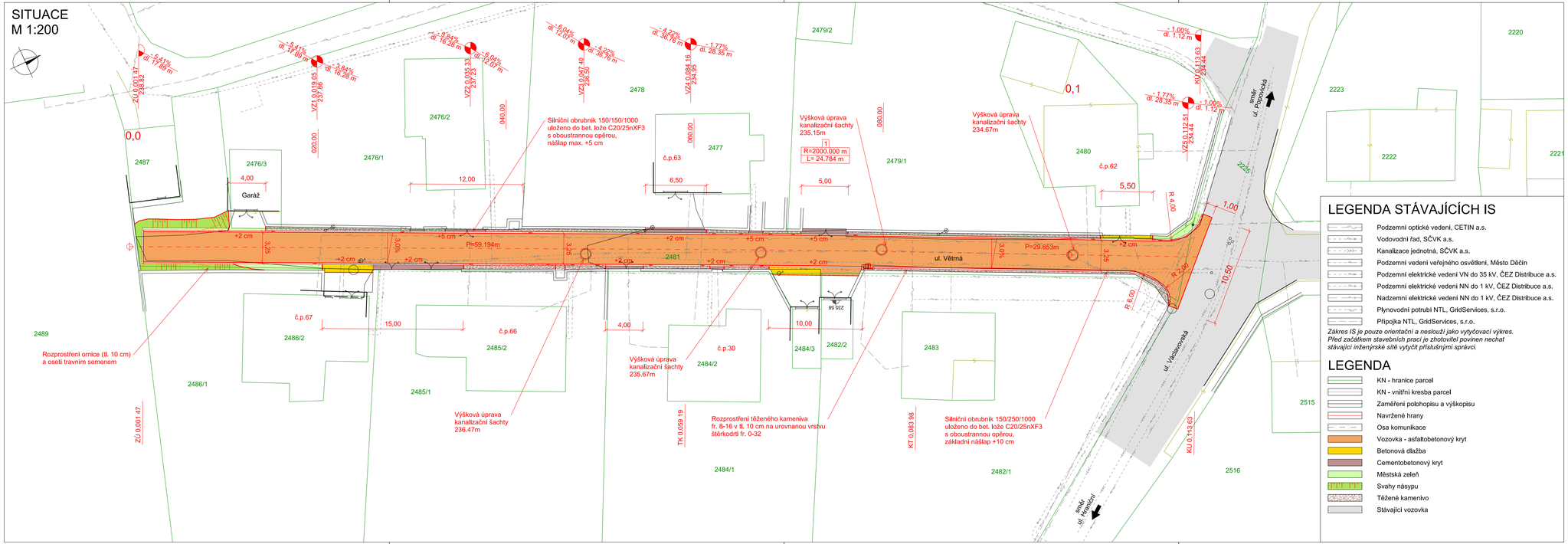

LEGENDA STÁVAJÍCÍCH IS

- Podzemní optické vedení, CETIN a.s.
- Vodovodní řad, SČVK a.s.
- Kanalizace jednotná, SČVK a.s.
- Podzemní vedení veřejného osvětlení, Město Děčín
- Podzemní elektrické vedení VN do 35 kV, ČEZ Distribuce a.s.
- Podzemní elektrické vedení NN do 1 kV, ČEZ Distribuce a.s.
- Nadzemní elektrické vedení NN do 1 kV, ČEZ Distribuce a.s.
- Plynovodní potrubí NTL, GridServices, s.r.o.
- Přípojka NTL, GridServices, s.r.o.

Zákres IS je pouze orientační a neslouží jako vytyčovací výkres. Před začátkem stavebních prací je zhotovitel povinen nechat stávající inženýrské sítě vytyčit příslušnými správci.

LEGENDA

- KN - hranice parcel
- KN - vnitřní kresba parcel
- Zaměření polohopisu a výškopisu
- Navržené hrany
- Osa komunikace
- Vozovka - asfaltobetonový kryt
- Betonová dlažba
- Cementobetonový kryt
- Městská zeleň
- Svahy násypu
- Těžené kamenivo
- Stávající vozovka

SOUŘADNICOVÝ SYSTÉM S-JTSK
VÝŠKOVÝ SYSTÉM Bpv

INVESTOR

STATUTÁRNÍ MĚSTO DĚČÍN
Mírové náměstí 1175/5, 405 38 Děčín

SO 101 KOMUNIKACE

STAVBA

OPRAVA KOMUNIKACE UL. VĚTRNÁ, DĚČÍN

S.A.W. CONSULTING s.r.o.
Pratná 2324, 407 47 Varnsdorf
středisko UL: Boženčická 216/34, 400 01 Ústí n. L.
web: www.sawconsulting.cz e-mail: info@sawconsulting.cz

VYPRACOVAL	ZODPOVĚDNÝ PROJEKTANT	TECHNICKÁ KONTROLA	INVESTOR	Město DĚČÍN
ING. JIŘÍ HENYCH	ING. FILIP KUČERA	JAROSLAV ZAVADIL, DIS.	ZAKÁZKOVÉ ČÍSLO	2019-048
			DATUM	06/2019
			STUPEŇ	DUSP/PDPS
			MĚŘÍTKO	1:200
PŘÍLOHA: SITUACE			Č. PŘÍLOHY: 1.2	PARÉ

KOORDINAČNÍ SITUAČNÍ VÝKRES
M 1:200

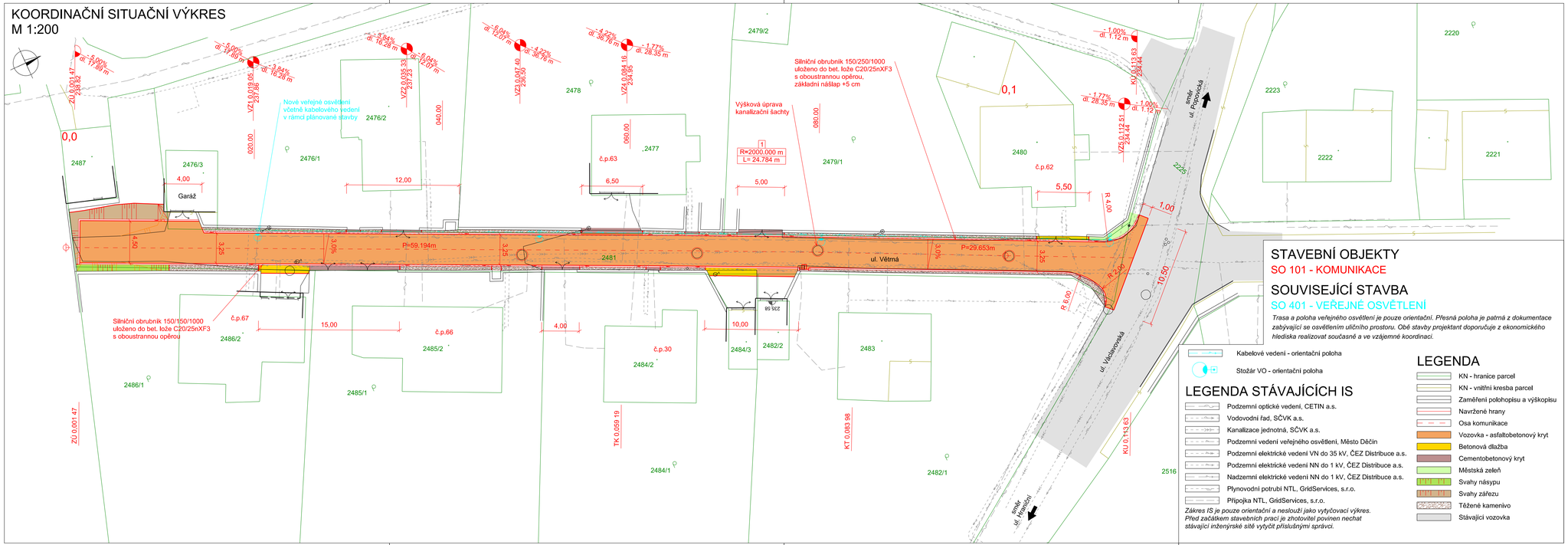

STAVEBNÍ OBJEKTY
SO 101 - KOMUNIKACE

SOUVISEJÍCÍ STAVBA
SO 401 - VEŘEJNÉ OSVĚTLENÍ

Trasa a poloha veřejného osvětlení je pouze orientační. Přesná poloha je patrná z dokumentace zabývající se osvětlením uličního prostoru. Obě stavby projektant doporučuje z ekonomického hlediska realizovat současně a ve vzájemné koordinaci.

Kabelové vedení - orientační poloha

Stožár VO - orientační poloha

LEGENDA STÁVAJÍCÍCH IS

- Podzemní optické vedení, CETIN a.s.
- Vodovodní řad, SČVK a.s.
- Kanalizace jednotná, SČVK a.s.
- Podzemní vedení veřejného osvětlení, Město Děčín
- Podzemní elektrické vedení VN do 35 kV, ČEZ Distribuce a.s.
- Podzemní elektrické vedení NN do 1 kV, ČEZ Distribuce a.s.
- Nadzemní elektrické vedení NN do 1 kV, ČEZ Distribuce a.s.
- Plynovodní potrubí NTL, GridServices, s.r.o.
- Přípojka NTL, GridServices, s.r.o.

Zákres IS je pouze orientační a neslouží jako vytyčovací výkres. Před začátkem stavebních prací je zhotovitel povinen nechat stávající inženýrské sítě vytyčit příslušnými správci.

LEGENDA

- KN - hranice parcel
- KN - vnitřní kresba parcel
- Zaměření polohopisu a výškopisu
- Navržené hrany
- Osa komunikace
- Vozovka - asfaltobetonový kryt
- Betonová dlažba
- Cementobetonový kryt
- Městská zeleň
- Svahy násypu
- Svahy zářezu
- Těžené kamenivo
- Stávající vozovka

SOUŘADNICOVÝ SYSTÉM S-JTSK
VÝŠKOVÝ SYSTÉM Bpv

INVESTOR

STATUTÁRNÍ MĚSTO DĚČÍN
Mírové náměstí 1175/5, 405 38 Děčín

STAVBA

OPRAVA KOMUNIKACE UL. VĚTRNÁ, DĚČÍN

S.A.W. CONSULTING s.r.o.
Pražná 2324, 407 47 Varnsdorf
středisko UL: Bělohlávka 216/34, 400 01 Ústí n. L.
web: www.sawconsulting.cz e-mail: info@sawconsulting.cz

VYPRACOVAL	ZODPOVĚDNÝ PROJEKTANT	TECHNICKÁ KONTROLA	INVESTOR	Město DĚČÍN
ING. JIŘÍ HENYCH	ING. FILIP KUČERA	JAROSLAV ZAVADIL, DiS.	ZAKÁZKOVÉ ČÍSLO	2019-048
			DATUM	06/2019
			STUPEŇ	DUSP/PDPS
			MĚŘÍTKO	1:200

PŘÍLOHA

KOORDINAČNÍ SITUAČNÍ VÝKRES

Č. PŘÍLOHY: C.3

PARÉ

REGIONÁLNÍ PRACOVIŠTĚ
SPRÁVA CHKO ČESKÉ STŘEDOHOŘÍ
Michalská 260/14
412 01 Litoměřice
tel.: +420 951 424 301
e-mail: ceske.stredohori@nature.cz
www.nature.cz
DS: 6npdyiv

S.A.W. Consulting s.r.o.
Božtěšická 216/34
400 01 Ústí nad Labem
IČ: 28718836

NAŠE ČÍSLO JEDNACÍ: SR/1342/UL/2021 - 2 **VYŘIZUJE:** Forejt **DATUM:** 21. 5. 2021

Věc: Stanovisko dle § 45i zákona č. 114/1992 Sb. k realizaci záměru: „Oprava komunikace ul. Větrná, Děčín“ na p.p.č. 2481 v k. ú. Podmokly (dále jen „záměr")

Agentura ochrany přírody a krajiny ČR, regionální pracoviště Správa chráněné krajinné oblasti České středohoří (dále jen „Agentura“) jako orgán ochrany přírody podle ustanovení § 75 odst. 1 písm. e) příslušný dle ust. § 78 odst. 1 zákona č. 114/1992 Sb., o ochraně přírody a krajiny, ve znění pozdějších předpisů (dále jen „zákon“), k žádosti společnosti S.A.W. Consulting s.r.o., Božtěšická 216/34, 400 01 Ústí nad Labem, IČ: 28718836 (dále jen „předkladatel“), doručené dne 27. 5. 2021, vydává v souladu s § 45i odst. 1 zákona toto:

STANOVISKO

U záměru lze vyloučit významný vliv, ať již samostatně či ve spolupůsobení s jinými známými záměry či koncepcemi, na příznivý stav předmětů ochrany nebo celistvost evropsky významných lokalit (dále jen „EVL“) a ptačích oblastí.

ODŮVODNĚNÍ

Předkladatel doručil správnímu orgánu žádost o vydání stanoviska dle § 45i zákona k výše uvedenému záměru.

Záměr se nachází na p. p. č. 2481 v k. ú. Podmokly, tzn. na území CHKO České středohoří, 1,7 km západně od EVL Porta Bohemica. Jedná se o stavební úpravu obslužné místní komunikace ulice Větrná v části města Děčín – Václavov.

Druhovými předměty ochrany EVL Porta Bohemica jsou bobr evropský a losos obecný. Dále mezi předměty ochrany EVL Porta Bohemica patří následující přírodní stanoviště: 6110* Vápnité nebo bazické skalní trávníky (*Alysso-Sedion albi*); 8150 Středoevropské silikátové sutě; 8160* Vápnité sutě pahorkatin a horského stupně; 9180* Lesy svazu *Tilio-Acerion* na svazích, sutích a v roklích; 3270 Bahnité břehy řek s vegetací svazů *Chenopodion rubri* p.p. a *Bidention* p.p.

Z hlediska umístění, charakteru a následného provozu záměr nemá potenciál významného vlivu na soustavu Natura 2000, její integritu a příznivý stav předmětů ochrany. Jiné stavby, záměry či koncepce, které by ve spojení s předloženým záměrem mohly mít potenciál významného vlivu na EVL, nejsou z území CHKO České středohoří správnímu orgánu známé. Ptačí oblast se na území CHKO České středohoří nenachází.

Toto stanovisko není rozhodnutím orgánu ochrany přírody vydaným ve správním řízení a nelze se proti němu odvolat.

Otisk razítka

(podepsáno elektronicky)

Ing. Petr Kříž
Ředitel RP Správa CHKO České středohoří

Váš dopis zn.:
ze dne: 27. 5. 2021
Naše značka: O21690063405/UTPCUL/Se
Vyřizuje: **Ing. Pavlína Sedlmaierová**
Datová schránka: **f7rf9ns**
Telefon: 840 111 111
Email: info@scvk.cz
Datum: 11. 6. 2021

Paní
Iveta Sochorová
S.A.W Consulting s.r.o.
Masarykova 633/318
400 01 Ústí nad Labem

Vyjádření společnosti Severočeské vodovody a kanalizace, a.s.

Název akce:	**„Oprava komunikace ul. Větrná, Děčín" k.ú. Podmokly**
Účel vyjádření:	**K dokumentaci (DUSP/PDPS a změně DUSP/PDPS) stavby**
Zájmové území:	Okres: Děčín
	Obec: Děčín
	Část obce, ulice, č.p.: Podmokly, ul. Vetrná
	Katastrální území, parcelní číslo: Podmokly, p.p.č. 2481 a související (viz situaci)
Žadatel:	S.A.W Consulting s.r.o.
Adresa, tel, e-mail	Masarykova 633/318,, 400 01 Ústí nad Labem, tel. +420 774 405 817, Sochorova@sawconsulting.cz
Investor:	Statutární město Děčín
Adresa, tel., e-mail	Mírové náměstí 1175/5, 405 38 Děčín IV
Projektant:	S.A.W Consulting s.r.o.
Vlastník dotčené IS	SVS, a.s.
Předchozí vyjádření	**Byly splněny podmínky předcházejících vyjádření a vydaných rozhodnutí ANO/NE** – předchozí podmíněné vyjádření nebylo dosud vydáno
Platnost vyjádření:	**jeden rok ode dne vyhotovení** *(v případě, že Váš zájem nadále trvá, požádejte před uplynutím této lhůty o prodloužení platnosti vyjádření)*

Popis navrženého řešení:

Projektová dokumentace řeší úpravu jednopruhové obousměrné komunikace v ulici Větrná částečně s asfaltovým krytem a štěrkové vrstvy. Uliční vpust v ul. Větrná bude rekonstruována – výměna betonových prefabrikátů včetně poklopů s třídou zatížení D400. Způsob odvodnění zpevněných ploch nebude stavebními pracemi měněno.

Severočeské vodovody a kanalizace, a.s.
Přítkovská 1689 • 415 50 Teplice
Tel.: 601 267 267, Tel.: 840 111 111 • E-mail: info@scvk.cz • www.scvk.cz
Společnost je zapsána v obchodním rejstříku oddíl B, vložka 465, u Krajského soudu v Ústí nad Labem.
IČ: 49099451 • DIČ: CZ49099451

Člen skupiny Severočeská voda

Upozorňujeme, že ve výše uvedeném zájmovém území se **připravuje realizace zařízení (DC 007 323, Děčín, Větrná – rekonstrukce vodovodu a kanalizace)**, které bude provozovat společnost Severočeské vodovody a kanalizace, a.s. **Požadujeme koordinovat stavební úpravy místní komunikace s naší investiční akcí tak, aby byly práce započaty až po pokládce a dokončení prací na inženýrskjcýh sítích ve správě SčVK, a.s. Kontaktní osobou pro upřesnění rozsahu našeho investičního záměru a zprostředkování koordinace obou akcí je Ing. Pavla Kovalovská** (tel.: + 420 475 316 460, pavla.kovalovska@scvk.cz).

Toto stanovisko neobsahuje vyjádření k přeložkám stávající vodohospodářské infrastruktury. V případě, že předložená dokumentace obsahuje návrh přeložky, je na stavbu přeložky vydáno samostatné vyjádření.

S obsahem dokumentace pro územní a stavební řízení a provádění výše uvedené stavby **souhlasíme**

za předpokladu dodržení následujících podmínek:

1) Zahájení prací nám bude 15 dní předem písemně nebo e-mailovou poštou oznámeno včetně jména a telefonického spojení na stavební dozor a zhotovitele stavby.
2) Před započetím prací požádá stavebník o vytýčení vodohospodářského zařízení. Vytýčení skutečného umístění zařízení, ve správě společnosti Severočeské vodovody a kanalizace, a.s. je nutné objednat na tel. 840 111 111; info@scvk.cz.
3) V případě nejasností budou provedeny kopané sondy či vytýčení inspekční kamerou. Stavebník je povinen neprodleně ohlásit případné poškození vodohospodářského zařízení provozovateli. Stavebník odpovídá za eventuální škodu na vodohospodářském zařízení způsobenou svojí činností.
4) Případná existence vodovodních či kanalizačních přípojek není předmětem tohoto stanoviska. Naše společnost není jejich správcem (viz § 3, odst. 3 zákona č. 274/2001 Sb. Zákona o vodovodech a kanalizacích v platném znění), se žádostí o informaci o existenci přípojek se obraťte na jejich vlastníky, tedy na vlastníky nemovitostí, jejichž pozemky budou stavbou dotčeny.
5) Při realizaci inž. sítí požadujeme dodržení ČSN 73 6005 „Prostorové uspořádání sítí technického vybavení a zákonů pro ukládání inž. sítí. Při umístění jakýchkoliv staveb, včetně oplocení (HUP, kiosky nn, opěrné zdi, pergoly) je nutné respektovat ochranné pásmo vodovodního řadu a kanalizační stoky dle zákona č. 274/2001 Sb. Zákon o vodovodech a kanalizacích v platném znění.
6) Jakákoli změna oproti schválené dokumentaci musí být předložena ke schválení naší společnosti před dalším postupem prací.
7) V případě, že dojde při realizaci stavby k nalezení dalšího vodohospodářského zařízení, které není uvedeno v dokumentaci stavby, požadujeme provést samostatné jednání o způsobu ochrany zařízení nebo o jeho eventuální přeložce nebo zrušení.
8) Požadujeme být přizváni ke každé činnosti v ochranném pásmu námi provozovaného zařízení a ke kontrole tohoto zařízení před dokončením stavby (kontaktní osoba za provoz vodovodů je R. Sova, tel.: + 420 412 535 012, roman.sova@scvk.cz, kontaktní osoba za provoz kanalizací je J. Boháček, tel.: + 420 412 535 012, jiri.bohacek@scvk.cz). **Požadujeme být přizváni k předání staveniště, zahájení stavby a na kontrolní dny v průběhu realizace stavby.**
9) V případě, že dojde během stavebních prací ke změnám nivelet v tomto úseku, požadujeme zajistit úpravu výškového osazení ovládacích poklopů našeho zařízení. Výkopové práce v blízkosti inž. sítí je nutno provádět ručně se zvýšenou opatrností, aby nedošlo k jejich narušení.

Severočeské vodovody a kanalizace, a.s.
Přítkovská 1689 • 415 50 Teplice
Tel.: 601 267 267, Tel.: 840 111 111 • E-mail: info@scvk.cz • www.scvk.cz
Společnost je zapsána v obchodním rejstříku oddíl B, vložka 465, u Krajského soudu v Ústí nad Labem.
IČ: 49099451 • DIČ: CZ49099451

Člen skupiny Severočeská voda

Technické standardy vodohospodářských staveb Severočeské vodárenské společnosti a. s. jsou k dispozici na www.svs.cz.Obecné technické podmínky pro zpracování projektové dokumentace jsou k dispozici na www.scvk.cz.

Severočeské vodovody a kanalizace, a.s.
415 50 Teplice, Přítkovská 1689
IČ: 49099451 DIČ: CZ49099451
164

Ing. Pavlína Sedlmaierová
referent technickoprovozní činnosti

Na vědomí: p. Martin Štorek, Bc. Jiří Černovický, Ing. Pavla Kovalovská (pouze elektronicky)
Příloha:
1. Situace a orientační zákres s vyznačeným zařízením provozovaným společností Severočeské vodovody a kanalizace, a.s.
2. Situace stavby z PD

Severočeské vodovody a kanalizace, a.s.
Přítkovská 1689 • 415 50 Teplice
Tel.: 601 267 267, Tel.: 840 111 111 • E-mail: info@scvk.cz • www.scvk.cz
Společnost je zapsána v obchodním rejstříku oddíl B, vložka 465, u Krajského soudu v Ústí nad Labem.
IČ: 49099451 • DIČ: CZ49099451

Člen skupiny Severočeská voda

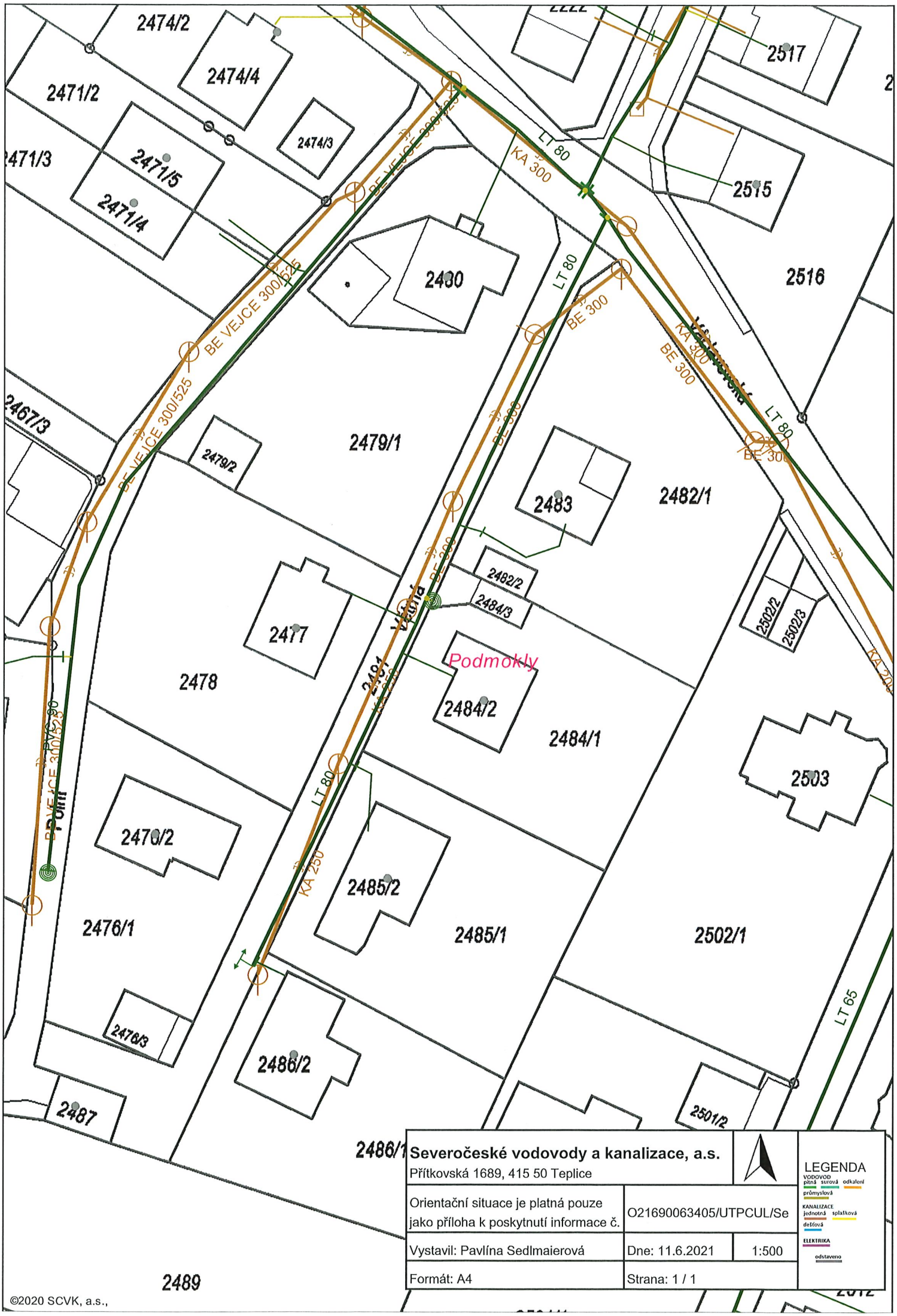
2474/2
2474/4
2471/2
2474/3
2471/3
2471/5
2471/4
2517
2515
2516
2430
2467/3
2479/1
2479/2
2483
2482/1
2482/2
2484/3
2502/2
2502/3
2477
2478
2484/2
2484/1
2503
2470/2
2485/2
2485/1
2502/1
2476/1
2476/3
2486/2
2487
2486/1
2501/2
2489
Podmokly
BE VEJCE 300/525
BE VEJCE 300/525
BE VEJCE 300/525
BE VEJCE 300/525
BE 300
BE 300
BE 300
KA 300
KA 300
KA 250
LT 80
LT 80
LT 80
LT 80
LT 65
Severočeské vodovody a kanalizace, a.s.
Přítkovská 1689, 415 50 Teplice
Orientační situace je platná pouze jako příloha k poskytnutí informace č.
O21690063405/UTPCUL/Se
Vystavil: Pavlína Sedlmaierová
Dne: 11.6.2021
1:500
Formát: A4
Strana: 1 / 1
LEGENDA
VODOVOD
pitná surová odkalení
průmyslová
KANALIZACE
jednotná splaškova
dešťová
ELEKTRIKA
odstaveno
©2020 SCVK, a.s.,

KOORDINAČNÍ SITUAČNÍ VÝKRES
M 1:200

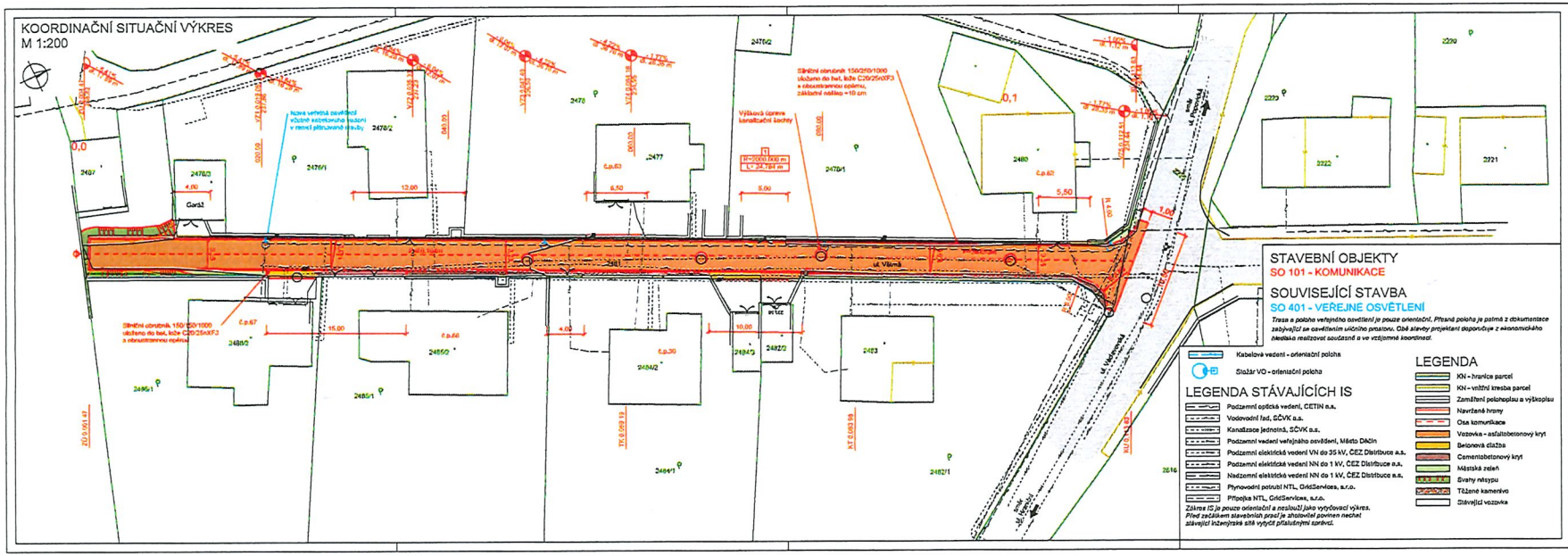

STAVEBNÍ OBJEKTY
SO 101 - KOMUNIKACE

SOUVISEJÍCÍ STAVBA
SO 401 - VEŘEJNÉ OSVĚTLENÍ

Trasa a poloha veřejného osvětlení je pouze orientační. Přesná poloha je patrná z dokumentace zabývající se osvětlením uličního prostoru. Obě stavby projektant doporučuje z ekonomického hlediska realizovat současně a ve vzájemné koordinaci.

Kabelové vedení - orientační poloha

Stožár VO - orientační poloha

LEGENDA STÁVAJÍCÍCH IS

- Podzemní optická vedení, CETIN a.s.
- Vodovodní řad, SČVK a.s.
- Kanalizace jednotná, SČVK a.s.
- Podzemní vedení veřejného osvětlení, Město Děčín
- Podzemní elektrická vedení VN do 35 kV, ČEZ Distribuce a.s.
- Podzemní elektrická vedení NN do 1 kV, ČEZ Distribuce a.s.
- Nadzemní elektrická vedení NN do 1 kV, ČEZ Distribuce a.s.
- Plynovodní potrubí NTL, GridServices, s.r.o.
- Přípojka NTL, GridServices, s.r.o.

Zákres IS je pouze orientační a neslouží jako vytyčovací výkres. Před začátkem stavebních prací je zhotovitel povinen nechat stávající inženýrské sítě vytýčit příslušnými správci.

LEGENDA

- KN - hranice parcel
- KN - vnitřní kresba parcel
- Zamýšlené pokoseplou a výkopisku
- Navržené hrany
- Osa komunikace
- Vozovka - asfaltobetonový kryt
- Betonová dlažba
- Cementobetonový kryt
- Městská zeleň
- Svahy násypu
- Těžené kamenivo
- Stávající vozovka

SOUŘADNICOVÝ SYSTÉM S-JTSK
VÝŠKOVÝ SYSTÉM Bpv

INVESTOR	STATUTÁRNÍ MĚSTO DĚČÍN Mírové náměstí 1175/5, 405 38 Děčín			
STAVBA	OPRAVA KOMUNIKACE UL. VĚTRNÁ, DĚČÍN		S.A.W. CONSULTING s.r.o. Přístavní 2221, 407 47 Varnsdorf Mírového 1/1, Teplice-Řetenice 2 415 01 Teplice n. L. www.sawconsulting.cz email: info@sawconsulting.cz	
			INVESTOR	Město DĚČÍN
VYPRACOVAL	ZODPOVĚDNÝ PROJEKTANT	TECHNICKÁ KONTROLA	ZAKÁZKOVÉ ČÍSLO	2016-046
ING. JIŘÍ HEINYCH	ING. FILIP KUČERA	JAROSLAV ZAVADIL, DiS.	DATUM	06/2016
			STUPEŇ	DUSP/PDPS
			MĚŘÍTKO	1:200
PŘÍLOHA	KOORDINAČNÍ SITUAČNÍ VÝKRES		Č. PŘÍLOHY C.3	PARÉ

Vyjádření vlastníků pozemků

KOORDINAČNÍ VÝKRES ZÁBORU
M 1:250

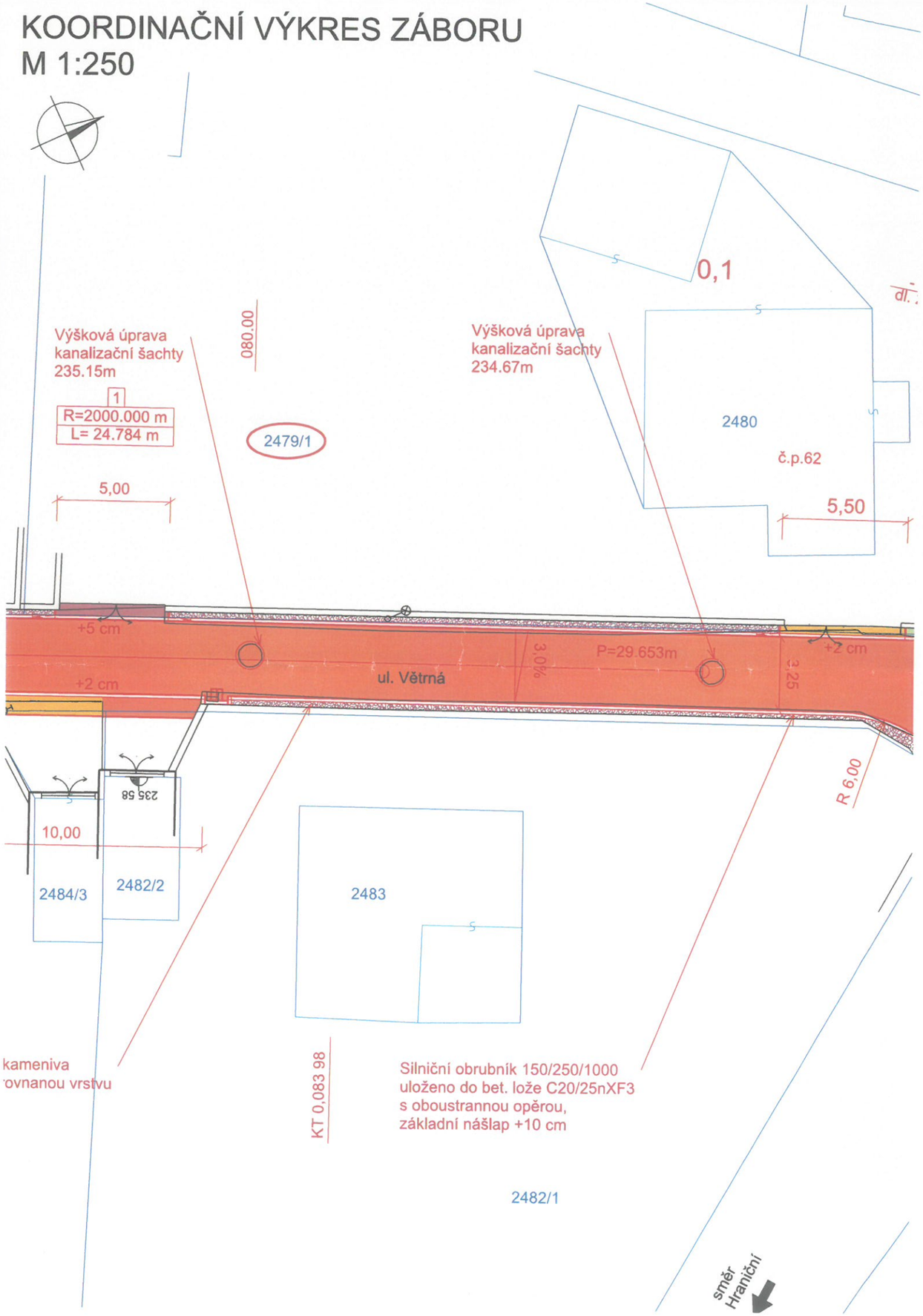

LEGENDA

- KN - hranice parcel
- KN - vnitřní kresba parcel
- Zaměření polohopisu a výškopisu
- Navržené hrany
- Osa komunikace
- Vozovka - asfaltobetonový kryt
- Betonová dlažba
- Cementobetonový kryt
- Městská zeleň
- Svahy násypu
- Drcené kamenivo
- Stávající vozovka

Zdůvodnění záboru:
- Oprava sjezdu na pozemek pro výškové vyrovnání silnice
- Zásyp drceným kamenivem mezi silniční obrubou a oplocením

2479/1

Stavbou dotčený pozemek: 2479/1
List vlastnictví: 312
Katastrální území: Podmokly
Vlastník: Bohatý Marek Mgr., Větrná 62/2, Děčín XXII - Václavov, 405 02 Děčín

Trvalý zábor: 0,0 m²
Dočasný zábor: 12,8 m²
Služebnost: 0,0 m

Jako vlastník pozemku č. 2479/1
souhlasím s provedením stavebního záměru
"Oprava komunikace ul. Větrná, Děčín"

Email: bohaty@czechgerosol.cz
Telefon: 602 426 462

v: Velvěty, dne: 4.6.2021, podpis:

STAVBA				
OPRAVA KOMUNIKACE UL. VĚTRNÁ, DĚČÍN			S.A.W. CONSULTING s.r.o.	
			Prašná 2324, 407 47 Varnsdorf	
			středisko UL: Božtěšická 216/34, 400 01 Ústí n. L.	
			web: www.sawconsulting.cz	e-mail: info@sawconsulting.cz
VYPRACOVAL	ZODPOVĚDNÝ PROJEKTANT	TECHNICKÁ KONTROLA	INVESTOR	Město DĚČÍN
ING. JIŘÍ HENYCH	ING. JIŘÍ HENYCH	JAROSLAV ZAVADIL, DiS.	ZAKÁZKOVÉ ČÍSLO	2019-048
			DATUM	06/2019
			STUPEŇ	DUSP/PDPS
			MĚŘÍTKO	
PŘÍLOHA KOORDINAČNÍ VÝKRES ZÁBORU (P.P.Č. 2479/1) MGR. BOHATÝ MAREK			Č. PŘÍLOHY -	PARÉ

KOORDINAČNÍ VÝKRES ZÁBORU
M 1:250

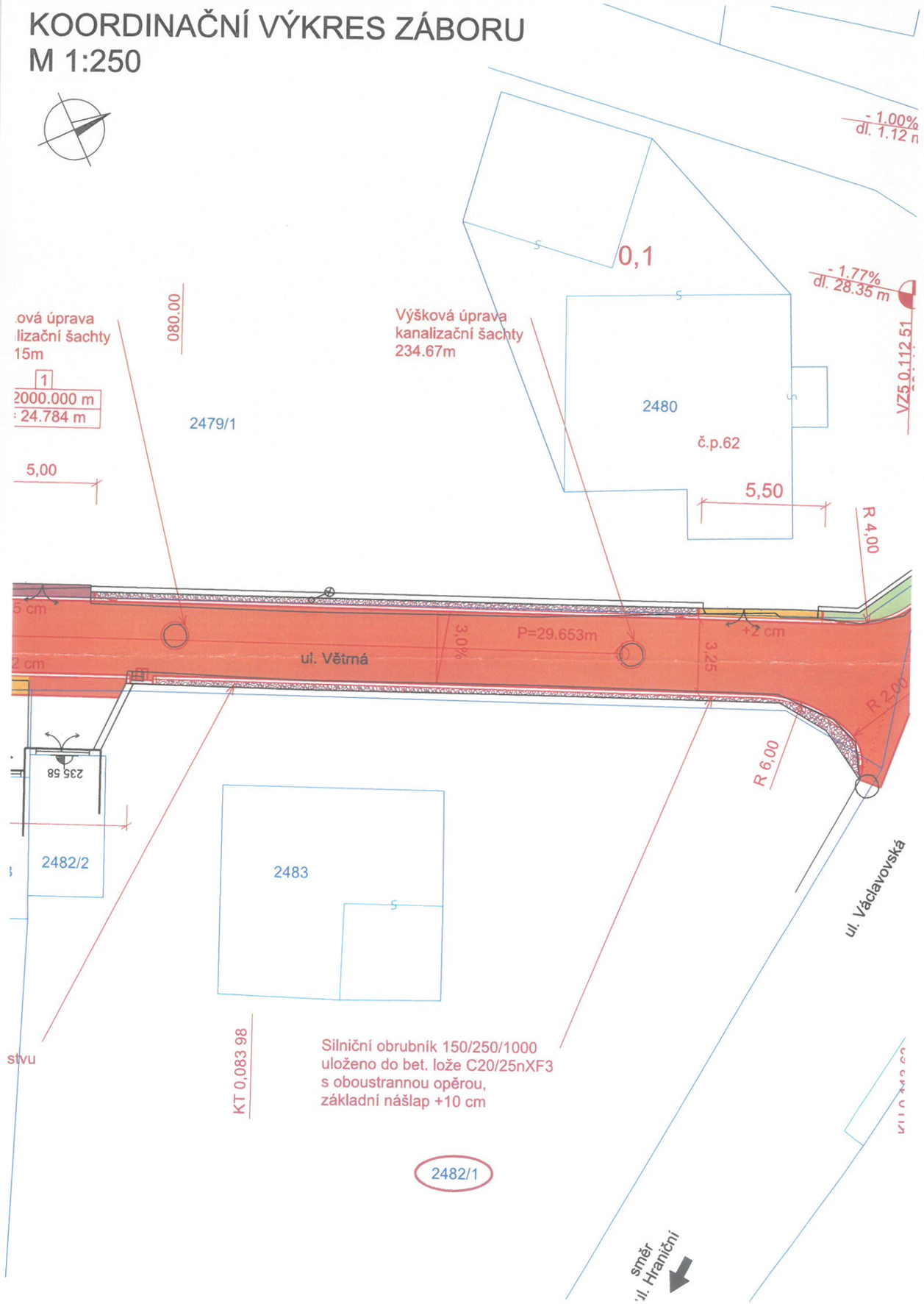

LEGENDA

- KN - hranice parcel
- KN - vnitřní kresba parcel
- Zaměření polohopisu a výškopisu
- Navržené hrany
- Osa komunikace
- Vozovka - asfaltobetonový kryt
- Betonová dlažba
- Cementobetonový kryt
- Městská zeleň
- Svahy násypu
- Drcené kamenivo
- Stávající vozovka

Zdůvodnění záboru:
- Oprava sjezdu na pozemek pro výškové vyrovnání silnice
- Zásyp drceným kamenivem mezi silniční obrubou a oplocením

2482/1

Stavbou dotčený pozemek: 2482/1
List vlastnictví: 542
Katastrální území: Podmokly
Vlastník: Hiebsch Walter Ing., Václavovská 13/9, Děčín XXII - Václavov, 405 02 Děčín

Trvalý zábor: 0,0 m²
Dočasný zábor: 2,5 m²
Služebnost: 0,0 m

Jako vlastník pozemku č. 2482/1
souhlasím s provedením stavebního záměru
"Oprava komunikace ul. Větrná, Děčín"

Email: .....

Telefon: .....

v: Děčín, dne: 2.6.2019, podpis: Hiebsch

STAVBA			
OPRAVA KOMUNIKACE UL. VĚTRNÁ, DĚČÍN			S.A.W. CONSULTING s.r.o. Prašná 2324, 407 47 Varnsdorf středisko UL: Božtěšická 216/34, 400 01 Ústí n. L. web: www.sawconsulting.cz e-mail: info@sawconsulting.cz
VYPRACOVAL	ZODPOVĚDNÝ PROJEKTANT	TECHNICKÁ KONTROLA	INVESTOR: Město DĚČÍN
ING. JIŘÍ HENYCH	ING. JIŘÍ HENYCH	JAROSLAV ZAVADIL, DiS.	ZAKÁZKOVÉ ČÍSLO: 2019-048
			DATUM: 06/2019
			STUPEŇ: DUSP/PDPS
			MĚŘÍTKO:
PŘÍLOHA KOORDINAČNÍ VÝKRES ZÁBORU (P.P.Č. 2482/1) ING. HIEBSCH WALTER			Č. PŘÍLOHY: - / PARÉ

KOORDINAČNÍ VÝKRES ZÁBORU
M 1:250

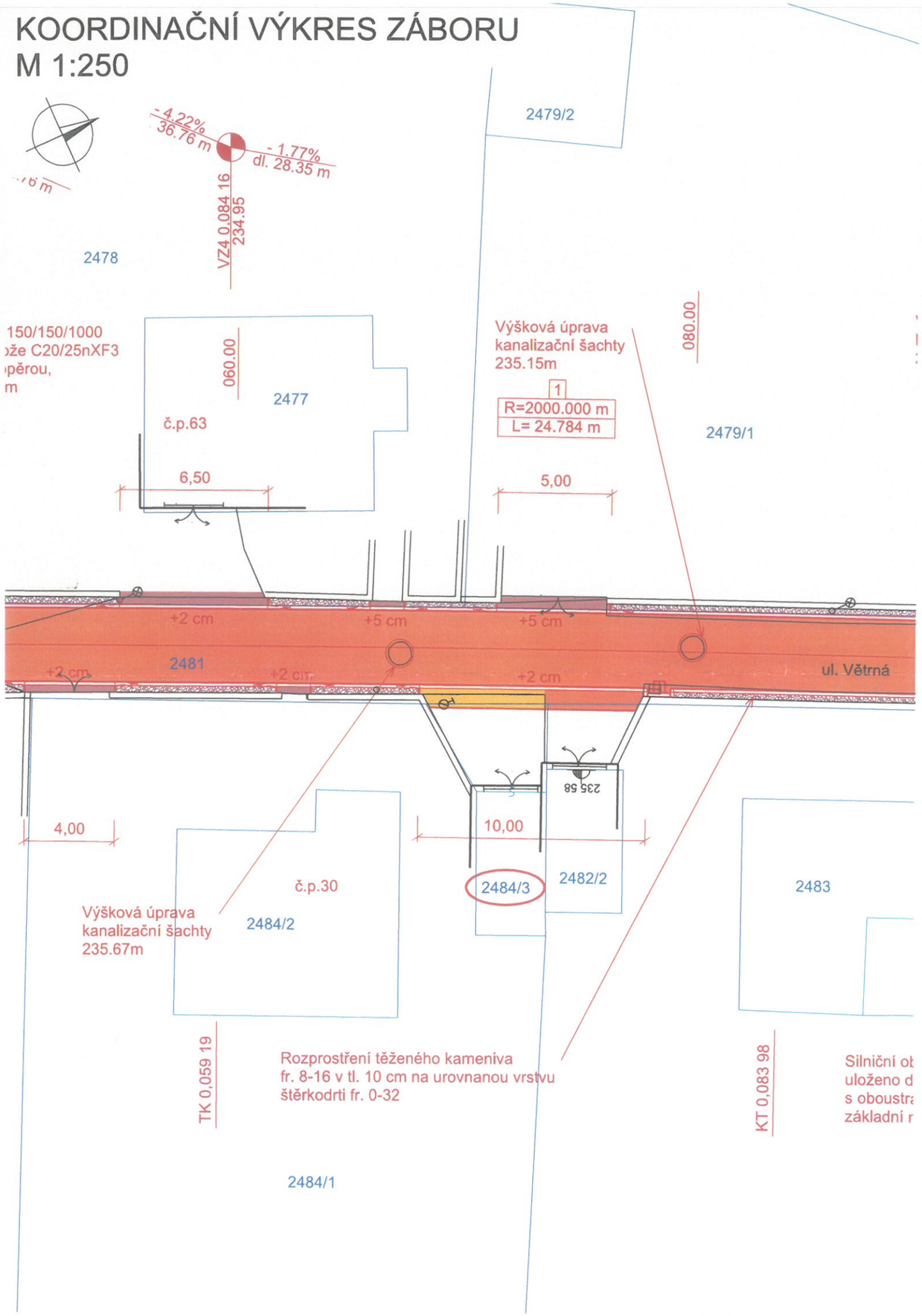

LEGENDA

- KN - hranice parcel
- KN - vnitřní kresba parcel
- Zaměření polohopisu a výškopisu
- Navržené hrany
- Osa komunikace
- Vozovka - asfaltobetonový kryt
- Betonová dlažba
- Cementobetonový kryt
- Městská zeleň
- Svahy násypu
- Drcené kamenivo
- Stávající vozovka

Zdůvodnění záboru:

- Oprava sjezdu na pozemek pro výškové vyrovnání komunikace

2484/3

Stavbou dotčený pozemek: 2484/3
List vlastnictví: 1484
Katastrální území: Podmokly
Vlastník: SJM Matejka Július Ing. a Matejsková Jana
Větrná 30/7
Děčín XXII - Václavov, 405 02 Děčín

Trvalý zábor: 0,0 m²
Dočasný zábor: 1,6 m²
Služebnost: 0,0 m

Jako vlastníci pozemku č. 2484/3
souhlasíme s provedením stavebního záměru
"Oprava komunikace ul. Větrná, Děčín"

Email: ja.matejkova@seznam.cz
Telefon: 732 435 452

v: Děčíně, dne: 10.6.2021, podpis:

STAVBA				
OPRAVA KOMUNIKACE UL. VĚTRNÁ, DĚČÍN			S.A.W. CONSULTING s.r.o.	
			Prašná 2324, 407 47 Varnsdorf	
			středisko UL: Božtěšická 216/34, 400 01 Ústí n. L.	
			web: www.sawconsulting.cz	e-mail: info@sawconsulting.cz
VYPRACOVAL	ZODPOVĚDNÝ PROJEKTANT	TECHNICKÁ KONTROLA	INVESTOR	Město DĚČÍN
ING. JIŘÍ HENYCH	ING. JIŘÍ HENYCH	JAROSLAV ZAVADIL, DiS.	ZAKÁZKOVÉ ČÍSLO	2019-048
			DATUM	06/2019
			STUPEŇ	DUSP/PDPS
			MĚŘÍTKO	
PŘÍLOHA KOORDINAČNÍ VÝKRES ZÁBORU (P.P.Č. 2484/3) ING. MATEJKA JÚLIUS A MATEJKOVÁ JANA			Č. PŘÍLOHY -	PARÉ

KOORDINAČNÍ VÝKRES ZÁBORU
M 1:250

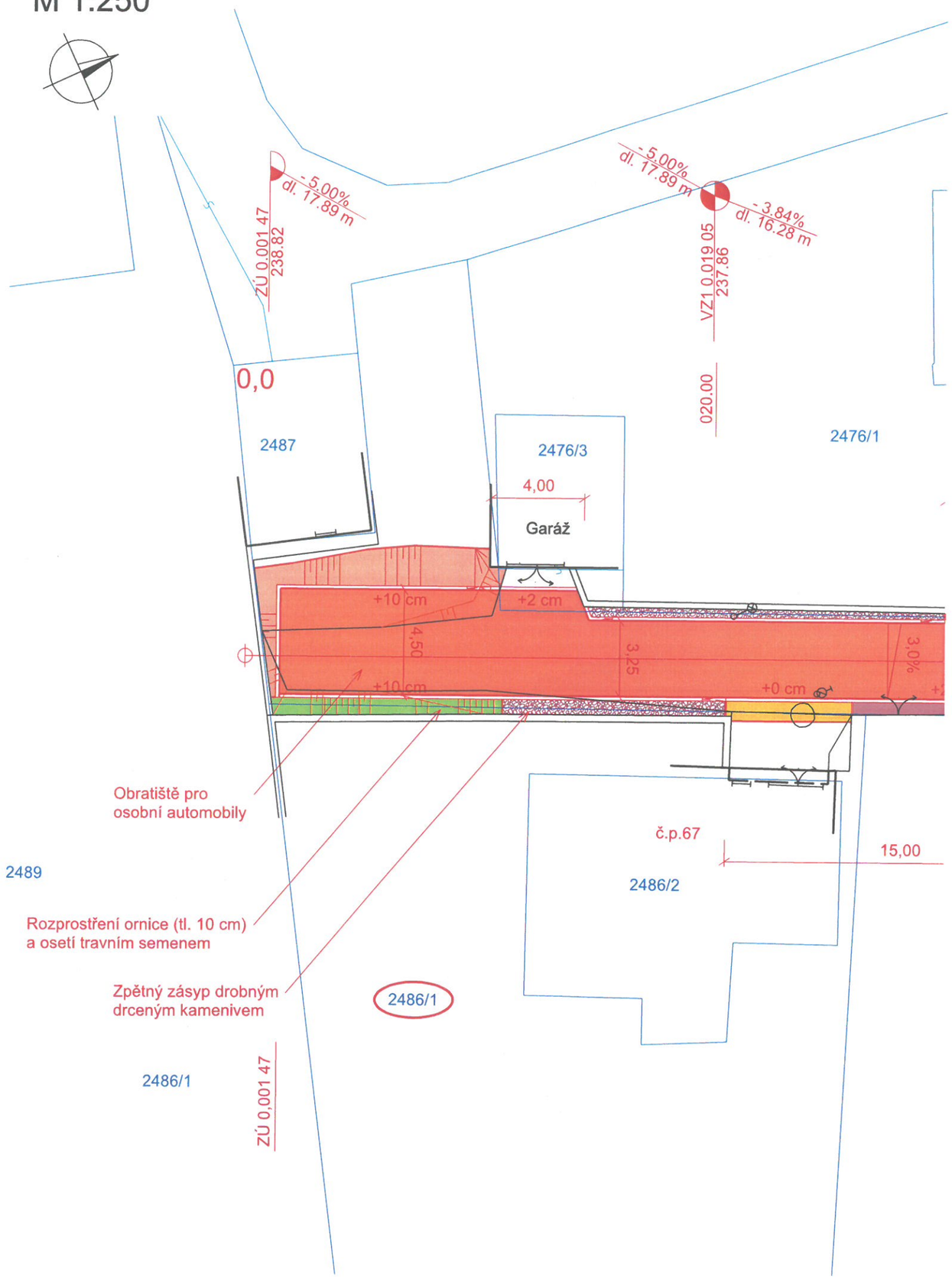

LEGENDA

- KN - hranice parcel
- KN - vnitřní kresba parcel
- Zaměření polohopisu a výškopisu
- Navržené hrany
- Osa komunikace
- Vozovka - asfaltobetonový kryt
- Betonová dlažba
- Cementobetonový kryt
- Městská zeleň
- Svahy násypu
- Drcené kamenivo
- Stávající vozovka

Zdůvodnění záboru:
- Oprava sjezdu pro výškové vyrovnání silnice
- Terénní úpravy před plotem (nová ornice, drcené kamenivo)
- Na žádost vlastníka pozemku bude silniční obruba na vjezdu osazena s nulovým nášlapem

2486/1

Stavbou dotčený pozemek:	2486/1
List vlastnictví:	1469
Katastrální území:	Podmokly
Vlastník:	Plhoňová Věra MUDr., Větrná 67/3, Děčín XXII - Václavov, 405 02 Děčín
Trvalý zábor:	0,0 m²
Dočasný zábor:	8,0 m²
Služebnost:	0,0 m

Jako vlastník pozemku č. 2486/1
souhlasím s provedením stavebního záměru
"Oprava komunikace ul. Větrná, Děčín"

Email: .....

Telefon: 606 743 975

v:....., dne: ....., podpis: .....

STAVBA OPRAVA KOMUNIKACE UL. VĚTRNÁ, DĚČÍN			S.A.W. CONSULTING s.r.o. Prašná 2324, 407 47 Varnsdorf středisko UL: Božtěšická 216/34, 400 01 Ústí n. L. web: www.sawconsulting.cz e-mail: info@sawconsulting.cz	
VYPRACOVAL	ZODPOVĚDNÝ PROJEKTANT	TECHNICKÁ KONTROLA	INVESTOR	Město DĚČÍN
ING. JIŘÍ HENYCH	ING. JIŘÍ HENYCH	JAROSLAV ZAVADIL, DiS.	ZAKÁZKOVÉ ČÍSLO	2019-048
			DATUM	06/2019
			STUPEŇ	DUSP/PDPS
			MĚŘÍTKO	
PŘÍLOHA KOORDINAČNÍ VÝKRES ZÁBORU (P.P.Č. 2486/1) MUDR. PLHOŇOVÁ VĚRA			Č. PŘÍLOHY -	PARÉ

KOORDINAČNÍ VÝKRES ZÁBORU
M 1:250

LEGENDA

- KN - hranice parcel
- KN - vnitřní kresba parcel
- Zaměření polohopisu a výškopisu
- Navržené hrany
- Osa komunikace
- Vozovka - asfaltobetonový kryt
- Betonová dlažba
- Cementobetonový kryt
- Městská zeleň
- Svahy násypu
- Drcené kamenivo
- Stávající vozovka

Zdůvodnění záboru:
- Oprava sjezdu a vstupu na pozemek pro výškové vyrovnání silnice
- Zásyp drceným kamenivem mezi silniční obrubou a oplocením
- Přeskládání kamenné dlažby na vjezdu do garáže

2476/1 2476/3

Jako vlastníci pozemků č. 2476/1 a 2476/3 souhlasíme s provedením stavebního záměru "Oprava komunikace ul. Větrná, Děčín"

Stavbou dotčený pozemek:	2476/1, 2476/3
List vlastnictví:	1469
Katastrální území:	Podmokly
Vlastník:	SJM Sobotka František Ing. a Sobotková Miloslava Mgr. Větrná 70/6, Děčín XXII - Václavov, 405 02 Děčín
Pozemek 2476/1	
Trvalý zábor:	0,0 m²
Dočasný zábor:	4,5 m²
Služebnost:	0,0 m
Pozemek 2476/3	
Trvalý zábor:	0,0 m²
Dočasný zábor:	4,0 m²
Služebnost:	0,0 m

Email: SOBOTKOVI.FRANTISEK@TISCALI.CZ

Telefon: 737 230 081

v: Děčín, dne: 20.8.21, podpis:

STAVBA OPRAVA KOMUNIKACE UL. VĚTRNÁ, DĚČÍN			S.A.W. CONSULTING s.r.o. Prašná 2324, 407 47 Varnsdorf středisko UL: Božtěšická 216/34, 400 01 Ústí n. L. web: www.sawconsulting.cz e-mail: info@sawconsulting.cz	
VYPRACOVAL	ZODPOVĚDNÝ PROJEKTANT	TECHNICKÁ KONTROLA	INVESTOR	Město DĚČÍN
ING. JIŘÍ HENYCH	ING. JIŘÍ HENYCH	JAROSLAV ZAVADIL, DiS.	ZAKÁZKOVÉ ČÍSLO	2019-048
			DATUM	06/2019
			STUPEŇ	DUSP/PDPS
			MĚŘÍTKO	
PŘÍLOHA KOORDINAČNÍ VÝKRES ZÁBORU (P.P.Č. 2476/1) ING. SOBOTKA FRANTIŠEK A MGR. SOBOTKOVÁ MILOSLAVA			Č. PŘÍLOHY -	PARÉ

KOORDINAČNÍ VÝKRES ZÁBORU
M 1:250

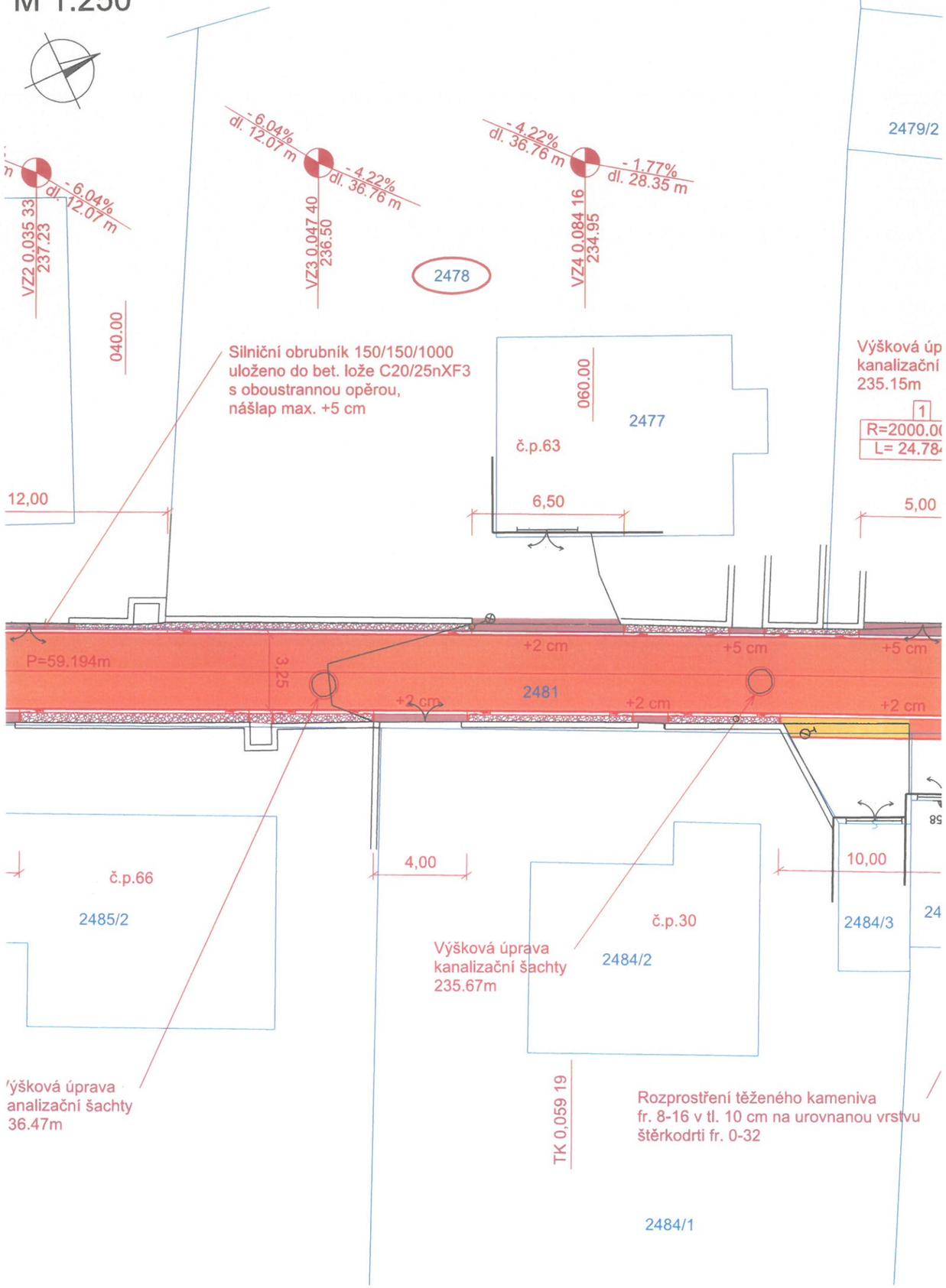

LEGENDA

- KN - hranice parcel
- KN - vnitřní kresba parcel
- Zaměření polohopisu a výškopisu
- Navržené hrany
- Osa komunikace
- Vozovka - asfaltobetonový kryt
- Betonová dlažba
- Cementobetonový kryt
- Městská zeleň
- Svahy násypu
- Drcené kamenivo
- Stávající vozovka

Zdůvodnění záboru:

- Oprava sjezdu a vstupu na pozemek pro výškové vyrovnání silnice
- Zásyp drceným kamenivem mezi silniční obrubou a oplocením

2478

Stavbou dotčený pozemek: 2478
List vlastnictví: 444
Katastrální území: Podmokly
Vlastník: Vostradovský Miroslav,
Větrná 63/4,
Děčín XXII - Václavov, 405 02 Děčín

SJM Vostradovský Miroslav a Vostradovská Vladislava
Větrná 63/4,
Děčín XXII - Václavov, 405 02 Děčín

Trvalý zábor: 0,0 m²
Dočasný zábor: 9,5 m²
Služebnost: 0,0 m

Jako vlastníci pozemku č. 2478
souhlasíme s provedením stavebního záměru
"Oprava komunikace ul. Větrná, Děčín"

Email: .....

Telefon: 602 44 15 43

v: DĚČÍNĚ, dne: 19.6.2021, podpis: .....

STAVBA				
OPRAVA KOMUNIKACE UL. VĚTRNÁ, DĚČÍN			S.A.W. CONSULTING s.r.o.	
			Prašná 2324, 407 47 Varnsdorf	
			středisko UL: Božtěšická 216/34, 400 01 Ústí n. L.	
			web: www.sawconsulting.cz	e-mail: info@sawconsulting.cz
VYPRACOVAL	ZODPOVĚDNÝ PROJEKTANT	TECHNICKÁ KONTROLA	INVESTOR	Město DĚČÍN
ING. JIŘÍ HENYCH	ING. JIŘÍ HENYCH	JAROSLAV ZAVADIL, DiS.	ZAKÁZKOVÉ ČÍSLO	2019-048
			DATUM	06/2019
			STUPEŇ	DUSP/PDPS
			MĚŘÍTKO	
PŘÍLOHA KOORDINAČNÍ VÝKRES ZÁBORU (P.P.Č. 2478) ING. VOSTRADOVSKÝ MIROSLAV A VOSTRADOVSKÁ VLADISLAVA			Č. PŘÍLOHY -	PARÉ

Vyjádření o existenci inženýrských sítí

VYJÁDŘENÍ O EXISTENCI SÍTĚ ELEKTRONICKÝCH KOMUNIKACÍ společnosti CETIN a.s. („Vyjádření“)

A VŠEOBECNÉ PODMÍNKY OCHRANY SÍTĚ ELEKTRONICKÝCH KOMUNIKACÍ společnosti CETIN a.s. („Všeobecné podmínky ochrany SEK“)

toto Vyjádření a Všeobecné podmínky ochrany SEK je vydané dle ustanovení § 101 zákona č. 127/2005 Sb., o elektronických komunikacích a o změně některých souvisejících zákonů, v účinném znění („**Zákon o elektronických komunikacích**“), a dle ustanovení § 161 zákona č. 183/2006 Sb., o územním plánování a stavebním řádu, v účinném znění („**Stavební zákon**“), a dle příslušných ustanovení zákona č. 89/2012 Sb., občanský zákoník, v účinném znění („**Občanský zákoník**“)

Číslo jednací: 707560/21 **Číslo žádosti: 0121 183 729 („Žádost”)**

Název akce („**Stavba**“)	Oprava komunikace ul. Větrná, Děčín	
Důvod vydání Vyjádření („**Důvod vyjádření**“)	Informace o poloze sítě	
Žadatel	S.A.W. CONSULTING s.r.o., kontaktní osoba: Iveta Sochorová, Božtěšická 216/34, Ústí nad Labem, 40001	
Stavebník	-- neuvedeno --, , -- neuvedeno --, 0	
Zájmové území	Okres	Děčín
	Obec	Děčín
	Kat. území / č. parcely	Podmokly
Platnost Vyjádření		**24. 6. 2023 („Den konce platnosti Vyjádření“)**

Žadatel Žádostí určil a vyznačil Zájmové území, jakož i určil Důvod Vyjádření.

Na základě určení a vyznačení Zájmového území Žadatelem a na základě určení Důvodu Vyjádření vydává společnost CETIN a.s. následující Vyjádření:

Dojde ke střetu se sítí elektronických komunikací (dále jen „**SEK**“) společnosti **CETIN a.s.**

(I) Na Žadatelem určeném a vyznačeném Zájmovém území se vyskytuje SEK společnosti CETIN a.s.; a
(II) Stavebník nebo jím pověřená třetí osoba je povinen řídit se Všeobecnými podmínkami ochrany SEK, které jsou nedílnou součástí Vyjádření; a
(III) pro případ, že bude nezbytné přeložení SEK, zajistí vždy takové přeložení SEK její vlastník, společnost CETIN a.s. Stavebník, který vyvolal překládku SEK je dle ustanovení § 104 odst. 17 Zákona o elektronických komunikacích povinen uhradit společnosti CETIN a.s. veškeré náklady na nezbytné úpravy dotčeného úseku SEK, a to na úrovni stávajícího technického řešení; a
(IV) pro účely přeložení SEK dle bodu (III) tohoto Vyjádření je Stavebník povinen uzavřít se společností CETIN a.s. Smlouvu o realizaci překládky SEK; a
(V) Stavebník a/nebo Žadatel není oprávněn užít toto Vyjádření k podání jakékoliv žádosti o vydání jakéhokoliv správního rozhodnutí či jiného rozhodnutí majícího obdobný charakter.

Číslo jednací: 707560/21 Číslo žádosti: 0121 183 729

Vyjádření je platné pouze pro Zájmové území určené a vyznačené Žadatelem, jakož i pro Důvod Vyjádření stanovený a určený Žadatelem v Žádosti.

Vyjádření pozbývá platnosti i) dnem, kdy je Žadatelem a/nebo Stavebníkem použito k podání žádosti o vydání jakéhokoliv správního rozhodnutí či jiného rozhodnutí majícího obdobný charakter a/nebo dnem zahájení jakéhokoliv správního rozhodnutí či jiného rozhodnutí majícího obdobný charakter, ve kterém bylo Vyjádření použito, ii) uplynutím doby platnosti v tomto Vyjádření uvedené, iii) změnou rozsahu Zájmového území či změnou Důvodu Vyjádření uvedeného v Žádosti a/nebo iv) porušením Všeobecných podmínek ochrany SEK, to vše v závislosti na tom, která ze skutečností rozhodná pro pozbytí platnosti Vyjádření nastane nejdříve.

Společnost CETIN a.s. vydáním tohoto Vyjádření poskytla Žadateli pro Žadatelem určené a vyznačené Zájmové území veškeré informace o SEK dostupné společnosti CETIN a.s. ke dni podání Žádosti.

Ze strany společnosti CETIN a.s. může v některých případech docházet ke zpracování Vašich osobních údajů. Ke zpracování Vašich osobních údajů dochází vždy v souladu s platnými právními předpisy. Konkrétní zásady a podmínky zpracování osobních údajů společností CETIN a.s. jsou dostupné na https://www.cetin.cz/zasady-ochrany-osobnich-udaju.

V případě dotazů k Vyjádření kontaktujte prosím asistenční linku 238 461 111.

Přílohami Vyjádření jsou:

- *Všeobecné podmínky ochrany SEK*
- *Informace k vytýčení SEK ve vlastnictví společnosti CETIN a.s.*
- *Situační výkres (obsahuje Zájmové území určené a vyznačené Žadatelem a výřezy účelové mapy SEK)*

Vyjádření vydala společnost **CETIN a.s.** dne: 24. 6. 2021.

CETIN a.s.
Českomoravská 2510/19, Libeň
190 00 Praha 9
DIČ: CZ04084063
102

Číslo jednací: 707560/21 Číslo žádosti: 0121 183 729

VŠEOBECNÉ PODMÍNKY OCHRANY SÍTĚ ELEKTRONICKÝCH KOMUNIKACÍ společnosti CETIN a.s.

1. PLATNOST VŠEOBECNÝCH PODMÍNEK

i) Tyto Všeobecné í podmínky ochrany sítě elektronických komunikací (dále jen „**VPOSEK**“) tvoří součást Vyjádření (jak je tento pojem definován níže v článku 2 VPOSEK).
ii) V případě rozporu mezi Vyjádřením a těmito VPOSEK mají přednost ustanovení Vyjádření, pokud není těmito VPOSEK stanoveno jinak.

2. DEFINICE

Níže uvedené termíny, jsou-li použity v těchto VPOSEK a uvozeny velkým písmenem, mají následující význam, není-li těmito VPOSEK a/nebo Příslušnými požadavky stanoveno výslovně jinak:

„**CETIN**“ znamená CETIN a.s. se sídlem Českomoravská 2510/19, Libeň, 190 00 Praha 9, IČO: 04084063, zapsaná v obchodním rejstříku vedeném Městským soudem v Praze pod spz. B 20623;
„**Den**“ je kalendářní den;
„**Kabelovod**“ podzemní zařízení sestávající se z tělesa Kabelovodu a kabelových komor, sloužící k zatahovaní kabelů a ochranných trubek;
„**Občanský zákoník**“ znamená zákon č. 89/2012 Sb., občanský zákoník, v účinném znění;
„**POS**“ je zaměstnanec společnosti CETIN, pověřený ochranou sítě, Alexander Kodýtek, tel.: 606 757 131, e-mail: alexander.kodytek@cetin.cz;
„**Pracovní den**“ znamená Den, kromě soboty, neděle, a státních svátků a ostatních svátků ve smyslu zákona č. 245/2000 Sb., o státních svátcích, o významných dnech a o dnech pracovního klidu, v účinném znění;
„**Příslušné požadavky**“ znamená jakýkoli a každý příslušný právní předpis, vč. technických norem, nebo normativní právní akt veřejné správy či samosprávy, nebo jakékoli rozhodnutí, povolení, souhlas nebo licenci, včetně podmínek, které s ním souvisí;
„**Překládka**“ je stavba spočívající ve změně trasy vedení SEK ve vlastnictví CETIN nebo přemístění zařízení SEK ve vlastnictví CETIN; Stavebník, který Překládku vyvolal, je dle ustanovení § 104 odst. 17 Zákona o elektronických komunikacích povinen uhradit společnosti CETIN veškeré náklady na nezbytné úpravy dotčeného úseku SEK, a to na úrovni stávajícího technického řešení;
„**SEK**“ je síť elektronických komunikací ve vlastnictví CETIN;
„**Stavba**“ je stavba a/nebo činnosti ve vztahu, k níž bylo vydáno Vyjádření, a je prováděna Stavebníkem a/nebo Žadatelem v souladu s Příslušnými požadavky, povolená příslušným správním rozhodnutím vydaným dle Stavebního zákona;
„**Stavebník**“ je osoba takto označená ve Vyjádření;
„**Stavební zákon**“ je zákon č. 183/2006 Sb., o územním plánování a stavebním řádu;
„**Vyjádření**“ je vyjádření o existenci sítě elektronických komunikací vydané společností CETIN dne 24. 6. 2021 pod č.j 707560/21;
„**Zájmové území**“ je území označené Žadatelem a/nebo Stavebníkem v Žádosti;
„**Situační výkres**“ je výkres, který je přílohou Vyjádření a obsahuje Zájmové území určené a vyznačené Žadatelem v Žádosti a výřezy účelové mapy SEK;
„**Zákon o elektronických komunikacích**“ je zákon č. 127/2005 Sb., o elektronických komunikacích a o změně některých souvisejících zákonů, v účinném znění;
„**Žadatel**“ je osoba takto označená ve Vyjádření.
„**Žádost**“ je žádost, kterou Žadatel a/nebo Stavebník požádal CETIN o vydání Vyjádření.

3. PLATNOST A ÚČINNOST VPOSEK

Tyto VPOSEK jsou platné a účinné Dnem odeslání Vyjádření na i) adresu elektronické pošty Stavebníka a/nebo Žadatele uvedenou v Žádosti nebo ii) adresu pro doručení prostřednictvím poštovní přepravy uvedenou Stavebníkem a/nebo Žadatelem v Žádosti.

4. OBECNÁ PRÁVA A POVINNOSTI STAVEBNÍKA A/NEBO ŽADATELE

(i) Stavebník, Žadatel je výslovně srozuměn s tím, že SEK je veřejně prospěšným zařízením, byla zřízena ve veřejném zájmu a je chráněna Příslušnými požadavky.
(ii) SEK je chráněna ochranným pásmem, jehož rozsah je stanoven (a) ustanovením § 102 Zákona o elektronických komunikacích a/nebo (b) právními předpisy účinnými před Zákonem o elektronických komunikacích, není-li Příslušnými požadavky stanoveno jinak.
(iii) Stavebník, Žadatel nebo jím pověřená třetí osoba, je povinen při provádění Stavby nebo jiných prací, při odstraňování havárií a projektování staveb, řídit se Příslušnými požadavky, správnou praxí v oboru stavebnictví a technologickými postupy a je povinen učinit veškerá nezbytná opatření vyžadovaná Příslušnými požadavky k ochraně SEK před poškozením. Povinnosti dle tohoto odstavce má Stavebník rovněž ve vztahu k SEK, které se nachází mimo Zájmové území.
(iv) Při zjištění jakéhokoliv rozporu mezi údaji v Situačním výkresu, který je přílohou Vyjádření a skutečným stavem, je Stavebník a/nebo Žadatel povinen bez zbytečného odkladu, nejpozději Den následující po zjištění takové skutečnosti, zjištěný rozpor oznámit POS.
(v) Stavebník, Žadatel nebo jím pověřená třetí osoba, je povinen každé poškození či krádež SEK bezodkladně, nejpozději Den následující po zjištění takové skutečnosti, oznámit takovou skutečnost dohledovému centru společnosti CETIN na telefonní číslo +420 238 464 190.
(vi) Bude-li Stavebník, Žadatel nebo jím pověřená třetí osoba na společnosti CETIN požadovat, aby se jako účastník správního řízení, pro jehož účely bylo toto Vyjádření vydáno, vzdala práva na odvolání proti rozhodnutí vydanému ve správním řízení, je oprávněn kontaktovat POS.

5. POVINNOSTI STAVEBNÍKA PŘI PŘÍPRAVĚ STAVBY

(i) Při projektování Stavby je Stavebník povinen zajistit, aby projektová dokumentace Stavby (i) zohledňovala veškeré požadavky na ochranu SEK vyplývající z Příslušných požadavků, zejména ze Zákona o elektronických komunikacích a Stavebního zákona, (ii) respektovala správnou praxi v oboru stavebnictví a technologické postupy a (iii) umožňovala, aby i po provedení a umístění Stavby dle takové projektové dokumentace byla společnost CETIN, jako vlastník SEK schopna bez jakýkoliv omezení a překážek provozovat SEK, provádět údržbu a opravy SEK.
(ii) Nebude-li možné projektovou dokumentací zajistit některý, byť i jeden z požadavků dle předchozího odstavce (i) a/nebo umístění Stavby by mohlo způsobit, že nebude naplněn některý, byť i jeden z požadavků dle předchozího odstavce (i), vyvolá Stavebník Překládku.
(iii) Při projektování Stavby, která se nachází nebo je u ní zamýšleno, že se bude nacházet v ochranném pásmu radiových tras společnosti CETIN a překračuje výšku 15 m nad zemským povrchem, a to včetně dočasných objektů zařízení staveniště (jeřáby, konstrukce, atd.) je Stavebník povinen písemně kontaktovat POS za účelem získání konkrétního stanoviska a podmínek k ochraně radiových tras společnosti CETIN a pro určení, zda Stavba vyvolá Překládku. Ochranné pásmo radiových tras v šíři 50m je zakresleno do situačního výkresu, který je součástí tohoto Vyjádření.

VŠEOBECNÉ PODMÍNKY OCHRANY SÍTĚ ELEKTRONICKÝCH KOMUNIKACÍ společnosti CETIN a.s.

(iv) Pokud se v Zájmovém území nachází podzemní silové vedení (NN) ve vlastnictví společnosti CETIN, je Stavebník povinen ve vztahu k projektové dokumentaci zajistit totéž, co je uvedeno pod písm (i) tohoto článku 5, přičemž platí, že Stavebník vyvolá Překládku v případech uvedených pod písm (ii) tohoto článku 5.

(v) Stavebník je povinen při projektování Stavby, která je stavbou (a) zařízení silových elektrických sítí (VN, VVN a ZVVN) a/nebo (b) trakčních vedení, provést výpočet či posouzení rušivých vlivů na SEK, zpracovat ochranná opatření, to vše dle a v souladu s Příslušnými požadavky. Stavebník je povinen nejpozději třicet (30) Dnů před podáním žádosti o vydání příslušného správního rozhodnutí k umístění Stavby dle Stavebního zákona předat POS výpočet či posouzení rušivých vlivů na SEK a zpracovaná ochranná opatření.

(vi) Je-li Stavba v souběhu s Kabelovodem, nebo Kabelovod kříží, je Stavebník povinen nejpozději ke Dni, ke kterému započne se zpracováním projektové dokumentace ke Stavbě, oznámit POS a projednat s POS (a) veškeré případy, kdy trajektorie podvrtů a protlaků budou vedeny ve vzdálenosti menší, než je 1,5 m od Kabelovodu a (b) jakékoliv výkopové práce, které budou nebo by mohly být vedeny v úrovni či pod úrovní Kabelovodu nebo kabelové komory.

(vii) Je-li Stavba umístěna nebo má být umístěna v blízkosti Kabelovodu, ve vzdálenosti menší, než jsou 2 m nebo kříží-li Stavba Kabelovod ve vzdálenosti menší, než je 0,5 m nad nebo kdekoli pod Kabelovodem, je Stavebník povinen předložit POS k posouzení zakreslení Stavby v příčných řezech, přičemž do příčného řezu je Stavebník rovněž povinen zakreslit profil kabelové komory.

6. POVINNOSTI STAVEBNÍKA PŘI PROVÁDĚNÍ STAVBY

(i) Stavebník je před započetím jakýchkoliv zemních prací ve vztahu ke Stavbě povinen vytýčit trasu SEK na terénu dle Příslušných požadavků a dle Stavebního zákona. S vytýčenou trasou SEK je Stavebník povinen seznámit všechny osoby, které budou anebo by mohly zemní práce ve vztahu ke Stavbě provádět. V případě porušení této povinnosti bude Stavebník odpovědný společnosti CETIN za náklady a škody, které porušením této povinnosti společnosti CETIN vzniknou a je povinen je společnosti CETIN uhradit.

(ii) Pět (5) Pracovních dní před započetím jakýchkoliv prací ve vztahu ke Stavbě je Stavebník povinen oznámit společnosti CETIN, že zahájí práce či činnosti ve vztahu ke Stavbě. Písemné oznámení dle předchozí věty zašle Stavebník na adresu elektronické pošty POS a bude obsahovat minimálně číslo jednací Vyjádření a kontaktní údaje Stavebníka.

(iii) Stavebník je povinen zabezpečit a zajistit SEK proti mechanickému poškození, a to zpravidla dočasným umístěním silničních betonových panelů nad kabelovou trasou SEK. Do doby, než je zajištěna a zabezpečena ochrana SEK proti mechanickému poškození, není Stavebník oprávněn přejíždět vozidly nebo stavební mechanizací kabelovou trasu SEK. Při přepravě vysokých nákladů nebo při projíždění stroji, vozidly či mechanizací pod nadzemním vedením SEK je Stavebník povinen prověřit, zda výška nadzemního vedení SEK je dostatečná a umožňuje spolehlivý a bezpečný způsob přepravy nákladu či průjezdu strojů, vozidel či mechanizace.

(iv) Při provádění zemních prací v blízkosti SEK je Stavebník povinen postupovat tak, aby nedošlo ke změně hloubky uložení nebo prostorového uspořádání SEK. V místech, kde SEK vystupuje ze země do budovy, rozváděče, na sloup apod. je Stavebník povinen vykonávat zemní práce se zvýšenou mírou opatrnosti, výkopové práce v blízkosti sloupů nadzemního vedení SEK je Stavebník povinen provádět v takové vzdálenosti od sloupu nadzemního vedení SEK, která je dostatečná k tomu, aby nedošlo nebo nemohlo dojít k narušení stability sloupu nadzemního vedení SEK. Stavebník je povinen zajistit, aby jakoukoliv jeho činností nedošlo bez souhlasu a vědomí společnosti CETIN (a) ke změně nivelety terénu, a/nebo (b) k výsadbě trvalých porostů, a/nebo (c) ke změně rozsahu a změně konstrukce zpevněných ploch. Pokud došlo k odkrytí SEK, je Stavebník povinen SEK po celou dobu odkrytí náležitě zabezpečit proti prověšení, poškození a odcizení.

(v) Zjistí-li Stavebník kdykoliv během provádění prací ve vztahu ke Stavbě jakýkoliv rozpor mezi údaji v projektové dokumentaci a skutečností, je povinen bezodkladně přerušit práce a oznámit zjištěný rozpor na adresu elektronické pošty POS. Stavebník není oprávněn pokračovat v pracích ve vztahu ke Stavbě do doby, než získá písemný souhlas POS s pokračováním prací.

(vi) Stavebník není bez předchozího písemného souhlasu společnosti CETIN oprávněn manipulovat s kryty kabelových komor, jakkoliv zakrývat vstupy do kabelových komor, a to ani dočasně, vstupovat do kabelových komor, jakkoliv manipulovat s případně odkrytými prvky SEK či s jakýmkoliv jiným zařízením se SEK souvisejícím. Rovněž bez předchozího písemného souhlasu společnosti CETIN není Stavebník oprávněn umístit nad trasou Kabelovodu jakoukoliv jinou síť technické infrastruktury v podélném směru.

(vii) Byla-li v souladu s Vyjádřením a těmito VPOSEK odkryta SEK je Stavebník povinen tři (3) Pracovní dny před zakrytím SEK písemně oznámit POS zakrytí SEK a vyzvat ho ke kontrole před zakrytím. Oznámení Stavebníka dle předchozí věty musí obsahovat minimálně předpokládaný Den zakrytí, číslo jednací Vyjádření a kontaktní údaje Stavebníka. Stavebník není oprávněn provést zakrytí do doby, než získá písemný souhlas POS se zakrytím.

7. ROZHODNÉ PRÁVO

Vyjádření a VPOSEK se řídí českým právem, zejména Občanským zákoníkem, Zákonem o elektronických komunikacích a Stavebním zákonem. Veškeré spory z Vyjádření či VPOSEK vyplývající budou s konečnou platností řešeny u příslušného soudu České republiky.

8. PÍSEMNÝ STYK

Písemným stykem či pojmem „písemně“ se pro účely Vyjádření a VPOSEK rozumí předání zpráv jedním z těchto způsobů:
- v listinné podobě;
- e-mailovou zprávou s uznávaným elektronickým podpisem dle zák. č. 297/2016 Sb., o službách vytvářejících důvěru pro elektronické transakce, v účinném znění; a/nebo e-mailovou zprávou zaslanou na adresu POS;

9. ZÁVĚREČNÁ USTANOVENÍ

(i) Stavebník, Žadatel nebo jím pověřená třetí osoba je počínaje Dnem převzetí Vyjádření povinen užít informace a data uvedená ve Vyjádření pouze a výhradně k účelu, pro který mu byla tato poskytnuta. Stavebník, Žadatel nebo jím pověřená třetí osoba není oprávněn informace a data rozmnožovat, rozšiřovat, pronajímat, půjčovat či jinak umožnit jejich užívání třetí osobou bez předchozího písemného souhlasu společnosti CETIN.

(ii) Pro případ porušení kterékoliv z povinností Stavebníka, Žadatele nebo jím pověřené třetí osoby, založené Vyjádřením /nebo těmito VPOSEK je Stavebník, Žadatel či jím pověřená třetí osoba odpovědný za veškeré náklady a škody, které společnosti CETIN vzniknou porušením povinnosti Stavebníka, Žadatele nebo jím pověřené třetí osoby.

Číslo jednací: 707560/21 Číslo žádosti: 0121 183 729

Informace k vytyčení *SEK*

V případě požadavku na vytyčení *SEK* společnosti *CETIN* se, prosím, obracejte na společnosti uvedené níže:

CETIN a.s. - středisko Čechy sever

se sídlem: Českomoravská 2510/19, Libeň, 190 00 Praha 9
IČ: 04084063 DIČ: CZ04084063
kontakt: tel: 238461858, obslužná doba 8 - 14 hod, Jiří Knotek, mobil: 702237834, e-mail: jiri.knotek@cetin.cz, obslužná doba po-pa 7 - 15 hod

COM PLUS CZ, a.s.

se sídlem: Nad Krocínkou 317/48, 190 00 Praha 9
IČ: 25772104 DIČ: CZ 25772104
kontakt: Help Desk, tel.: 472702123, mobil: 724150190, e-mail:helpdesk@complus.cz
Daniel Vondráček, mobil: 606610895, e-mail: daniel.vondracek@complus.cz

Ing. Václav Hlavatý

se sídlem: V Lukách 2162, 269 01 Rakovník
IČ: 44255501 DIČ:
kontakt: Ing.Václav Hlavatý, mobil: 606632506, e-mail: dobrahlava@seznam.cz

SITEL, spol. s r.o.

se sídlem: Baarova 957/15, 140 00 Praha 4
IČ: 44797320 DIČ: CZ 44797320
kontakt: Jiří Jedlička, mobil: 602 297 018, e-mail: jjedlicka@sitel.cz

Telkont s.r.o.

se sídlem: U Pivovaru 136, 415 01 Teplice
IČ: 25467069 DIČ: CZ 25467069
kontakt: Petr Pojer, tel.: 417539888, mobil: 605298762, e-mail: pojer@telkont.cz

TEMO-TELEKOMUNIKACE, a.s.

se sídlem: U Záběhlického zámku 233/15, 106 00 Praha 10
IČ: 25740253 DIČ: CZ25740253
kontakt: Michal Nun, mobil: 601 378 578, vytyceni@temo.cz

TETA s.r.o.

se sídlem: Klíšská 977/77, 400 01 Ústí nad Labem
IČ: 47785781 DIČ: CZ 47785781
kontakt: Rostislav Zumr, mobil: 605200035, e-mail: rostislav.zumr@teta.eu
Jiří Smíšek, mobil: 605200027, e-mail: jiri.smisek@teta.eu

(tiskový formát A3) Příloha k Vyjádření č.j.: 707560/21 Číslo žádosti: 0121 183 729

SITUAČNÍ VÝKRES - ZÁJMOVÉ ÚZEMÍ

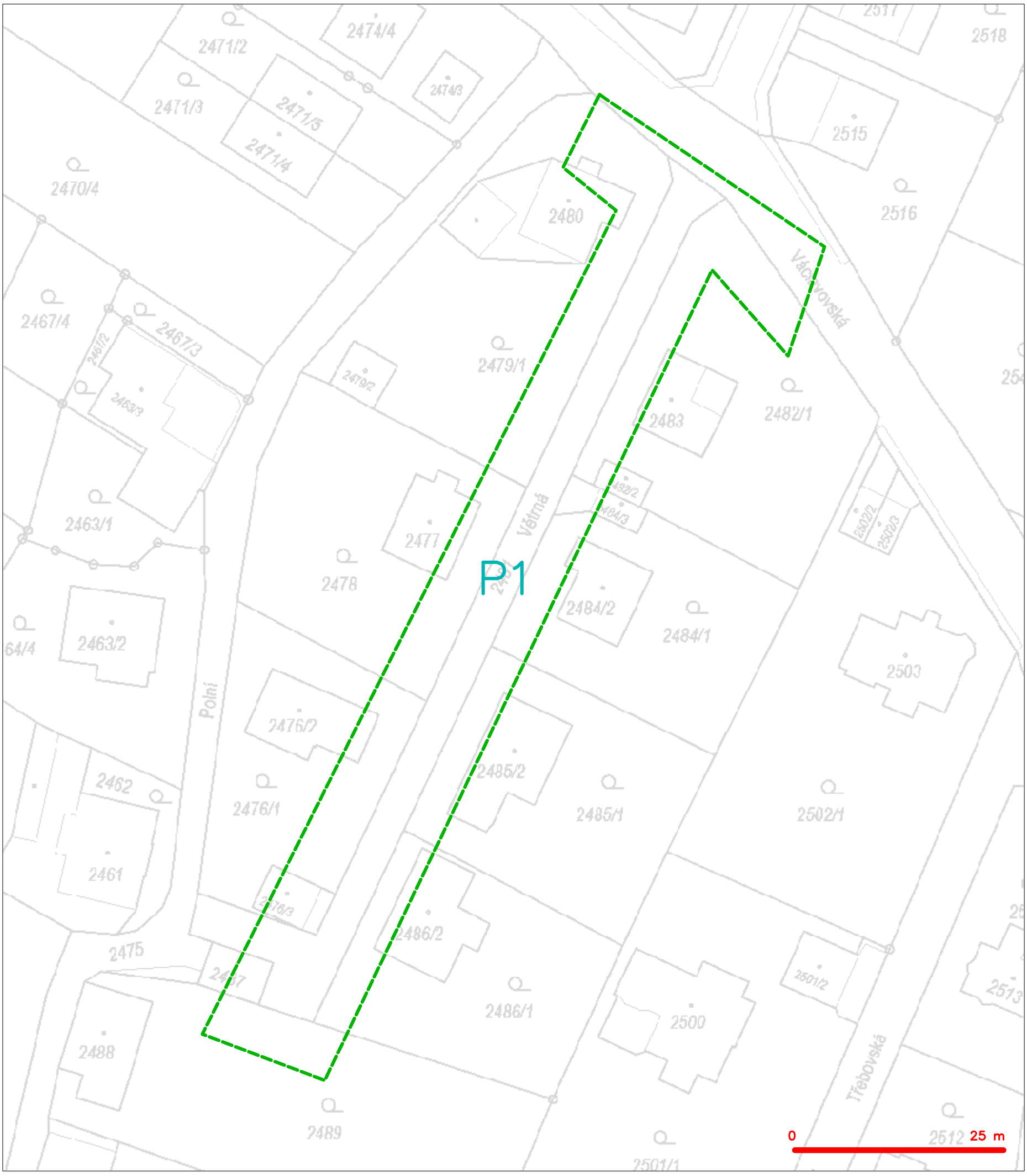

LEGENDA

hranice zájmového území k vyjádření

CETIN a.s.
Českomoravská 2510/19, Libeň
190 00 Praha 9
DIČ: CZ04084063
102

SITUAČNÍ VÝKRES - POLYGON 1

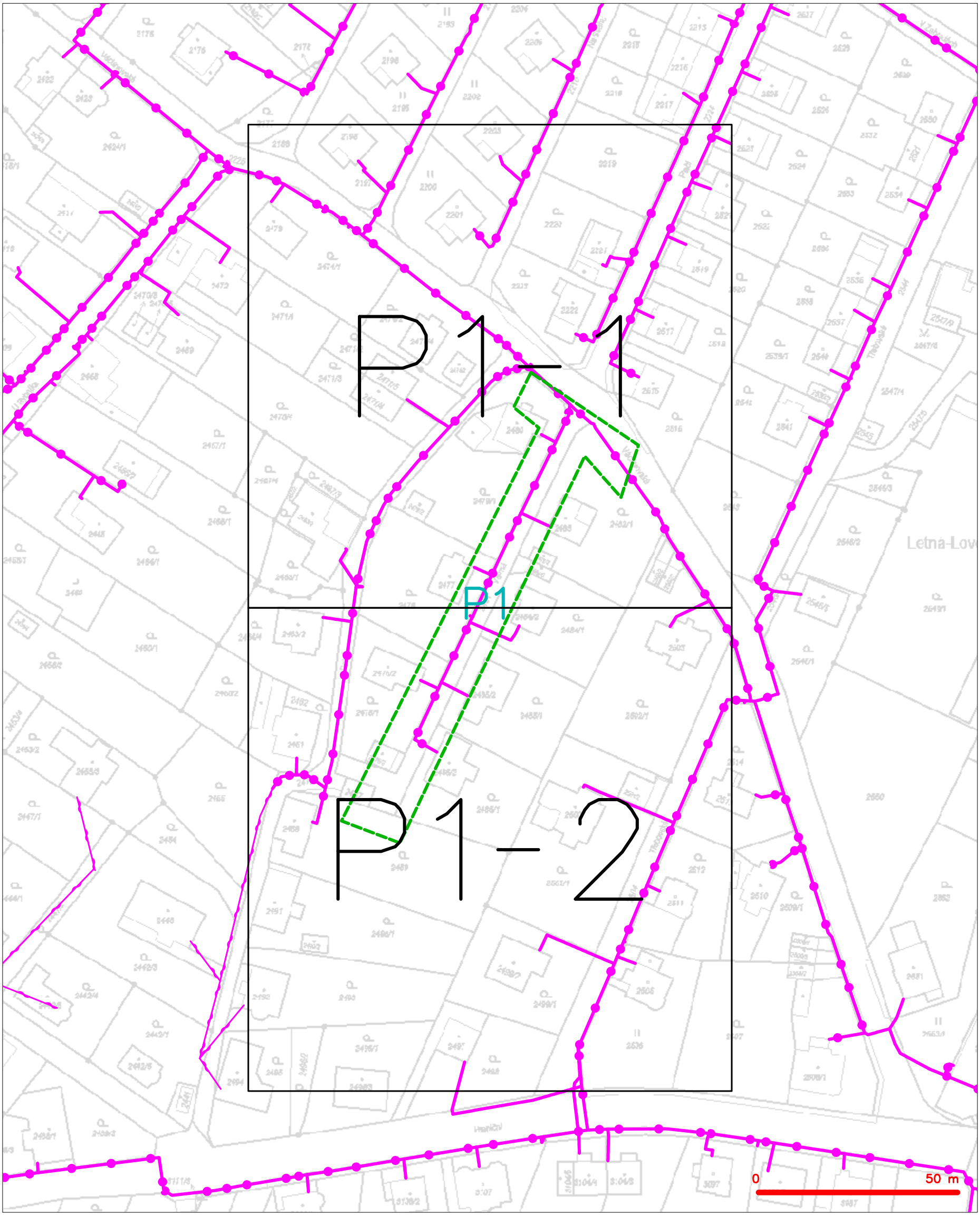

LEGENDA

- hranice zájmového území k vyjádření
- NN přípojka, území s NN přípojkou CETIN
- zaměřený průběh metalického kabelu
- zaměřený průběh optického kabelu, HDPE trubky nebo souběh optického a metalického kabelu
- nezaměřený průběh metalického kabelu
- nadzemní sítě cizí
- nezaměřený průběh optického kabelu, HDPE trubky nebo souběh optického a metalického kabelu
- RR radiové sítě, ochranné pásmo radiové sítě
- nadzemní sítě
- neprovozované sítě
- kolektor, kabelovod
- C podzemní sítě cizí
- sítě s NN

SITUAČNÍ VÝKRES - POLYGON 1, list kladu P1-1

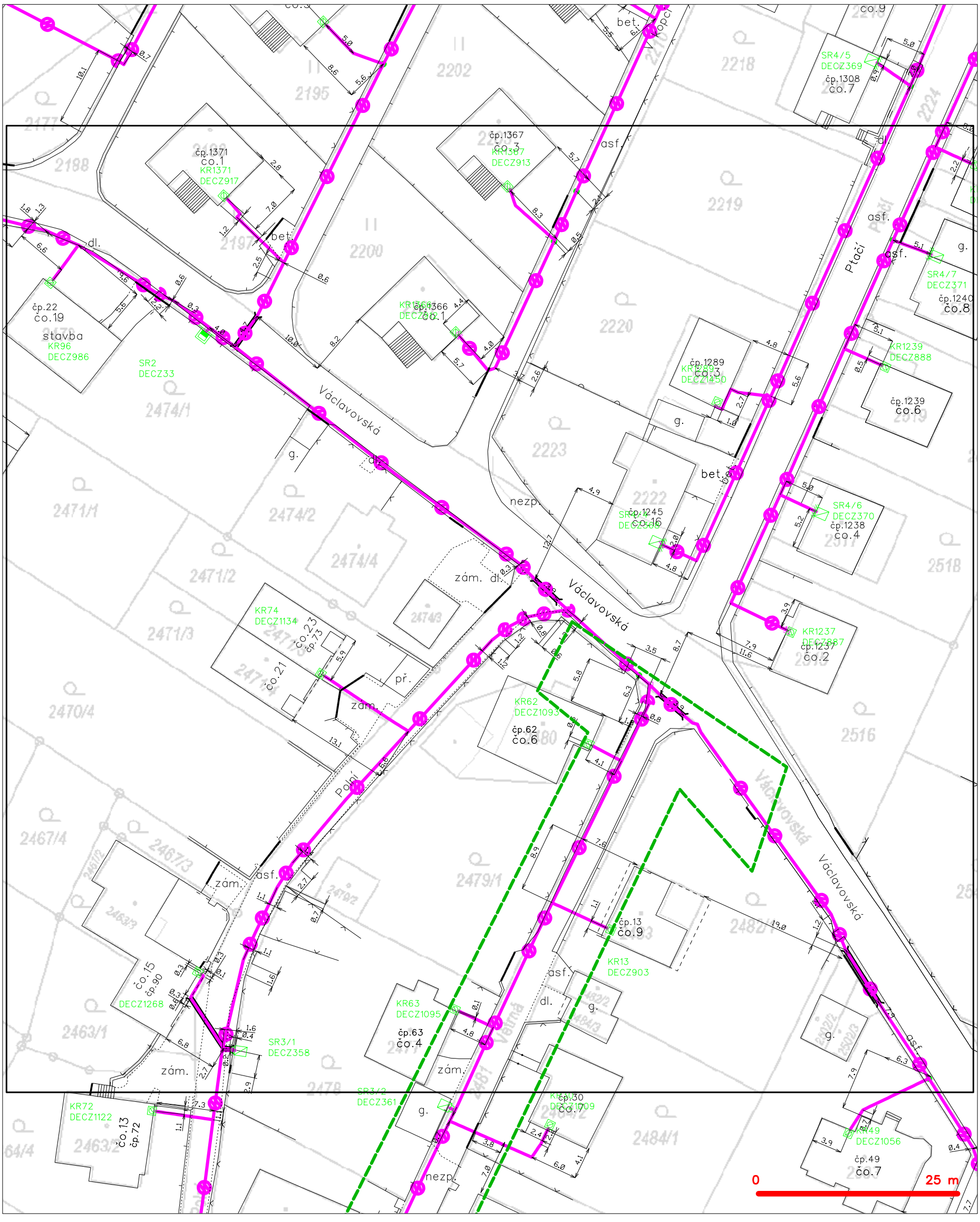

LEGENDA

- hranice zájmového území k vyjádření
- NN přípojka, území s NN přípojkou CETIN
- zaměřený průběh metalického kabelu
- zaměřený průběh optického kabelu, HDPE trubky nebo souběh optického a metalického kabelu
- nezaměřený průběh metalického kabelu
- nadzemní sítě cizí
- nezaměřený průběh optického kabelu, HDPE trubky nebo souběh optického a metalického kabelu
- RR radiové sítě, ochranné pásmo radiové sítě
- nadzemní sítě
- neprovozované sítě
- kolektor, kabelovod
- podzemní sítě cizí
- sítě s NN

SITUAČNÍ VÝKRES - POLYGON 1, list kladu P1-2

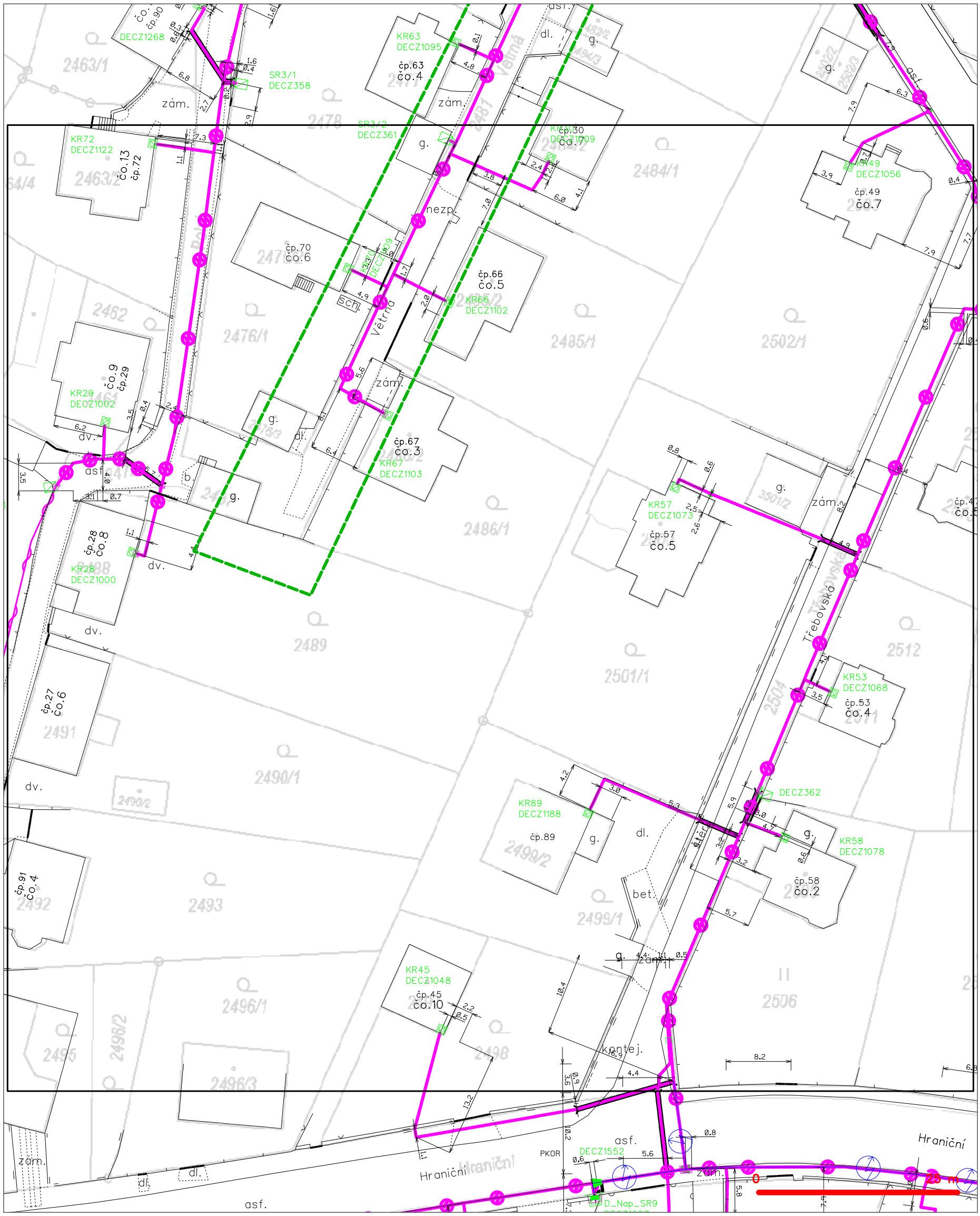

LEGENDA

- hranice zájmového území k vyjádření
- NN přípojka, území s NN přípojkou CETIN
- zaměřený průběh metalického kabelu
- zaměřený průběh optického kabelu, HDPE trubky nebo souběh optického a metalického kabelu
- nezaměřený průběh metalického kabelu
- nadzemní sítě cizí
- nezaměřený průběh optického kabelu, HDPE trubky nebo souběh optického a metalického kabelu
- RR radiové sítě, ochranné pásmo radiové sítě
- nadzemní sítě
- neprovozované sítě
- C podzemní sítě cizí
- sítě s NN
- kolektor, kabelovod

S.A.W. CONSULTING s.r.o.

Božtěšická 216 /34

40001 Ústí nad Labem

Váš dopis značky / ze dne	Naše značka	Vyřizuje	Místo odeslání / dne
0000096102 / 24.06.2021	UPTS/OS/278888/2021	Václav Kučera	Praha / 24.06.2021

Věc: Vyjádření k existenci podzemních sítí spol. České Radiokomunikace, a.s.

Účel: Existence sítí

Akce: Oprava komunikace ul. Větrná, Děčín

K Vaší žádosti o vyjádření k existenci sítí Vám sdělujeme, že ve Vámi vyznačeném/řešeném území nedojde ke styku s žádným podzemním vedením/zařízením v naší správě.

S pozdravem

Za správnost:

České Radiokomunikace a.s.
Skokanská 2117/1
169 00 Praha 6
(53)

Simona Hulíková
Specialista ochrany sítě

Příloha: Daňový doklad

Platnost tohoto vyjádření je jeden rok od data vystavení, tj. do 24.06.2022

PIN: 5635

Úhradu částky za vyjádření proveďte na účet Českých Radiokomunikací, a.s. Číslo účtu Českých Radiokomunikací, a.s. vč. variabilního symbolu naleznete na přiloženém Zjednodušeném daňovém dokladu.

Žádost č. j. UPTS/OS/278888/2021

Zájmové území

Poznámka: Upozorňujeme Vás, že toto stanovisko **NELZE** uplatnit pro umístění a provoz větrných elektráren.

DISTRIBUCE

S.A.W. CONSULTING s.r.o.
Božtěšická 216/34
40001 Ústí nad Labem

NAŠE ZNAČKA
0101553768

VYŘÍZENO DNE
24.06.2021

Sdělení o existenci energetického zařízení, sítě pro elektronickou komunikaci nebo zařízení technické infrastruktury v majetku společnosti ČEZ Distribuce, a. s., pro akci:

Oprava komunikace ul. Větrná, Děčín

Vážený zákazníku,

Na základě Vaší žádosti 0101553768 ze dne 24.06.2021 Vám zasíláme sdělení o existenci energetického zařízení, sítě pro elektronickou komunikaci nebo zařízení technické infrastruktury v majetku společnosti ČEZ Distribuce, a. s., ve Vámi vymezeném zájmovém území.

Dovolujeme si Vás upozornit, že **sdělení nenahrazuje** vyjádření provozovatele distribuční soustavy k projektové dokumentaci pro územní nebo stavební řízení, k připojení nového odběru, zdroje elektrické energie nebo k navýšení rezervovaného příkonu a výkonu a s výjimkou havárií ani souhlas s činností v ochranném pásmu.
Toto sdělení je platné do 24.12.2021 a je jedním z podkladů pro zpracování projektové dokumentace, pokud je taková dokumentace zpracovávána.

V majetku ČEZ Distribuce, a. s., se na Vámi uvedeném zájmovém území nachází nebo ochranným pásmem zasahuje energetické zařízení typu:

	síť NN	síť VN	síť VVN
Podzemní síť	střet	střet	
Nadzemní síť	střet		

Stanice	

V majetku ČEZ Distribuce, a. s., se na Vámi uvedeném zájmovém území nachází nebo ochranným pásmem zasahuje síť pro elektronickou komunikaci typu:

	síť pro elektronickou komunikaci
Podzemní síť	
Nadzemní síť	

Zařízení technické infrastruktury zahrnuje zejména vodovodní, kanalizační a plynové přípojky pro objekty ČEZ Distribuce a. s., a dále pak další podzemní a nadzemní zařízení sloužící pro provoz distribuční sítě. V majetku ČEZ Distribuce, a. s., se na Vámi uvedeném zájmovém území nachází nebo ochranným pásmem zasahuje zařízení technické infrastruktury:

	zařízení technické infrastruktury
Nadzemní nebo podzemní	

Energetické zařízení (mimo nadzemních sítí NN), zařízení sítě pro elektronickou komunikaci a zařízení technické infrastruktury je chráněno ochranným pásmem podle § 46 zákona č. 458/2000 Sb., o podmínkách podnikání a o výkonu státní správy v energetických odvětvích a o změně některých zákonů (energetický zákon), ve znění pozdějších předpisů. Přibližný průběh tras energetických zařízení, sítě pro elektronickou komunikaci (v trase kabelového vedení může být uloženo několik kabelů energetických i komunikačních) a tras zařízení technické infrastruktury zasíláme v příloze tohoto dopisu.

V případě existence **podzemních** energetických zařízení, sítě pro elektronickou komunikaci nebo zařízení technické infrastruktury je povinností stavebníka alespoň 14 dní před započetím zemních prací požádat telefonicky na 800 850 860 nebo e-mailem na info@cezdistribuce.cz o tzv. **vytyčení trasy podzemního zařízení**, sítě pro elektronickou komunikaci nebo zařízení technické infrastruktury. O vytyčení lze požádat pouze na základě vydaného sdělení o existenci energetického zařízení, sítě pro elektronickou komunikaci nebo zařízení technické infrastruktury, a to (mimo havárií) nejpozději 30 dní před koncem jeho platnosti.

Dojde-li k obnažení podzemního vedení nebo k poškození energetického zařízení, sítě pro elektronickou komunikaci nebo zařízení se sítí pro elektronickou komunikaci související nebo zařízení technické infrastruktury ve vlastnictví ČEZ Distribuce, a. s., nahlaste nám prosím tuto skutečnost bezodkladně jako poruchu na bezplatnou linku 800 850 860.

Pokud uvažovaná **akce nebo činnost zasáhne do ochranného pásma** nadzemních vedení, trafostanic nebo sítě pro elektronickou komunikaci, popř. bude po vytyčení zjištěno, že zasahuje do ochranného pásma podzemních energetických zařízení nebo zařízení pro elektronickou komunikaci, je nutné písemně požádat společnost ČEZ Distribuce, a. s., o souhlas s činností v ochranném pásmu (formulář je k dispozici na www.cezdistribuce.cz v části Formuláře / Činnosti v ochranných pásmech, kontaktní údaje pro podání Vaší žádosti naleznete v zápatí). Jestliže uvažovaná akce vyvolá potřebu dílčí změny trasy vedení nebo přemístění některých prvků energetického zařízení nebo sítě pro elektronickou komunikaci včetně souvisejícího zařízení, je nutné včas společnost ČEZ Distribuce, a. s., požádat o přeložku zařízení podle § 47 energetického zákona.

Zároveň Vás upozorňujeme, že v zájmovém území se může nacházet taktéž energetické zařízení, síť pro elektronickou komunikaci nebo zařízení technické infrastruktury, které není v majetku společnosti ČEZ Distribuce, a. s.

V souvislosti s výše uvedeným si Vás dovolujeme upozornit, že uvedené sdělení včetně jeho příloh obsahuje skutečnosti tvořící obchodní tajemství společnosti ČEZ Distribuce, a. s. Poskytnuté informace jsou dále také důvěrnými informacemi a obchodně citlivými informacemi společnosti ČEZ Distribuce, a. s. Z výše uvedených důvodů si Vás proto společnost ČEZ Distribuce, a. s., dovoluje upozornit, že s poskytnutými informacemi je potřeba nakládat dle platných právních předpisů, v opačném případě se vystavujete postihu ve smyslu platné právní úpravy. V této souvislosti si Vás dále dovolujeme upozornit, že požadované informace nesmí být předány, sděleny, využity, zpřístupněny, či jiným způsobem postoupeny na jakoukoli třetí osobu bez předchozího prokazatelného souhlasu společnosti ČEZ Distribuce, a. s. Informace o existenci energetického zařízení, sítě pro elektronickou komunikaci a zařízení technické infrastruktury mohou být využity pouze pro účel, pro který byly vyžádány.

S pozdravem

ČEZ Distribuce, a. s.
Děčín, Děčín IV-Podmokly
Teplická 874/8
PSČ 405 02
IČ: 24729035

Přílohy

1. Situační výkres zájmového území
2. Podmínky pro provádění činností v ochranných pásmech energetických zařízení, sítě pro elektronickou komunikaci a zařízení technické infrastruktury

Platí pouze se sdělením číslo 0101553768.

Zakreslené polohy zařízení v příloze jsou pouze informativní.

Situační výkres zájmového území (klad mapových listů)

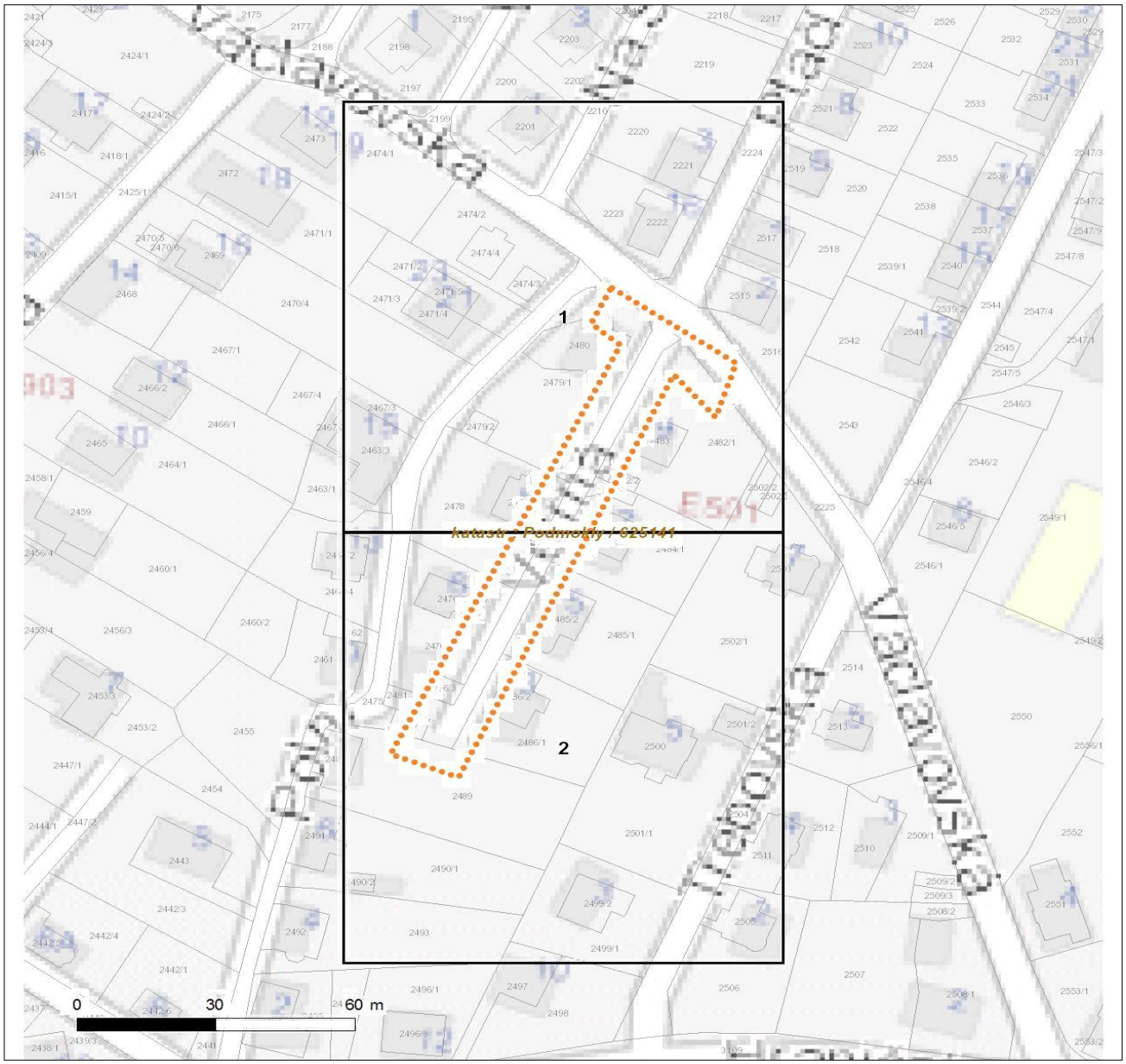

Není-li zobrazena katastrální mapa, zadejte žádost znovu. Katastrální mapa je generována prostřednictvím externí WMS služby, jejíž provoz nezajišťuje společnost ČEZ Distribuce, a. s.

LEGENDA

- Podzemní vedení NN do 1 kV
- Nadzemní vedení NN do 1 kV
- Podzemní vedení VN do 35 kV
- Nadzemní vedení VN do 35 kV
- Podzemní vedení VVN 110 kV
- Nadzemní vedení VVN 110 kV
- NN přívod odběratele
- Zařízení technické infrastruktury
- Cizí energetické vedení
- Zájmové území
- TS Stanice do 52 kV - stožárová
- TS Stanice do 52 kV - zděná
- TR Transformovna (nad 52 kV)
- Probíhající investice ČEZ Distribuce
- TS Stanice ČEZ Distribuce ve výstavbě
- Zařízení ČEZ Distribuce ve výstavbě
- Hranice katastrálního území
- Nadzemní síť pro elektronickou komunikaci
- Podzemní síť pro elektronickou komunikaci
- HDPE trubka

Souběhy sítí pro elektronickou komunikaci s energetickými sítěmi:

- Souběh s podzemním vedením NN do 1 kV
- Souběh s nadzemním vedením NN do 1 kV
- Souběh s podzemním vedením VN do 35 kV
- Souběh s nadzemním vedením VN do 35 kV
- Souběh s podzemním vedením VVN 110 kV
- Souběh s nadzemním vedením VVN 110 kV

V zájmovém území se nachází investiční akce.

Platí pouze se sdělením číslo 0101553768.

Zakreslené polohy zařízení v příloze jsou pouze informativní.

Situační výkres - list 1

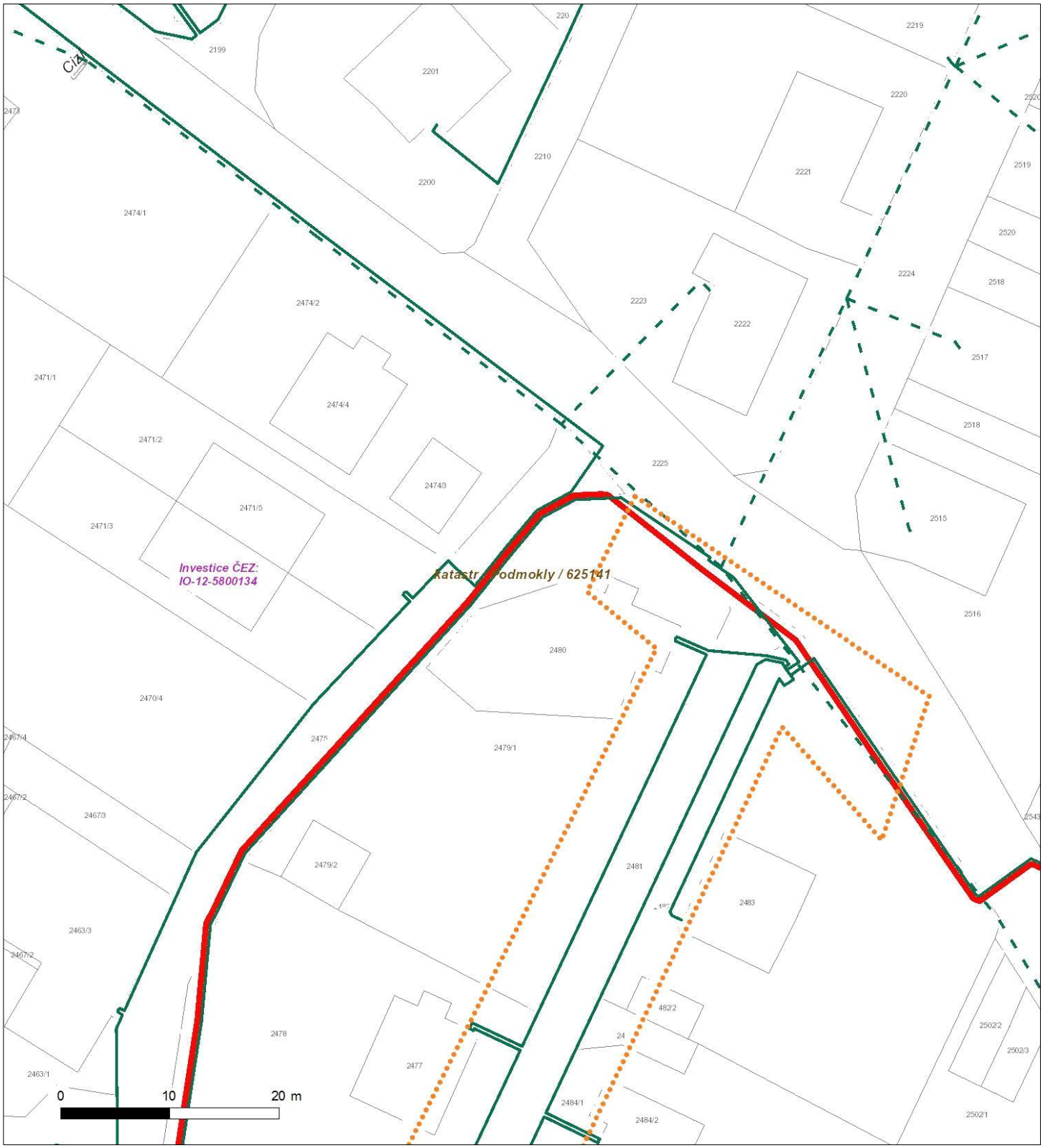

Není-li zobrazena katastrální mapa, zadejte žádost znovu. Katastrální mapa je generována prostřednictvím externí WMS služby, jejíž provoz nezajišťuje společnost ČEZ Distribuce, a. s.

Platí pouze se sdělením číslo 0101553768.

Zakreslené polohy zařízení v příloze jsou pouze informativní.

Situační výkres - list 2

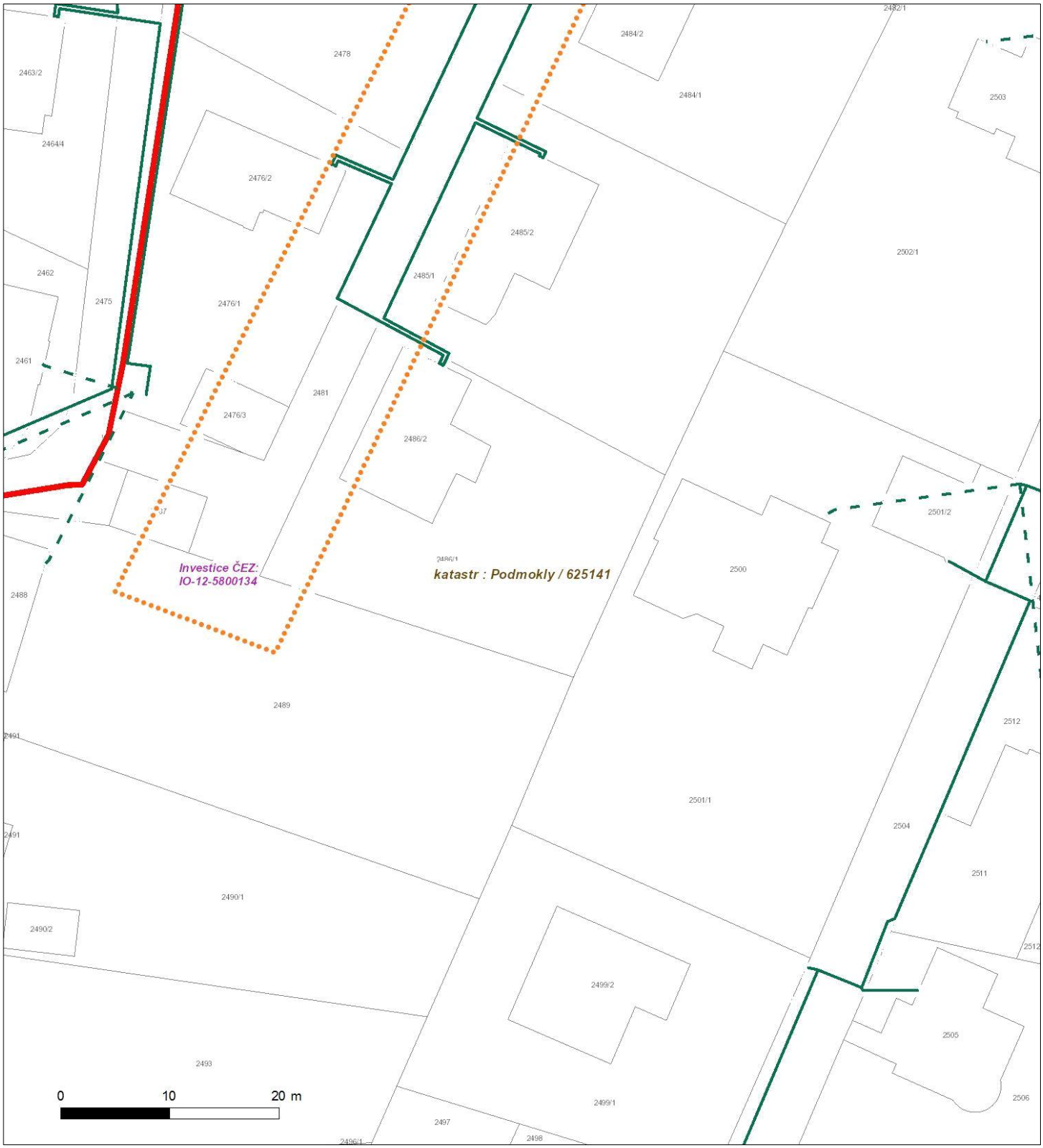

Není-li zobrazena katastrální mapa, zadejte žádost znovu. Katastrální mapa je generována prostřednictvím externí WMS služby, jejíž provoz nezajišťuje společnost ČEZ Distribuce, a. s.

PODMÍNKY PRO PROVÁDĚNÍ ČINNOSTÍ V OCHRANNÝCH PÁSMECH PODZEMNÍCH VEDENÍ

Ochranné pásmo podzemních vedení elektrizační soustavy do 110 kV vč. a vedení řídicí, měřicí a zabezpečovací techniky je stanoveno v § 46 odst. 5 zákona č. 458/2000 Sb., o podmínkách podnikání a o výkonu státní správy v energetických odvětvích a o změně některých zákonů (energetický zákon), ve znění pozdějších předpisů, a činí 1 metr po obou stranách krajního kabelu (energetického nebo pro elektronickou komunikaci) kabelové trasy, nad 110 kV činí 3 metry po obou stranách krajního kabelu.

V ochranném pásmu podzemního vedení je podle § 46 odst. 8 a 10 energetického zákona zakázáno:

a) zřizovat bez souhlasu vlastníka těchto zařízení stavby či umisťovat konstrukce a jiná podobná zařízení, jakož i uskladňovat hořlavé a výbušné látky,
b) provádět bez souhlasu vlastníka zemní práce,
c) provádět činnosti, které by mohly ohrozit spolehlivost a bezpečnost provozu těchto zařízení nebo ohrozit život, zdraví či majetek osob,
d) provádět činnosti, které by znemožňovaly nebo podstatně znesnadňovaly přístup k těmto zařízením,
e) vysazovat trvalé porosty a přejíždět vedení mechanizmy o celkové hmotnosti nad 6 tun.

Pokud stavba nebo stavební činnost zasahuje do ochranného pásma podzemního vedení, je třeba požádat o písemný souhlas vlastníka nebo provozovatele tohoto zařízení na základě § 46 odst. 8 a 11 energetického zákona.

V ochranných pásmech podzemních energetických vedení a sítí pro elektronickou komunikaci je třeba dále dodržovat následující podmínky:

1. Dodavatel prací musí před zahájením prací zajistit vytýčení podzemního zařízení a prokazatelně seznámit pracovníky, jichž se to týká, s jejich polohou a upozornit na odchylky od výkresové dokumentace.
2. Výkopové práce do vzdálenosti 1 metr od osy (krajního) kabelu musí být prováděny ručně.
3. Zemní práce musí být prováděny v souladu s ČSN 73 6133 Návrh a provádění zemního tělesa pozemních komunikací a při zemních pracích musí být dodrženo Nařízení vlády č. 591/2006 Sb., bližších minimálních požadavcích na bezpečnost a ochranu zdraví při práci na staveništích.
4. Místa křížení a souběhy ostatních zařízení a staveb se zařízeními energetickými, komunikačními sítěmi pro elektronickou komunikaci nebo zařízeními technické infrastruktury musí být vyprojektovány a provedeny v souladu s platnými normami a předpisy, zejména s ČSN 33 2000-5-52, ČSN EN 50110-1, ČSN EN 50341-1, ČSN 73 6005 a PNE 33 0000-6, PNE 33 3301, PNE 34 1050.
5. Dodavatel prací musí oznámit příslušnému provozovateli distribuční soustavy zahájení prací minimálně 3 pracovní dny předem.
6. Při potřebě přejíždění trasy podzemních vedení nebo podzemních zařízení vozidly nebo mechanizmy je třeba po dohodě s vlastníkem provést dodatečnou ochranu proti mechanickému poškození.
7. Manipulovat s obnaženými kabely pod napětím je možné pouze se souhlasem vlastníka. Odkryté zařízení sítě pro elektronickou komunikaci včetně ochranné trubky (HDPE apod.) musí být řádně zabezpečeno při práci i proti poškození nepovolanou osobou.
8. Před záhozem kabelové trasy musí být zástupce vlastníka kabelu / ochranné trubky vyzván ke kontrole uložení. Pokud toto organizace provádějící zemní práce neprovede, vyhrazuje si provozovatel distribuční soustavy právo nechat inkriminované místo znovu odkrýt.
9. Při záhozu musí být zemina pod kabely řádně udusána, kabely zapískovány a provedeno krytí proti mechanickému poškození. Podkopané kabely sítě elektronické komunikace budou podloženy ve vzdálenosti 1,5 m a zemina pod podložením musí být řádně upěchována. Pro zavěšení kabelu nebude použito sousedních kabelů nebo potrubí. Kabelové spojky budou uloženy vodorovně na můstku. Při práci s vysazováním a podkládáním kabelů stavebník včas vyzve k přítomnosti pracovníka pověřeného společností ČEZ Distribuce, a. s.
10. Bez předchozího souhlasu je zakázáno snižovat nebo zvyšovat vrstvu zeminy nad kabelem.
11. Každé poškození zařízení provozovatele distribuční soustavy musí být okamžitě nahlášeno na bezplatnou linku ČEZ Distribuce 800 850 860, která je Vám k dispozici 24 hodin denně, 7 dní v týdnu.
12. Ukončení stavby musí být neprodleně ohlášeno příslušnému provoznímu útvaru.
13. **Po dokončení stavby provozovatel distribuční soustavy nesouhlasí s vyhlášením ochranného pásma nových rozvodů, které jsou budovány, protože se již jedná o práce v ochranném pásmu zařízení provozovatele distribuční soustavy. Případné opravy nebo rekonstrukce na svém zařízení nebude provozovatel distribuční soustavy provádět na výjimku z ochranného pásma nebo na základě souhlasu s činností v tomto pásmu.**

Případné nedodržení uvedených podmínek bude řešeno příslušným stavebním úřadem nebo nahlášeno Energetickému regulačnímu úřadu jako správní delikt ve smyslu příslušného ustanovení energetického zákona spočívající v porušení zákazu provádět činnosti v ochranných pásmech dle § 46 uvedeného zákona.

Pozn.: Uvedené právní nebo technické normy jsou uvažovány v platném znění.

PODMÍNKY PRO PROVÁDĚNÍ ČINNOSTÍ V OCHRANNÝCH PÁSMECH NADZEMNÍCH VEDENÍ

Ochranné pásmo nadzemního vedení distribuční soustavy podle § 46 odst. 3 zákona č. 458/2000 Sb., o podmínkách podnikání a o výkonu státní správy v energetických odvětvích a o změně některých zákonů (energetický zákon), je souvislý prostor vymezený svislými rovinami vedenými po obou stranách vedení ve vodorovné vzdálenosti měřené kolmo na vedení, které činí od krajního vodiče vedení na obě jeho strany:

a) u napětí nad 1 kV a do 35 kV včetně
   - pro vodiče bez izolace 7 metrů (resp. 10 metrů u zařízení postaveného do 31. 12. 1994, vyjma lesních průseků, kde rozsah ochranného pásma i do uvedeného data činí 7 metrů),
   - pro vodiče s izolací základní 2 metry,
   - pro závěsná kabelová vedení 1 metr;
b) u napětí nad 35 kV do 110 kV včetně
   - pro vodiče bez izolace 12 metrů (resp. 15 metrů u zařízení postaveného do 31. 12. 1994),
   - pro vodiče s izolací základní 5 metrů;
c) u zařízení sítě pro elektronickou komunikaci 1 metr od krajního vedení.

Poznámka: Nadzemní vedení nízkého napětí (do 1 kV) není chráněno ochranným pásmem. Při činnostech prováděných v jeho blízkosti (práce v blízkosti) je nutné dodržet vzdálenosti dané ČSN EN 50110-1.

V ochranném pásmu nadzemního vedení je podle § 46 odst. 8 a 9 energetického zákona zakázáno:

1. zřizovat bez souhlasu vlastníka těchto zařízení stavby či umisťovat konstrukce a jiná podobná zařízení, jakož i uskladňovat hořlavé a výbušné látky,
2. provádět bez souhlasu vlastníka zemní práce,
3. provádět činnosti, které by mohly ohrozit spolehlivost a bezpečnost provozu těchto zařízení nebo ohrozit život, zdraví či majetek osob,
4. provádět činnosti, které by znemožňovaly nebo podstatně znesnadňovaly přístup k těmto zařízením,
5. vysazovat chmelnice a nechávat růst porosty nad výšku 3 metry.

Pokud stavba nebo stavební činnost zasahuje do ochranného pásma nadzemního vedení, je třeba požádat o písemný souhlas vlastníka nebo provozovatele tohoto zařízení na základě § 46 odst. 8 a 11 energetického zákona.

V ochranných pásmech nadzemních energetických vedení a sítí pro elektronickou komunikaci je třeba dále dodržovat následující podmínky:

1. Při pohybu nebo pracích v blízkosti elektrického vedení se nesmí osoby, předměty, prostředky nemající povahu jeřábu přiblížit k živým částem vodičů vysokého napětí blíže než 2 metry a u vodičů velmi vysokého napětí blíže než 3 metry (dle PNE 330000-6), pokud není větší vzdálenost stanovena v jiném předpisu (např. ČSN ISO 12480-1).
2. Jeřáby a jim podobná zařízení musí být umístěny tak, aby v kterékoli poloze byly všechny jejich části mimo ochranné pásmo vedení, a musí být zamezeno vymrštění lana.
3. Je zakázáno stavět budovy nebo jiné objekty v ochranných pásmech nadzemních vedení vysokého napětí.
4. Je zakázáno, provádět veškeré pozemní práce, při kterých by byla narušena stabilita podpěrných bodů (sloupů nebo stožárů).
5. Je zakázáno upevňovat antény, reklamy, ukazatele apod. pod, přes nebo přímo na stožáry elektrického vedení.
6. Dodavatel prací musí prokazatelně seznámit své pracovníky, jichž se to týká s ČSN EN 50110-1.
7. Pokud není možné dodržet body č. 1 až 4, je možné požádat příslušný provozní útvar provozovatele distribuční soustavy o další řešení (zajištění odborného dohledu pracovníka s elektrotechnickou kvalifikací dle Vyhlášky č. 50/1978 Sb., vypnutí a zajištění zařízení, zaizolování živých částí apod.), pokud nejsou tyto podmínky již součástí jiného vyjádření ke konkrétní stavbě.
8. V případě požadavku na vypnutí zařízení po nezbytnou dobu provádění prací je nutné požádat minimálně 2 měsíce před požadovaným termínem. V případě vedení nízkého napětí je možné též požádat o zaizolování části vedení.
9. Stavba bude situována tak, aby každá její část včetně dočasných zařízení byla vzdálena nejméně 1,5 m od osy nadzemního zařízení pro elektronickou komunikaci.
10. Do vzdálenosti 1,5 metru od osy nadzemního zařízení pro elektronickou komunikaci nebudou používány mechanismy ohrožující provoz zařízení, skladován materiál, zemina, prováděny postřiky nebo jiná činnost, která by mohla ohrozit provoz zařízení nebo jiného zařízení souvisejícího s nadzemní sítí pro elektronickou komunikaci.

Případné nedodržení uvedených podmínek bude řešeno příslušným stavebním úřadem nebo nahlášeno Energetickému regulačnímu úřadu jako správní delikt ve smyslu příslušného ustanovení energetického zákona, spočívající v porušení zákazu provádět činnosti v ochranných pásmech dle § 46 uvedeného zákona.

Pozn.: Uvedené právní nebo technické normy jsou uvažovány v platném znění.

PODMÍNKY PRO PROVÁDĚNÍ ČINNOSTÍ V OCHRANNÝCH PÁSMECH ELEKTRICKÝCH STANIC

Ochranné pásmo elektrické stanice je stanoveno v § 46 odst. 6 zákona č. 458/2000 Sb., o podmínkách podnikání a o výkonu státní správy v energetických odvětvích a o změně některých zákonů (energetický zákon), a je vymezeno svislými rovinami vedenými ve vodorovné vzdálenosti:

a) u venkovních elektrických stanic a dále stanic s napětím větším než 52 kV v budovách 20 metrů vně od oplocení nebo v případě, že stanice není oplocena, 20 metrů od vnějšího líce obvodového zdiva,
b) u stožárových elektrických stanic a věžových stanic s venkovním přívodem s převodem napětí z úrovně nad 1 kV a menší než 52 kV na úroveň nízkého napětí 7 m od vnější hrany půdorysu stanice ve všech směrech,
c) u kompaktních a zděných el. stanic s převodem napětí z úrovně nad 1 kV a menší než 52 kV na úroveň nízkého napětí 2 metry od vnějšího pláště stanice ve všech směrech,
d) u vestavěných el. stanic 1 metr vně od obestavění.

V ochranném pásmu elektrické stanice je podle § 46 odst. 8 a 10 energetického zákona zakázáno:

1. zřizovat bez souhlasu vlastníka těchto zařízení stavby či umisťovat konstrukce a jiná podobná zařízení, jakož i uskladňovat hořlavé a výbušné látky,
2. provádět bez souhlasu vlastníka zemní práce,
3. provádět činnosti, které by mohly ohrozit spolehlivost a bezpečnost provozu těchto zařízení nebo ohrozit život, zdraví či majetek osob,
4. provádět činnosti, které by znemožňovaly nebo podstatně znesnadňovaly přístup k těmto zařízením.

Pokud stavba nebo stavební činnost zasahuje do ochranného pásma elektrické stanice, je třeba požádat o písemný souhlas vlastníka nebo provozovatele tohoto zařízení na základě § 46 odst. 8 a 11 energetického zákona.

V ochranném pásmu elektrické stanice je dále zakázáno provádět činnosti, které by mohly mít za následek ohrožení bezpečnosti a spolehlivosti provozu stanice nebo zmenšující či podstatně znesnadňující její obsluhu a údržbu a to zejména:

5. provádět výkopové práce ohrožující zaústění podzemních vedení vysokého a nízkého napětí nebo stabilitu stavební části el. stanice (viz podmínky pro činnosti v ochranných pásmech podzemního vedení),
6. skladovat či umisťovat předměty bránící přístupu do elektrické stanice nebo k rozvaděčům vysokého nebo nízkého napětí,
7. umisťovat antény, reklamy, ukazatele apod.,
8. zřizovat oplocení, které by znemožnilo obsluhu el. stanice.

Případné nedodržení uvedených podmínek bude řešeno příslušným stavebním úřadem nebo nahlášeno Energetickému regulačnímu úřadu jako správní delikt ve smyslu příslušného ustanovení energetického zákona spočívající v porušení zákazu provádět činnosti v ochranných pásmech dle § 46 uvedeného zákona.

Pozn.: Uvedené právní nebo technické normy jsou uvažovány v platném znění.

PODMÍNKY PRO PROVÁDĚNÍ ČINNOSTÍ V OCHRANNÝCH PÁSMECH NEBO BEZPROSTŘEDNÍ BLÍZKOSTI ZAŘÍZENÍ TECHNICKÉ INFRASTRUKTURY

Ochranné pásmo zařízení technické infrastruktury činí 1 metr po obou stranách od potrubí nebo kabelu.

V ochranném pásmu zařízení technické infrastruktury je zakázáno bez souhlasu společnosti ČEZ Distribuce, a. s., provádět činnosti, které by mohly ohrozit vodárenské, plynárenské, kanalizační nebo jiné zařízení technické infrastruktury, jejich spolehlivost a bezpečnost provozu. Při provádění veškerých činností v ochranném pásmu i mimo ně nesmí dojít k poškození těchto zařízení.

V projektech v bezprostřední blízkosti zařízení technické infrastruktury je nutno dodržet vzájemné vzdálenosti inženýrských sítí dle ČSN 73 6005.

Pozn.: Uvedené právní nebo technické normy jsou uvažovány v platném znění.

ŽADATEL
S.A.W. CONSULTING s.r.o.
Božtěšická 216/34
40001 Ústí nad Labem

NAŠE ZNAČKA	VYŘIZUJE / LINKA	VYŘÍZENO DNE
0700403405		24.06.2021

Sdělení o existenci komunikačního vedení společnosti ČEZ ICT Services, a. s.

Název akce: **Oprava komunikace ul. Větrná, Děčín**

Účel: **Existence sítí**

Vážený zákazníku,
dovolujeme si reagovat na Vaši žádost číslo 0700403405 ze dne 24.06.2021, která se týkala sdělení o existenci komunikačního zařízení na Vámi určeném zájmovém území.

Dle vědomí společnosti ČEZ ICT Services, a. s., se na Vámi vymezeném zájmovém území:
nenachází komunikační zařízení v majetku společnosti ČEZ ICT Services, a. s.

Zároveň si Vás dovolujeme upozornit, že není vyloučeno, že se ve Vámi vymezeném zájmovém území nachází jiné zařízení, které není v majetku společnosti ČEZ ICT Services, a. s.

Toto sdělení je platné do 24.06.2022.

V souvislosti s výše uvedeným si Vás dovolujeme upozornit, že sdělení o existenci či neexistenci sítí představuje skutečnosti tvořící obchodní tajemství společnosti ČEZ ICT Services, a. s. Poskytnuté informace jsou dále také důvěrnými informacemi společnosti ČEZ ICT Services, a. s. Z výše uvedených důvodů si Vás proto společnost ČEZ ICT Services, a. s., dovoluje upozornit, že s poskytnutými informacemi je potřeba nakládat dle platných právních předpisů, v opačném případě se vystavujete postihu ve smyslu platné právní úpravy. V této souvislosti si Vás dovolujeme rovněž upozornit, že požadované informace nesmí být předány, sděleny, využity, zpřístupněny, či jiným způsobem postoupeny na jakoukoli třetí osobu bez předchozího prokazatelného souhlasu společnosti ČEZ ICT Services, a. s. Informace o existenci sítí mohou být využity pouze pro účel, pro který byly vyžádány.

ČEZ ICT Services, a. s.
Praha, Praha 4
Duhová 1531/3
PSČ 140 53
IČ: 26470411

Přílohy
Situační výkres zájmového území

Platí pouze se sdělením číslo 0700403405.

Zakreslené polohy zařízení v příloze jsou pouze informativní.

Situační výkres zájmového území

LEGENDA

- Nadzemní optické vedení
- Podzemní optické vedení
- Nadzemní metalické vedení
- Podzemní metalické vedení
- Radioreléový spoj vzduch
- Zájmové území
- Hranice katastrálního území

naše značka
5002410301

vyřizuje
Jaroslav Kápička

datum
24.06.2021

S.A.W. CONSULTING s.r.o.
Božtěšická 216/34
40001 Ústí nad Labem

Věc:
Oprava komunikace ul. Větrná, Děčín

K.ú. - p.č.: Podmokly

Stavebník: S.A.W. CONSULTING s.r.o. , Božtěšická 216/34 , 40001 Ústí nad Labem

Účel stanoviska: Informace o výskytu sítí (formát PDF)

GasNet, s.r.o., jako provozovatel distribuční soustavy (PDS) a technické infrastruktury, zastoupený GasNet Služby, s.r.o., vydává toto stanovisko:

TOTO STANOVISKO SLOUŽÍ POUZE JAKO SDĚLENÍ O POLOZE A PRŮBĚHU PLYNÁRENSKÝCH ZAŘÍZENÍ A PLYNOVODNÍCH PŘÍPOJEK (dále jen PZ) V ZÁJMOVÉM ÚZEMÍ VYZNAČENÉM V PŘÍLOZE.

STANOVISKO BYLO VYGENERENOVÁNO NA ZÁKLADĚ VAŠÍ ŽÁDOSTI AUTOMATICKY.

V zájmovém území vyznačeném v příloze tohoto stanoviska, nebo jeho blízkosti se NACHÁZÍ PROVOZOVANÁ PZ ve vlastnictví nebo správě GasNet s.r.o. - viz příloha s informativní polohou PZ a informací v legendě.
Upozorňujeme, že v zájmovém území vyznačeném v příloze tohoto stanoviska se mohou nacházet PZ, která jsou ve fázi výstavby a doposud nebyla předána GasNet s.r.o. k provozování.
Taktéž se v zájmovém území mohou nacházet PZ jiných vlastníků či správců, případně i dlouhodobě nefunkční/ neprovozovaná PZ bez dostupných informací o jejich poloze a vlastnictví.
Tato PZ NEJSOU v příloze vyznačena a NEJSOU předmětem tohoto stanoviska.

TOTO STANOVISKO NELZE POUŽÍT PRO:
- jednání s orgány státní správy ve věcech územního plánování a stavebního řádu dle zákona č. 183/2006 Sb. v platném znění ve věci územního řízení, řízení o územním souhlasu, veřejnoprávní smlouvy pro umístění stavby, zjednodušeného územní řízení, ohlášení, stavebního řízení, společné územního a stavebního řízení, vodoprávního rozhodnutí, veřejnoprávní smlouvy o provedení stavby nebo oznámení stavebního záměru s certifikátem autorizovaného inspektora.
- pro zahájení stavební činnosti v ochranném a bezpečnostním pásmu PZ včetně objednání vytýčení za tímto účelem
TOTO STANOVISKO LZE POUŽÍT POUZE PRO:
- případné upřesnění polohy PZ jeho vytýčením za účelem zpracování projektové dokumentace stavby. Vytyčení provede příslušná provozní oblast ZDARMA. Formulář a kontakt naleznete na https://www.gasnet.cz/cs/ds-vytyceni-pz/, lze využít QR kód, který je uveden v tomto stanovisku. Při podání žádosti uvede žadatel naši značku (číslo jednací) uvedenou v úvodu tohoto stanoviska. O provedeném vytyčení trasy bude sepsán protokol.

POKUD HODLÁTE POUŽÍT POSKYTNUTÉ INFORMACE PRO ZPRACOVÁNÍ PROJEKTOVÉ DOKUMENTACE (dále jen PD) ZA ÚČELEM ZÍSKÁNÍ SOUHLASU SE STAVEBNÍ ČINNOSTÍ V OCHRANNÉM A BEZPEČNOSTNÍM PÁSMU PZ, SDĚLUJEME VÁM TYTO DALŠÍ INFORMACE:

1) O poskytnutí polohy stávajících PZ ve správě GasNet, s.r.o. v digitální podobě (dgn,dwg) lze požádat prostřednictvím služby Vektorová data, která je dostupná na https://dpo.gasnet.cz/zadost-o-vektorova-data. Tato služba je určena odborné veřejnosti (projekční firmy) a obcím a krajům (oblast územního plánování).

2) PD, ve které budou zakreslena PZ dle poskytnutých mapových nebo elektronických podkladů, požadujeme předložit k

odsouhlasení podáním žádosti na portálu Distribuce plynu online https://dpo.gasnet.cz/zadost-o-stanovisko. Tato povinnost je dána ustanovením zákona č. 458/2000 Sb., §68 a §69.

3) PD bude vypracována ve smyslu stavebního zákona č. 183/2006 Sb. ve znění pozdějších předpisů.

4) Pokud v poskytnutých mapových podkladech naleznete informaci o PLÁNOVANÉ STAVBĚ PŘED REALIZACÍ, jedná se o situaci, kdy v zájmovém území nebo v jeho blízkosti se připravuje plynárenská stavba (rekonstrukce, nová výstavba, přeložka). V případě, že se bude jednat o připravovanou investici GasNet s.r.o., požadujeme Vaši stavbu koordinovat s naším záměrem.

5) Pokud v poskytnutých mapových podkladech naleznete informaci o PROVEDENÉ VÝSTAVBĚ, KTERÁ NENÍ UVEDENA DO PROVOZU, jedná se o situaci, kdy v zájmovém území nebo v jeho blízkosti je vybudováno PZ, které bude v blízké době uvedeno do provozu. Na tato PZ se vztahují ochranná, případně bezpečnostní pásma dle zákona č. 458/2000 Sb. ve znění pozdějších předpisů. Informace o možnosti poskytnutí digitálních dat (dgn,dwg) a podmínky výdeje získáte na adrese: http://www.gasnet.cz/cs/zadost-o-vektorova-data/.

6) Pokud Vaše zájmové území protíná PÁSMO VLIVU ANODOVÉHO UZEMNĚNÍ STANICE KATODICKÉ OCHRANY (SKAO), je třeba individuálního posouzení v závislosti na připravované stavbě. Je nutné podat novou žádost na https://dpo.gasnet.cz/zadost-o-stanovisko s důvodem žádosti Předprojektová příprava. K žádosti připojte podrobné informace o záměru stavby a její konstrukci. Obdržíte stanovisko, kde budou sděleny podrobné podmínky pro umístění stavby v blízkosti tohoto řízení.

7) V případě potřeby dalších informací kontaktujte technika prostřednictvím Kontaktního systému http://www.gasnet.cz/cs/kontaktni-system/ (Stanovisko k existenci sítí a ke stavbě NEplynárenského zařízení).

PLYNOFIKACE NEMOVITOSTI:
Požadavek na připojení nového odběrného místa nebo technické změny u existujícího odběrného místa musí být projednán prostřednictvím žádosti o připojení k distribuční soustavě. Podrobné informace naleznete na stránkách GasNet s.r.o. https://www.gasnet.cz/cs/zakaznik/.
V případě, že plánovaná plynofikace vyvolá rozšíření plynovodní sítě (připojení více odběrných míst), musí být toto projednáno s GasNet s.r.o. Podrobné informace naleznete na stránkách https://www.gasnet.cz/cs/zadost-o-rozsireni-ds/.

Toto stanovisko platí pouze pro území vyznačené v příloze tohoto stanoviska a to 24 měsíců ode dne jeho vydání.

Za správnost a úplnost dokumentace předložené s žádostí včetně jejího souladu s platnými předpisy plně zodpovídá její zpracovatel. Stanovisko nenahrazuje případná další stanoviska k jiným částem stavby.

V případě další korespondence nebo jednání (např. změna stavby) uvádějte naši značku - 5002410301 a datum tohoto stanoviska. Kontakty jsou k dispozici na https://www.gasnet.cz/cs/kontaktni-system/.

GasNet, s.r.o.
zastoupená společností GasNet Služby, s.r.o., IČ 27935311
Jaroslav Kápička
Vedoucí zpracování externích požadavků
Odbor zpracování externích požadavků

Přílohy: Detailní zákres plynárenského zařízení

Příloha: Detailní zákres plynárenského zařízení. Tato příloha je nedílnou součástí stanoviska č. 5002410301 ze dne 24.06.2021.

Provozovatel DS: GasNet, s.r.o.; Stavebník: S.A.W. CONSULTING s.r.o. , Božtěšická 216/34 , 40001 Ústí nad Labem. K.ú.: Podmokly.

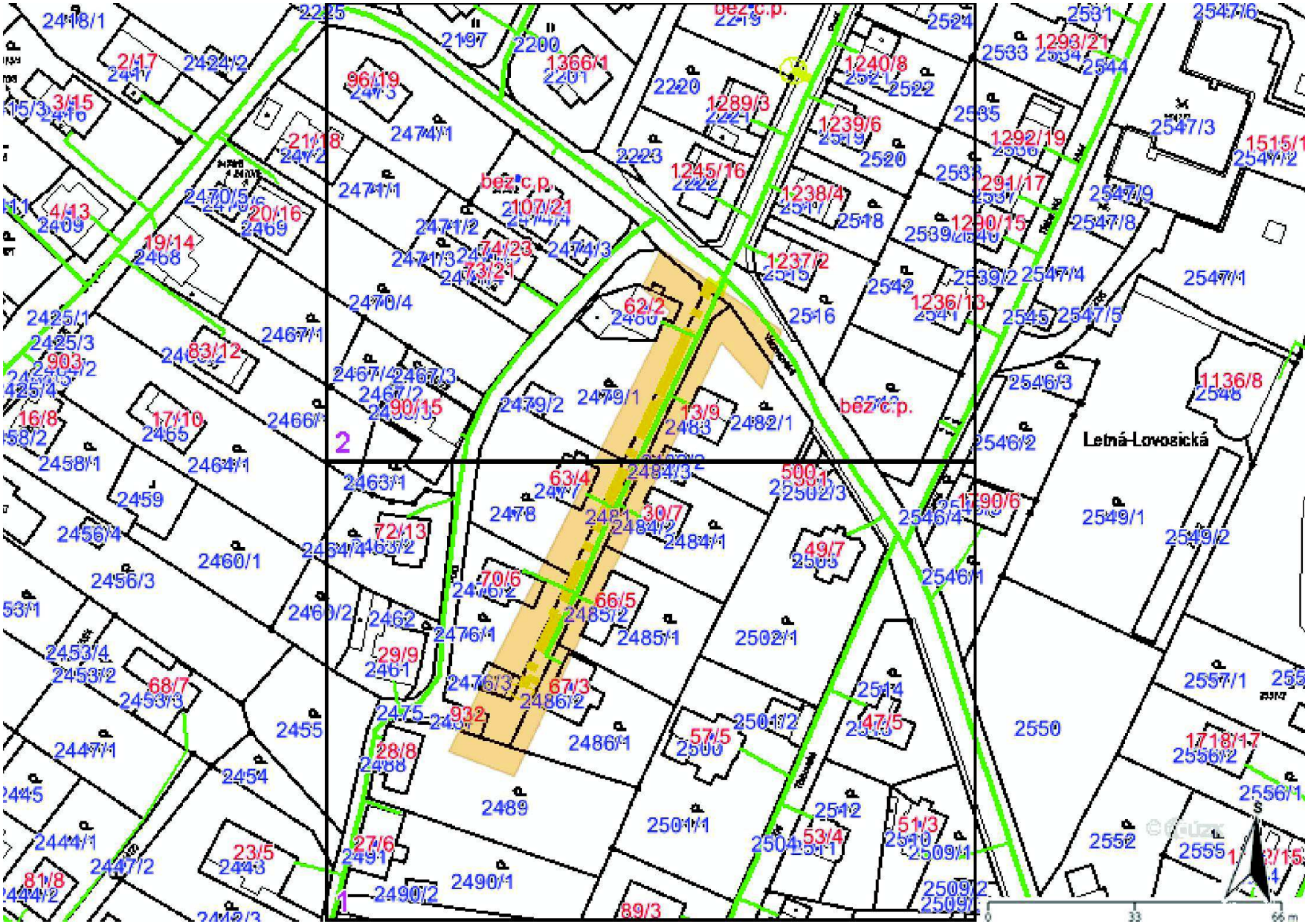

Legenda:

	linie plynovodu
	NTL
	STL
	VTL
	VVTL
	nefunkční
	plánovaná stavba před realizací
	ve výstavbě, neuvedeno do provozu
	regulační stanice
	ochranné zařízení
	kabel
	elektropřípojka
	kabel protikorozní ochrany
	anodové uzemnění
	stanice katodové ochrany
	pásmo vlivu anodového uzemnění SKAO
	neplynovodní zařízení (linie/ bod)

Příloha: Detailní zákres plynárenského zařízení. Tato příloha je nedílnou součástí stanoviska č. 5002410301 ze dne 24.06.2021.

Provozovatel DS: GasNet, s.r.o.; Stavebník: S.A.W. CONSULTING s.r.o. , Božtěšická 216/34 , 40001 Ústí nad Labem. K.ú.: Podmokly.

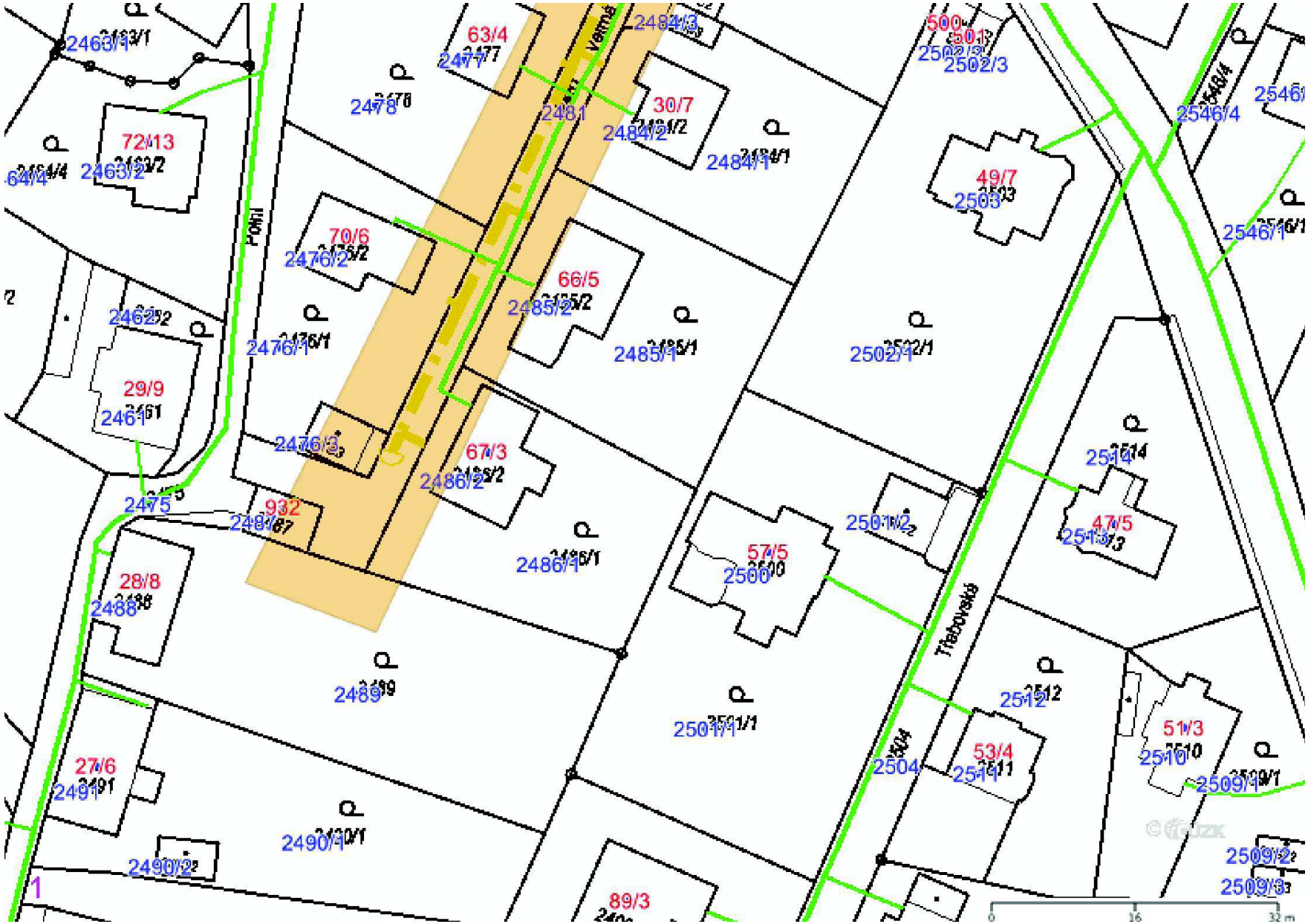

Legenda:

	linie plynovodu
	NTL
	STL
	VTL
	VVTL
	nefunkční
	plánovaná stavba před realizací
	ve výstavbě, neuvedeno do provozu
	regulační stanice
	ochranné zařízení
	kabel
	elektropřípojka
	kabel protikorozní ochrany
	anodové uzemnění
	stanice katodové ochrany
	pásmo vlivu anodového uzemnění SKAO
	neplynovodní zařízení (linie/ bod)

Příloha: Detailní zákres plynárenského zařízení. Tato příloha je nedílnou součástí stanoviska č. 5002410301 ze dne 24.06.2021.

Provozovatel DS: GasNet, s.r.o.; Stavebník: S.A.W. CONSULTING s.r.o. , Božtěšická 216/34 , 40001 Ústí nad Labem. K.ú.: Podmokly.

Legenda:

	linie plynovodu
	NTL
	STL
	VTL
	VVTL
	nefunkční
	plánovaná stavba před realizací
	ve výstavbě, neuvedeno do provozu
	regulační stanice
	ochranné zařízení
	kabel
	elektropřípojka
	kabel protikorozní ochrany
	anodové uzemnění
	stanice katodové ochrany
	pásmo vlivu anodového uzemnění SKAO
	neplynovodní zařízení (linie/ bod)

STATUTÁRNÍ MĚSTO DĚČÍN
MAGISTRÁT MĚSTA DĚČÍN
Odbor komunikací a dopravy

Mírové nám. 1175/5, 405 38 Děčín
Datová schránka: x9hbpfn

Váš dopis zn.:
Ze dne: 24.6.2021
Číslo jednací: MDC/69632/2021
Spisová zn.: MDC/4447/2021
Počet listů: 1
Počet příloh: 1

Vyřizuje: Renata Kuruczová
Telefon: 412593237
E-mail: renata.kuruczova@mmdecin.cz

Děčín: 30.6.2021

S.A.W. CONSULTING s.r.o.
Iveta Sochorová
Prašná 2324
407 47 Varnsdorf

Pracoviště:
Božtěšická 216/34
400 01 Ústí nad Labem

Stavba: Oprava komunikace ul. Větrná, Děčín - vyjádření k existenci sítí

Odbor komunikací a dopravy jako majetkový správce sítě veřejného osvětlení, obdržel Vaši žádost o vyjádření k existenci sítí v rámci výše připravované stavby.
Na základě předložených podkladů Vám sdělujeme, že v zájmovém území připravované stavby se **nachází** zemní kabelové vedení sítě veřejného osvětlení v majetku statutárního města Děčín - viz. příloha.

S pozdravem

Ing. Přemysl Mička
vedoucí odboru komunikací a dopravy

Přílohy:
orientační zákres sítě VO – 1 list

30. 6. 2021

Statutární město
DĚČÍN
- 42 -

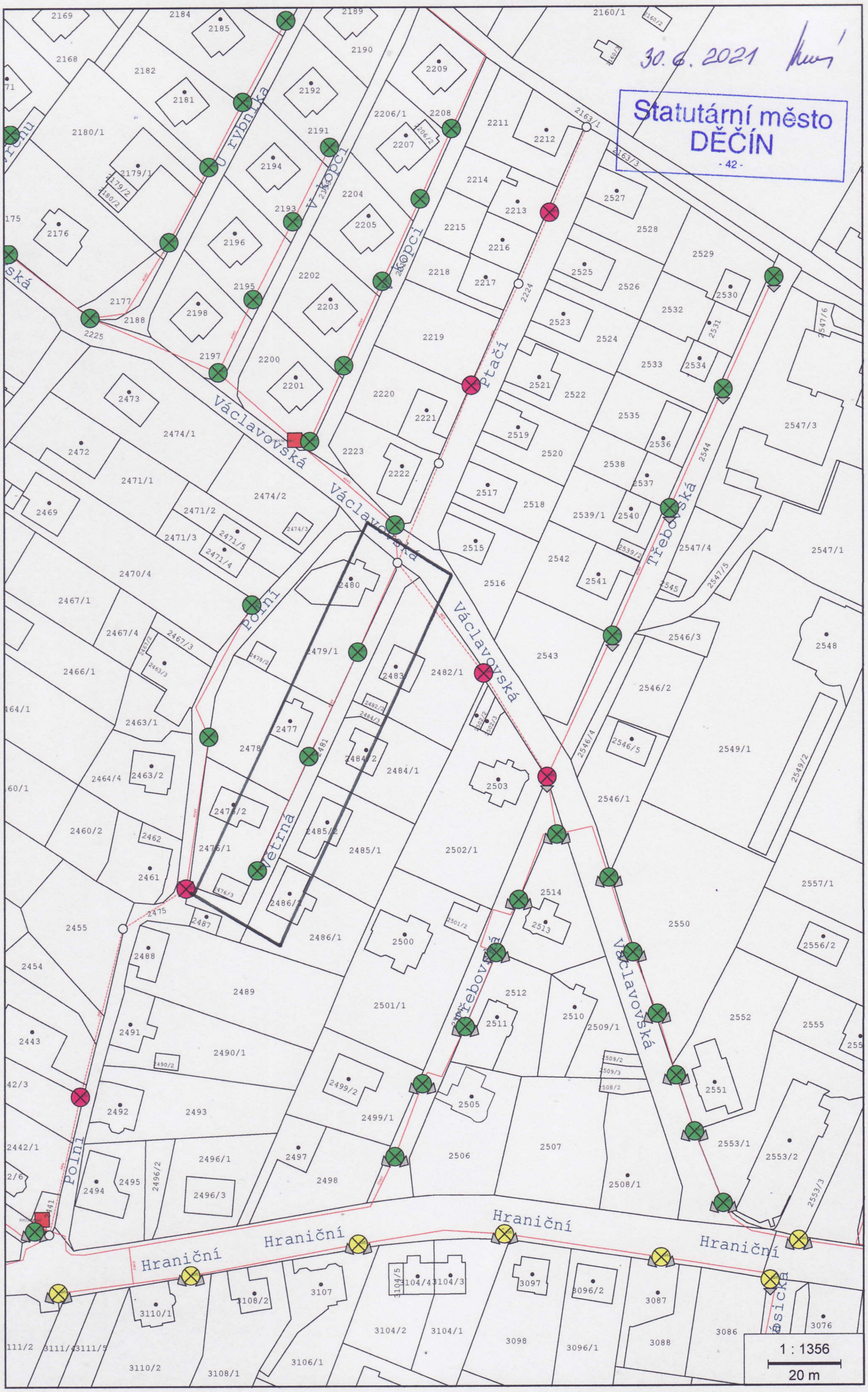

Žadatel:
S.A.W. CONSULTING s.r.o.
Sochorová Iveta
Božtěšická 216/34
40001 Ústí nad Labem

IČO: 28718836

Evid. číslo žádosti: 2021340584
Evid. číslo subjektu: 0000090689

Ministerstvo obrany - Sekce ekonomická a majetková - OOÚZ
Rooseveltova 620/23
161 05 Praha 6

Žádám Vás o vyjádření k technické infrastruktuře z důvodu:
Existence sítí

Název akce:
Oprava komunikace ul. Větrná, Děčín

Výška stavby (m): 0

Doplňkové informace:
Výška budovy nebo objektu [m]:0
Výška jeřábu:0

Vybraný způsob doručení vyjádření: poštou

Žádost vytvořena: 24.06.2021

S pozdravem

Sochorová Iveta

Telefon: | Mobil: +420774405817 | E-mail: sochorova@sawconsulting.cz

Evid. č. žádosti: 2021340584
Pořadové číslo polygonu: 1
Katastrální území: Podmokly (Děčín) 625141
Popis polygonu:

Polygon 1 - Mapa širších vztahů

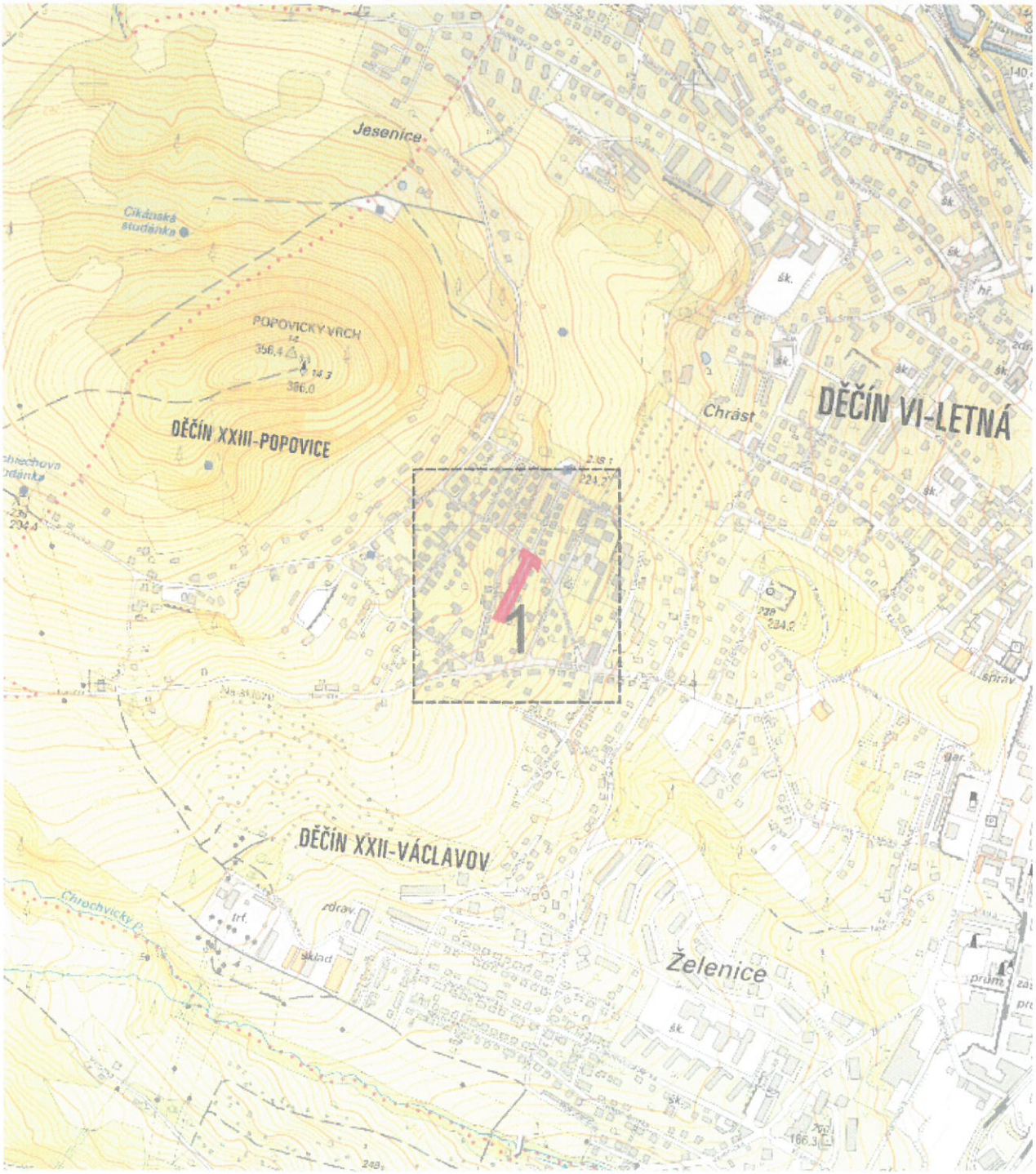

0 100 200 300m

Podkladová data © ČÚZK

Evid. č. žádosti: 2021340584
Pořadové číslo polygonu: 1
Katastrální území: Podmokly (Děčín) 625141
Popis polygonu: OPRAVA MÍSTNÍ KOMUNIKACE

SNM MO
zastoupená Ing. Štěpánkou LENÍKOVOU
Oddělení ochrany územních zájmů
Souhlasí
s realizací stavby dle přiložené dokumentace.
Toto stanovisko platí po dobu dvou let.
ÚP-573/40-65-2021-1150
dne: 5.3.2021

Polygon 1 - Detail

Podkladová data © ČÚZK

Výpis parcel má pouze informativní charakter. **Vyjádření prosím vydávejte k zájmovému území zakreslenému žadatelem.**

Výpis byl vytvořen automaticky průnikem zakresleného zájmového území a geometrií parcel katastru nemovitostí bez odsouhlasení žadatele. Data jsou čerpána z veřejné databáze RÚIAN a seznam parcel je aktuální k datu vygenerování žádosti.

Informace o zájmovém území č.: 1

Seznam dotčených parcel — k. ú.: 1

Ve všech dotčených k. ú. proběhla kompletní digitalizace

Podmokly (625141) — **parcely: 21**

2225	2476/1	2476/2	2476/3	2477
2478	2479/1	2480	2481	2482/1
2482/2	2483	2484/1	2484/2	2484/3
2485/1	2485/2	2486/1	2486/2	2487
2489				

KATASTRÁLNÍ SITUAČNÍ VÝKRES
M 1:200

SOUŘADNICOVÝ SYSTÉM S-JTSK
VÝŠKOVÝ SYSTÉM Bpv

INVESTOR: STATUTÁRNÍ MĚSTO DĚČÍN Mírové náměstí 1175/5, 405 38 DĚČÍN			
STAVBA: OPRAVA KOMUNIKACE UL. VĚTRNÁ, DĚČÍN			S.A.W. CONSULTING s.r.o. Podle ZOH. 405 21 Varnsdorf Střelnice 1A, Teplice, 415 04, 400 01 Ústí n. L. tel. 444 - 000 000 00 e-mail: info@saw-consulting.cz
VYPRACOVAL:	ZODPOVĚDNÝ PROJEKTANT:	TECHNICKÁ KONTROLA:	INVESTOR: Město DĚČÍN
ING. JIŘÍ HENYCH	ING. FILIP KUČERA	JAROSLAV TAVAČ, DIS.	ZAKÁZKOVÉ ČÍSLO: 2519-040
			DATUM: 06/2019
			STUPEŇ: DUSP/PDPS
			MĚŘÍTKO: 1:200
PŘÍLOHA: KATASTRÁLNÍ SITUAČNÍ VÝKRES			Č. PŘÍLOHY: C.4.1 / PARÉ

Váš dopis zn.: **elektronické podání**
Ze dne: **24.06.2021**
Naše značka: **SCVKZAD108415**
Vyřizuje: **Marie Hauznerová**
Datová schránka: **f7rf9ns**
Telefon: **840 111 111**
E-mail: **info@scvk.cz**
Datum: **25.06.2021**

Adresa žadatele:

S.A.W. CONSULTING s.r.o.
Božtěšická 216/34
40001 Ústí nad Labem

Vyjádření společnosti Severočeské vodovody a kanalizace, a.s.

Název akce:	**Oprava komunikace ul. Větrná, Děčín**
Účel vyjádření:	**Existence zařízení ve správě SČVK**
Zájmové území:	Okres: Děčín
	Obec: Děčín
	Katastrální území, parcelní číslo:Podmokly, 2481
Žadatel:	S.A.W. CONSULTING s.r.o.
Tel., e-mail	774405817, sochorova@sawconsulting.cz
Investor:	neuvedeno
Adresa, tel., e-mail	neuvedeno
Projektant:	neuvedeno
Vlastník dotčené IS	SVS
Platnost vyjádření:	**jeden rok ode dne vyhotovení** (v případě, že Váš zájem nadále trvá, požádejte před uplynutím této lhůty o prodloužení platnosti vyjádření)

Ve výše uvedeném zájmovém území **se nachází** zařízení provozovaná společností Severočeské vodovody a kanalizace, a.s. a jejich ochranná nebo bezpečnostní pásma. Konkrétně se jedná o:

Kanalizace DN<500 , Vodovodní řad DN<500

Uvedené zařízení je zakresleno v příloze č.1, jež je nedílnou součástí poskytnuté informace.Zákres liniových vedení slouží pouze jako orientační informace o jeho existenci a nenahrazuje skutečné umístění zařízení v zájmovém území.

Skutečné umístění zařízení je nutno zjistit vytýčením přímo na místě, nejlépe před zahájením projektových prací. V případě nejasností budou provedeny kopané sondy či vytýčení inspekční kamerou.

Stavebník je povinen neprodleně ohlásit případné poškození vodohospodářského zařízení provozovateli. Stavebník odpovídá za eventuální škodu na vodohospodářském zařízení způsobenou svojí činností.

Případná existence vodovodních či kanalizačních přípojek není předmětem tohoto stanoviska. Se žádostí o informaci o existenci přípojek se obracejte na vlastníky přípojek, kdy vlastníkem vodovodní nebo kanalizační přípojky, popřípadě jejích části zřízených přede nabytí účinnosti zákona č. 274/2001 Sb. Zákona o vodovodech a kanalizacích v platném znění, je vlastník pozemku nebo stavby připojené na vodovod nebo kanalizaci, neprokáže-li se opak.

V případě, že Vám byl na Vaši žádost poskytnut vektorový zákres sítě, Vás upozorňujeme, že tato data mohou být využita pouze pro účely záměru, na které bylo vyjádření vydáno a nemohou být poskytována třetím osobám, případě jakkoliv dále využívána.

Vytýčení skutečného umístění zařízení ve správě společnosti Severočeské vodovody a kanalizace, a.s. je nutné objednat na: tel. 840 111 111; info@scvk.cz

Severočeské vodovody a kanalizace, a.s.
Přítkovská 1689 • 415 50 Teplice
Tel.: 601 267 267, Tel.: 840 111 111 • E-mail: info@scvk.cz • www.scvk.cz
Společnost je zapsána v obchodním rejstříku oddíl B, vložka 465, u Krajského soudu v Ústí nad Labem.
IČ: 49099451 • DIČ: CZ49099451

Člen skupiny Severočeská voda

Pro provádění zemních, stavebních a ostatních prací v ochranném a bezpečnostním pásmu zařízení ve správě Severočeských vodovodů a kanalizací, a.s. Teplice požadujeme plně respektovat toto zařízení a to za dodržení všech předpisů a norem, které se k této činnosti vztahují.

V případě, že dojde ke střetu se zařízením v naší správě, jste povinen toto neprodleně oznámit na tel. 840 111 111 a projednat s naší společností.

Při odkrytí zařízení ve správě Severočeských vodovodů a kanalizací, a.s. Teplice v průběhu prováděných prací požadujeme toto před zásypem protokolárně předat naší společnosti. Dojde-li ke vstupu do ochranného pásma v průběhu prováděných prací, je potřeba tuto skutečnost neprodleně oznámit naší společnosti.

Při případném nedodržení těchto podmínek bude naše společnost požadovat náhradu způsobených škod a uvedení vzniklých nesrovnalostí do souladu s právními předpisy a normami.

Poskytnutá informace nenahrazuje stanovisko k projektové dokumentaci pro vydání příslušného rozhodnutí.

Obecné technické podmínky pro střety se zařízením ve správě Severočeských vodovodů a kanalizací, a. s. jsou k dispozici na www.scvk.cz.

Severočeské vodovody a kanalizace, a.s.
415 50 Teplice, Přítkovská 1689
IČ: 49099451 DIČ: CZ49099451
162

Ing. Jiří Mudruňka
manažer útvaru TPČ OZ Ústí nad Labem

Příloha:
1. Situace a orientační zákres s vyznačeným zařízením provozovaným společností Severočeské vodovody a kanalizace, a.s.

Severočeské vodovody a kanalizace, a.s.
Přítkovská 1689 • 415 50 Teplice
Tel.: 601 267 267, Tel.: 840 111 111 • E-mail: info@scvk.cz • www.scvk.cz
Společnost je zapsána v obchodním rejstříku oddíl B, vložka 465, u Krajského soudu v Ústí nad Labem.
IČ: 49099451 • DIČ: CZ49099451

Člen skupiny Severočeská voda

*Příloha: situace zájmového území

Příloha k žádosti o poskytnutí informace ze dne: **24.06.2021**

Naše značka: **SCVKZAD108415**

Situace zájmového území

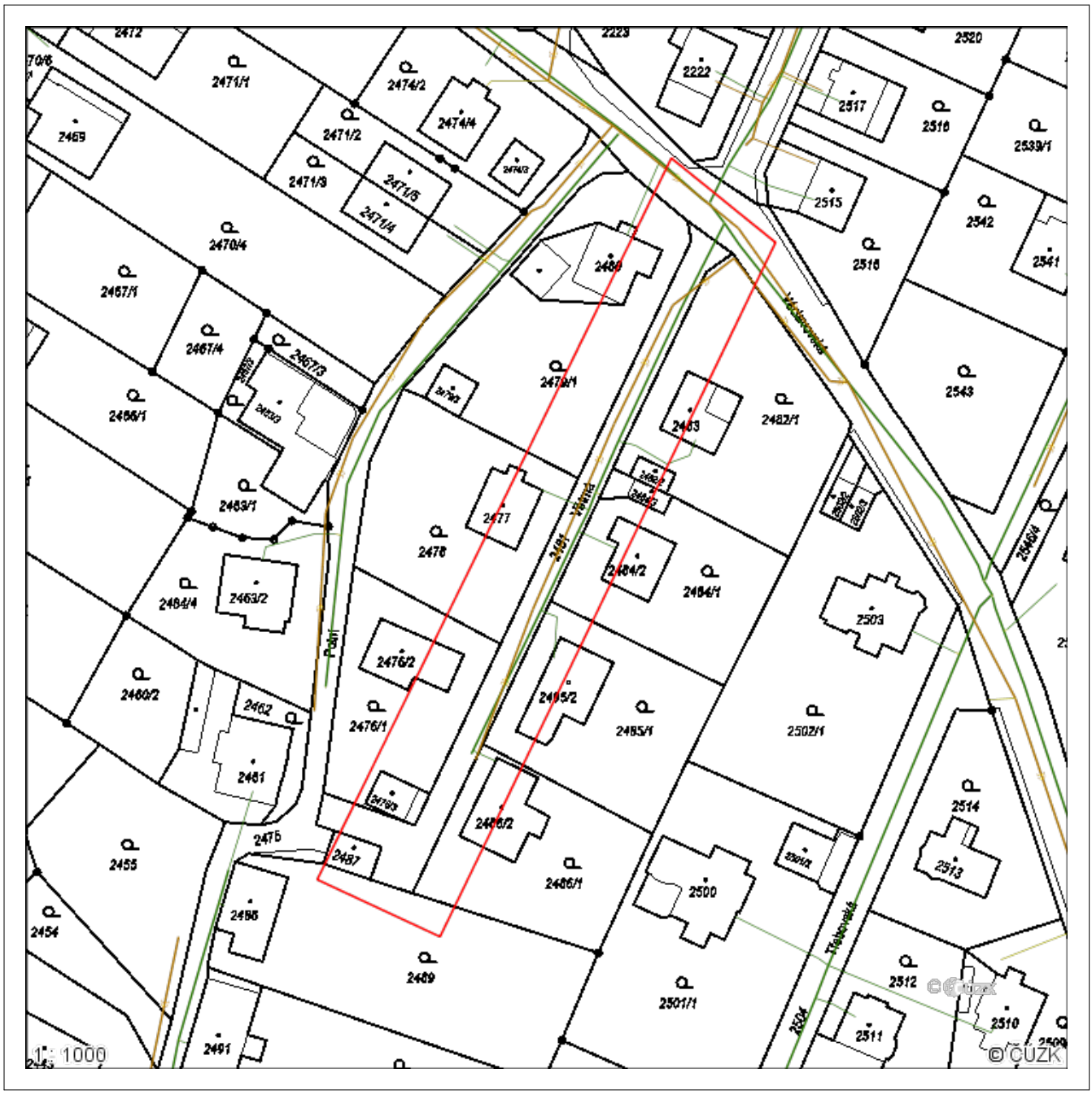

VODOVOD pitná
VODOVOD surová
ELEKTRICKÉ VEDENÍ
STOKA JEDNOTNÁ
STOKA SPLAŠKOVÁ
STOKA DEŠŤOVÁ
PLÁNOVANÉ SÍTĚ
PROVOZOVANÉ-ODSTAVENÉ SÍTĚ
VDJ VODOJEM
OCHRANNÉ P. vodního zdroje
OCHRANNÉ P. ČOV
OSTATNÍ
ZAKRESLENÁ OBLAST

Severočeské vodovody a kanalizace, a.s.
Přítkovská 1689 • 415 50 Teplice
Tel.: 601 267 267, Tel.: 840 111 111 • E-mail: info@scvk.cz • www.scvk.cz
Společnost je zapsána v obchodním rejstříku oddíl B, vložka 465, u Krajského soudu v Ústí nad Labem.
IČ: 49099451 • DIČ: CZ49099451

Člen skupiny Severočeská voda

ŽADATEL
S.A.W. CONSULTING s.r.o.
Božtěšická 216/34
40001 Ústí nad Labem

NAŠE ZNAČKA	VYŘIZUJE / LINKA	VYŘÍZENO DNE
0201264363		24.06.2021

Sdělení o existenci komunikačního vedení společnosti Telco Pro Services, a. s.

Název akce: **Oprava komunikace ul. Větrná, Děčín**

Účel: **Existence sítí**

Vážený zákazníku,
dovolujeme si reagovat na Vaši žádost číslo 0201264363 ze dne 24.06.2021, která se týkala sdělení o existenci komunikačního zařízení na Vámi určeném zájmovém území.

Dle vědomí společnosti Telco Pro Services, a. s., se na Vámi vymezeném zájmovém území:
nenachází komunikační zařízení v majetku společnosti Telco Pro Services, a. s.

Zároveň si Vás dovolujeme upozornit, že není vyloučeno, že se ve Vámi vymezeném zájmovém území nachází jiné zařízení, které není v majetku společnosti Telco Pro Services, a. s.

Toto sdělení je platné do 24.06.2022.

V souvislosti s výše uvedeným si Vás dovolujeme upozornit, že sdělení o existenci či neexistenci sítí představuje skutečnosti tvořící obchodní tajemství společnosti Telco Pro Services, a. s. Poskytnuté informace jsou dále také důvěrnými informacemi společnosti Telco Pro Services, a. s. Z výše uvedených důvodů si Vás proto společnost Telco Pro Services, a. s., dovoluje upozornit, že s poskytnutými informacemi je potřeba nakládat dle platných právních předpisů, v opačném případě se vystavujete postihu ve smyslu platné právní úpravy. V této souvislosti si Vás dovolujeme rovněž upozornit, že požadované informace nesmí být předány, sděleny, využity, zpřístupněny, či jiným způsobem postoupeny na jakoukoli třetí osobu bez předchozího prokazatelného souhlasu společnosti Telco Pro Services, a. s. Informace o existenci sítí mohou být využity pouze pro účel, pro který byly vyžádány.

S pozdravem

Telco Pro Services, a. s.
Praha, Praha 4
Duhová 1531/3
PSČ 140 00
IČ: 29148278

Přílohy
Situační výkres zájmového území

Platí pouze se sdělením číslo 0201264363.

Zakreslené polohy zařízení v příloze jsou pouze informativní.

Situační výkres zájmového území

LEGENDA

- Nadzemní optické vedení
- Podzemní optické vedení
- Nadzemní metalické vedení
- Podzemní metalické vedení
- Radioreléový spoj vzduch
- Zájmové území
- Hranice katastrálního území

Evid. č. žádosti: 2021340584
Pořadové číslo polygonu: 1
Katastrální území: Podmokly (Děčín) 625141
Popis polygonu:

V zájmovém prostoru se nenachází žádné zařízení v majetku TERMO Děčín a.s.

V Děčíně dne: 15. 6. 2021

Vyhotovil:

Polygon 1 - Detail

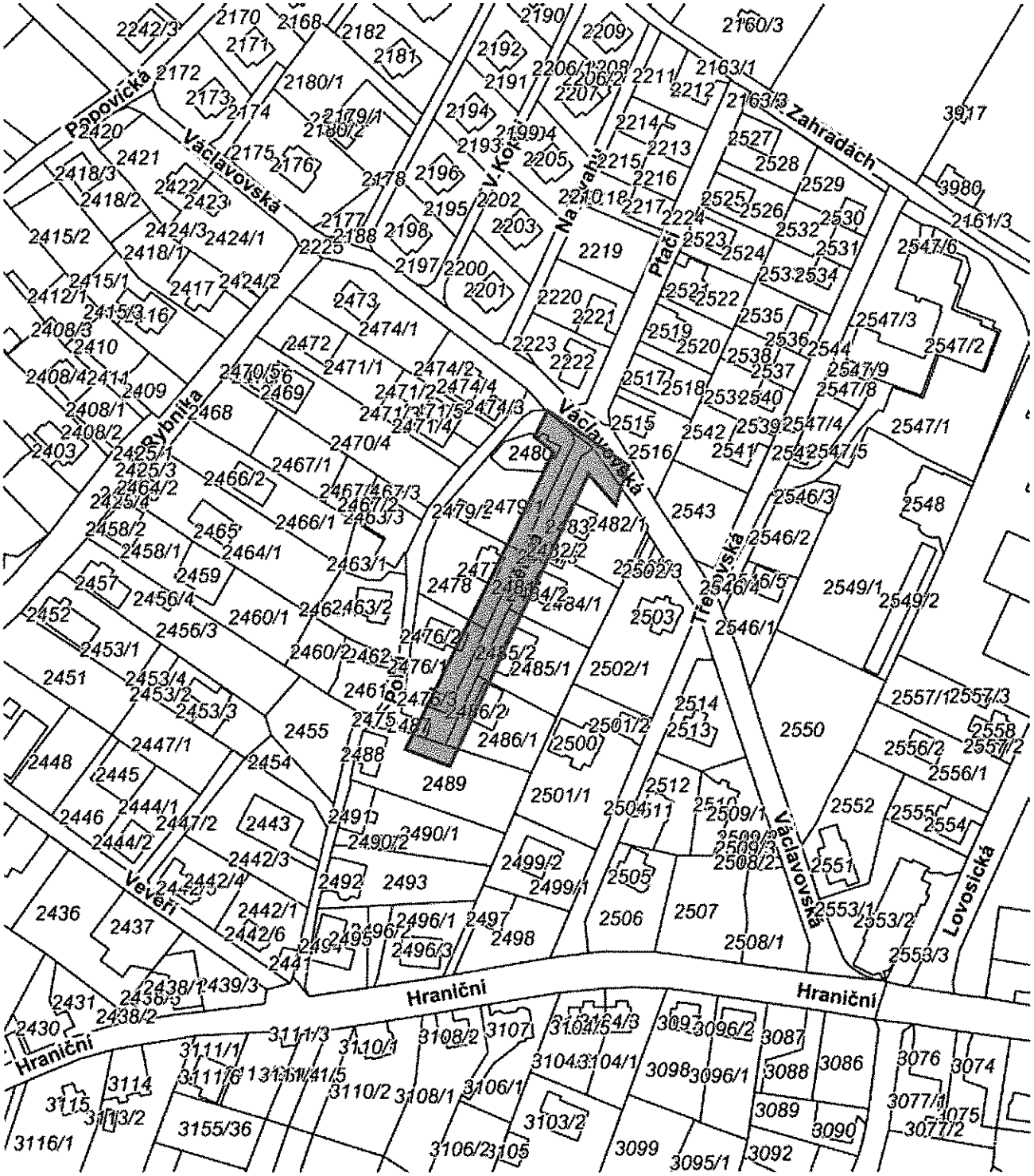

0 20 40 60m

Podkladová data © ČÚZK

PRO SPOLEČNÉ ZÁŽITKY

S.A.W. CONSULTING s.r.o.
Iveta Sochorová
Božtěšická 216/34
40001 Ústí nad Labem

Vyřizuje: Dundáček Petr

E-mail: petr.dundacek@t-mobile.cz

Číslo jednací: **E33135/21**

V Praze dne: **24.6.2021**

Vyjádření a stanovení podmínek pro udělení souhlasu s umístěním stavby v ochranném pásmu sítě technické infrastruktury (TI) společnosti T-Mobile Czech Republic a.s.

Vydané podle § 101 ZÁKONA Č. 127/2005 Sb., o elektronických komunikacích a o změně některých souvisejících zákonů (zákon o elektronických komunikacích – dále jen ZEK), ve znění pozdějších předpisů a §161 zákona č. 183/2006 Sb., o územním plánování a stavebním řádu (stavební zákon) či dle dalších příslušných právních předpisů

Věc: Oprava komunikace ul. Větrná, Děčín

Stupeň: Prověření existence sítě Existence sítí

V dané lokalitě se nachází technická infrastruktura (TI) společnosti **T-Mobile Czech Republic a.s.** (TMCZ), která je nezbytná pro provoz elektronického zařízení veřejné telekomunikační sítě.

Dle předložené dokumentace dojde ke kolizi s TI typu:

Druh TI	TI v kolizi	Příloha
Optické trasy	Ano	V případě kolize postupujte podle instrukcí v příloze č.3
Mikrovlnné (MW) spoje	Ne	V případě kolize postupujte podle instrukcí v příloze č.4
Elektropřípojky (vedení NN)	Ne	V případě kolize postupujte podle instrukcí v příloze č.5
Základnové stanice	Ne	V případě kolize postupujte podle instrukcí v příloze č.6
Body sítě	Ne	V případě kolize postupujte podle instrukcí v příloze č.6

Při splnění podmínek uvedených v přílohách podle druhu kolize s TI souhlasí společnost T-Mobile Czech Republic a.s. s výstavbou v zájmovém území.

Nedodržení těchto podmínek je hrubým porušením právních povinností podle zákona 127/2005 Sb., o elektronických komunikacích.

V případě, že stavebník poškodí TI v majetku nebo správě TMCZ, vzniká TMCZ právo na náhradu škody.

Toto stanovisko má platnost 1 rok a nelze prodloužit. Po uplynutí platnosti zadejte žádost o nové stanovisko na: https://ochranasiti.t-mobile.cz/vyjadreni/

T-Mobile
T-Mobile Czech Republic a.s.
Tomíčkova 2144/1
149 00 Praha 4
IČ 649 49 681, DIČ CZ64949681
076

……..
Ochrana sítí
Technologický úsek

Příloha č. 1

Rekapitulace žádosti o vyjádření k existenci sítě elektronických komunikací

Číslo žádosti:	**E33135/21**
Název stavby /akce:	**Oprava komunikace ul. Větrná, Děčín**
Datum podání žádosti:	**24.6.2021**
Důvod žádosti:	**Prověření existence sítě**
Popis jiného důvodu žádosti:	**Existence sítí**
Poznámka:	

Žadatel

Firma / organizace:	**S.A.W. CONSULTING s.r.o.**
IČ	**28718836**
DIČ	
Kontaktní osoba:	**Iveta Sochorová**
Adresa:	**Božtěšická 216/34**
Město / obec:	**Ústí nad Labem**
PSČ:	**40001**
Stát:	
E-mail:	**sochorova@sawconsulting.cz**
Telefonní číslo:	**+420774405817**

Stavebník

Firma / organizace:	
Kontaktní osoba:	
Adresa:	
Město / obec:	
PSČ:	
Stát:	
E-mail:	
Telefonní číslo:	

Stavba

Výška nad terénem (metry):	**0 m**
Projektant:	
Druh stavby:	**Ostatní**
Hodnota projektu:	
Měsíc zahájení stavby:	
Měsíc ukončení stavby:	

Odeslání stanoviska

E-mail:	**sochorova@sawconsulting.cz**

Příloha č. 2

Situační plánek podzemních sítí

Zájmová oblast zadaná žadatelem

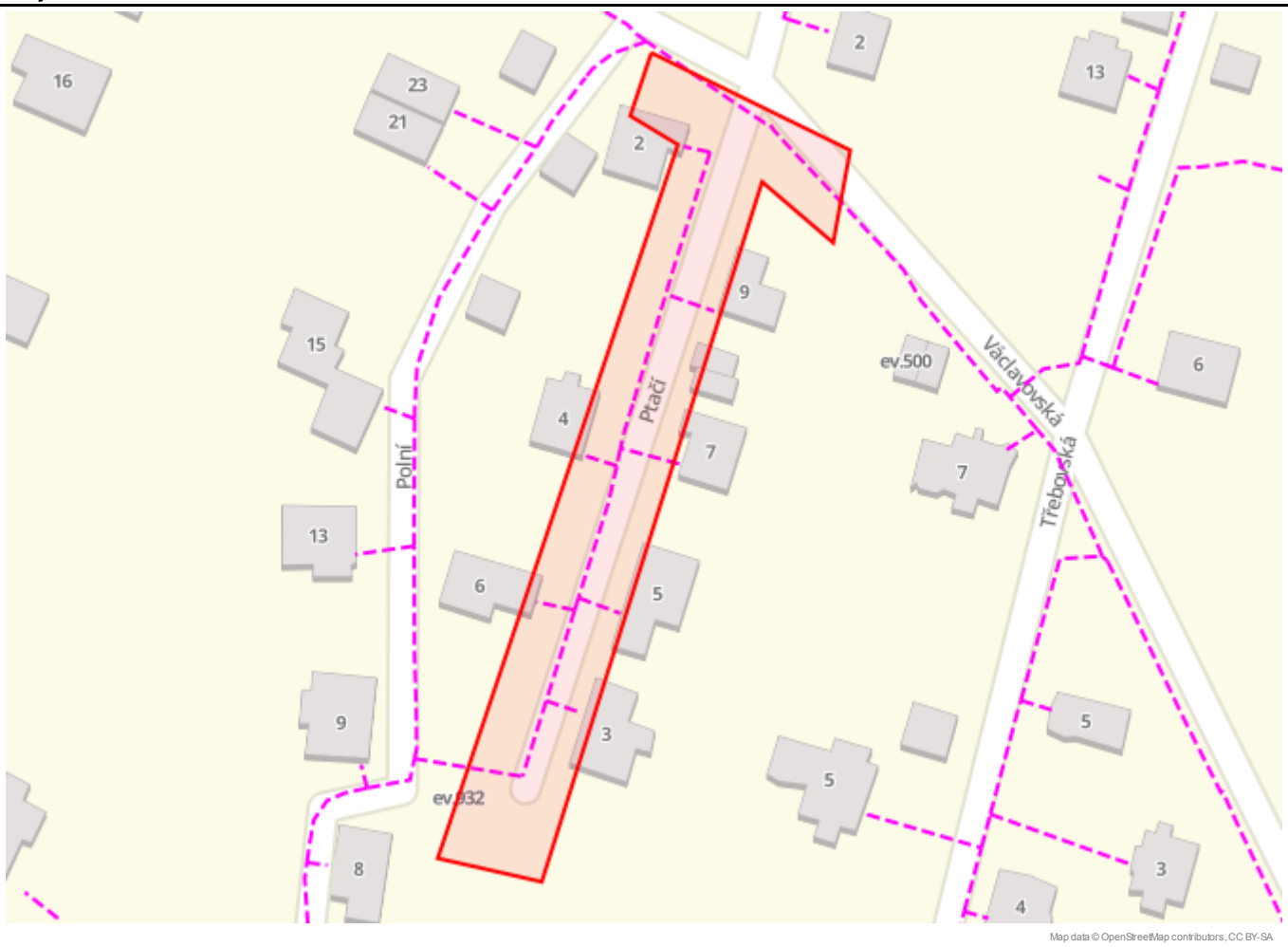

Legenda:

- Optické trasy TMCZ 1
- Optické trasy TMCZ 2 a sítě PASNET
- Elektro trasy NN
- Základnové stanice
- Optická technologie TMCZ 1
- Optická technologie TMCZ 2 a sítě PASNET
- Elektro technologie NN
- Základnové stanice s elektropřípojkou
- Body sítě

Druhy sítí:

- Geodeticky zaměřené
- Přibližný průběh
- Plánovaný průběh
- Nadzemní vedení

Jestliže zaměření kabelové trasy v příloze není, tak v elektronické podobě neexistuje a bude nutné vytýčení na náklady investora.

V další komunikaci nebo požadavku doplňujících dotazů, uvádějte do „Předmětu“ e-mailu vždy číslo jednací.

Situační plánek mikrovlnných (MW) spojů

Zájmová oblast zadaná žadatelem

Legenda:

Mikrovlnné (MW) spoje | Základnové stanice | Základnové stanice s elektropřípojkou | Body sítě

Geometrie zájmové oblasti (zájmových oblastí) žádosti ve formátu WKT a souřadnicovém systému S-JTSK. Zkopírováním textu lze geometrii zobrazit v jakémkoli softwaru podporujícím formát WKT.

POLYGON((-749285.12 -965777.06,-749258.13 -965795.31,-749262.5 -965808.41,-749271.62 -965798.09,-749318.06 -965895.32,-749332.74 -965889.77,-749283.13 -965790.95,-749289.48 -965785.79,-749285.12 -965777.06))

V další komunikaci nebo požadavku doplňujících dotazů, uvádějte do „Předmětu“ e-mailu vždy číslo jednací.

Příloha č.3

Podmínky řešení kolizí s optickou trasou

Tuto přílohu použijte pouze v případě kolize s optickou sítí.
Vaše žádost je v kolizi s optickou sítí pokud je v tabulce na první straně tohoto dokumentu uvedeno "Ano" na řádku "Optické trasy".

V dotčeném území stavby se nachází technická infrastruktura (TI) společnosti T-Mobile Czech Republic a.s. (TMCZ) - optické trasy.

S ohledem na výstavbu nad stávající trasou a v ochranném pásmu požadujeme splnění následujících podmínek:

- Pro řešení níže uvedeného, kontaktujte kontaktního pracovníka.

Stavebník je dále povinen učinit veškerá potřebná opatření tak, aby nedošlo k poškození TI stavebními pracemi, zejména tím, že zajistí:

- písemné vyrozumění o zahájení prací a to nejméně 15 dnů předem,
- před zahájením zemních prací vytyčení polohy podzemního telekomunikačního vedení a zařízení přímo ve staveništi (trase),
- prokazatelné seznámení pracovníků, kteří budou provádět práce, s polohou vedení (zařízení),
- upozornění organizace provádějící zemní práce na možnou odchylku uloženého vedení (zařízení) od polohy vyznačené ve výkresové dokumentaci,
- upozornění pracovníků, aby dbali při pracích v těchto místech největší opatrností a nepoužívali zde nevhodné nářadí, a také ve vzdálenosti nejméně 1,5m po každé straně vyznačené trasy vedení (zařízení) nepoužívali žádných mechanizačních prostředků (hloubících strojů, sbíječek apod.),
- řádné zabezpečení odkrytého podzemního telekomunikačního vedení (zařízení) proti poškození, odcizení
- odpovídající ochranu kabelů a ochranu kabelové trasy dle platných norem, pokud bude trasa kabelů pojížděna vozidly nebo stavební mechanizací,
- nad trasou TI dodržování zákazu skládek a budování zařízení, která by znemožnila přístup k TI (včetně např. trvalých parkovišť apod.),
- bez souhlasu majitele, správce nesnižoval, ani nezvyšoval krytí nad kabelovými trasami,
- při kříženi, příp. souběžích podzemních telekomunikačních vedení byla dodržena ČSN 73 6005 „Prostorové uspořádání sítí technického vybavení",
- ohlášení ukončení stavby na kontaktního pracovníka TMCZ a jeho pozvání ke všem úkonům v řízení o povolení užívání stavby, aby prováděné práce respektovaly podmínky zákona 127/2005 Sb., o elektronických komunikacích a zákona 183/2006 Sb., Stavební zákon a platných prováděcích vyhlášek.

Pokud v příloze stanoviska není vygenerován soubor ve formátu *.dgn a dle „Legendy" v příloze č.2 jde o plánovanou trasu, požadujeme koordinaci.

Kontaktujte Area Koordinátora pro danou oblast: Marek Kobzan, 734 242 236, marek.kobzan@t-mobile.cz

Kontakt v případě kolize s optickými trasami:

- servisní partner TMCZ, firma **S COM s.r.o. - Ing.Trnka 603 256 144**, e-mail: jaroslav.trnka@scom.cz, nebo **Michal Čejka 777 587 204,** e-mail: michal.cejka@scom.cz, v jejichž odpovědnosti je kompletní řešení dotčení optických sítí pro TMCZ, a to vč. zajištění vypracování všech požadovaných stupňů PD, zajištění a schválení PD na TMCZ, geodetické zaměření, vytýčení, fotodokumentace a dohled nad realizací stavby.

Společnost TMCZ vytýčení sítí nezajišťuje, se žádostí o vytýčení se obraťte na našeho servisního partnera.

V další komunikaci nebo požadavku doplňujících dotazů, uvádějte do „Předmětu" e-mailu vždy číslo jednací.

Příloha č.4

Podmínky řešení kolizí s MW spoji

Tuto přílohu použijte pouze v případě kolize s MW spoji.
Vaše žádost je v kolizi s MW spoji pokud je v tabulce na první straně tohoto dokumentu uvedeno "Ano" na řádku "Mikrovlnné (MW) spoje".

Na základě doloženého zákresu dojde ke kolizi s MW spoji.

V dané lokalitě provozuje společnost T- Mobile Czech Republic a.s. MW spoj(e), které jsou nezbytné pro funkci veřejné telekomunikační sítě. Fresnelova zóna MW spojů je ve výškových hladinách **od:**
m.n.m..

V případě, že výšku neuvádíme nebo se jedná o kolizní stav, požadujeme předložení „Koordinační situace“ s uvedením výškových parametrů stavby k posouzení, tyto podklady zašlete na e-mail:

petr.dundacek@t-mobile.cz

V případě, že budou instalovány jeřáby, požadujeme předložit ZOV k posouzení.

Nedojde-li při realizaci uvedené akce k dosažení výšky uvedených MW spojů (včetně činnosti stavebních strojů) s výstavbou souhlasíme.

V případě dosažení výšky uvedených MW spojů, s realizací stavby souhlasíme za podmínky uzavření „Smlouvy o úhradě vynaložených nákladů“. Na základě této smlouvy budou dotčené MW spoje přeloženy na náklady investora. V případě potřeby uzavření smlouvy, doplňte údaje o investorovi, místu stavby a vyplněné zašlete na e-mail: ochranasiti@t-mobile.cz

Smlouva bude podepsána, před vydáním stavebního povolení, mezi investorem akce a společností T-Mobile Czech Republic a.s..

V souvislosti se zněním § 100 zákona č. 127/2005 Sb., o elektronických komunikacích, upozorňujeme stavebníka, že za rušení provozu elektronických komunikačních zařízení a sítí nebo provozování rádiových služeb, je považováno i rušení způsobené stíněním nebo odrazy elektromagnetických vln stavbami nebo činností stavebních strojů. Náklady na odstranění rušení stavbami nese vlastník dotčené stavby, náklady na odstranění rušení činnostmi souvisejícími s prováděním stavby nese stavebník. Dále bychom chtěli upozornit na znění §118 a násl. zákona o elektronických komunikacích, kde za porušení výše uvedených činností, v ochranném pásmu komunikačních vedení, je možno uložit pokutu až do výše 2 mil. Kč.

Kontakt v případě kolize s MW spoji :

- Petr Dundáček: petr.dundacek@t-mobile.cz

V další komunikaci nebo požadavku doplňujících dotazů, uvádějte do „Předmětu“ e-mailu vždy číslo jednací.

Příloha č.5

Podmínky řešení kolizí s elektropřípojkou

Tuto přílohu použijte pouze v případě kolize s elektropřípojkou.
Vaše žádost je v kolizi s elektropřípojkou pokud je v tabulce na první straně tohoto dokumentu uvedeno "Ano" na řádku "Elektropřípojky (vedení NN)".

V dotčeném území stavby se nachází kabelová trasa elektropřípojky k základnové stanici (ZS) společnosti T-Mobile Czech Republic a.s. (TMCZ).

S ohledem na výstavbu nad stávající trasou a v jejím ochranném pásmu požadujeme splnění následujících podmínek:

- Pro řešení níže uvedeného, kontaktujte kontaktního pracovníka.

Stavebník je dále povinen učinit veškerá potřebná opatření tak, aby nedošlo k poškození vedení elektropřípojky a zařízení stavebními pracemi, zejména tím, že zajistí:

- písemné vyrozumění o zahájení prací a to nejméně 15 dnů předem,
- před zahájením zemních prací vytyčení trasy elektropřípojky,
- prokazatelné seznámení pracovníků, kteří budou provádět práce, s polohou vedení (zařízení),
- upozornění organizace provádějící zemní práce na možnou odchylku uloženého kabelového vedení (zařízení) od polohy vyznačené ve výkresové dokumentaci,
- upozornění pracovníků, aby dbali pří pracích v těchto místech největší opatrností a nepoužívali zde nevhodné nářadí, a také ve vzdálenosti nejméně 1,5m po každé straně vyznačené trasy vedení (zařízení) nepoužívali žádných mechanizačních prostředků (hloubících strojů, sbíječek apod.),
- řádné zabezpečení odkrytého podzemního kab. vedení (zařízení) proti poškození, odcizení
- odpovídající ochranu kabelů a ochranu kabelové trasy dle platných norem, pokud bude trasa kabelů pojížděna vozidly nebo stavební mechanizací
- nad kabelovou trasou dodržovat zákaz skládek a budování zařízení, která by znemožnila přístup ke kabelům (včetně, např. trvalých parkovišť apod.)
- bez souhlasu majitele, správce nesnižovat, ani nezvyšovat krytí nad kabelovou trasou,
- při křížení, příp. souběžích podzemních kab. vedení byla dodržena ČSN 73 6005 „ Prostorové uspořádání sítí technického vybavení“",
- ohlášení ukončení stavby na servisního partnera TMCZ a jeho pozvání ke všem úkonům v řízení o povolení užívání stavby, aby prováděné práce respektovaly podmínky vyplývající ze zákona 127/2005 Sb., O elektronických komunikacích a zákona 183/2006 Sb., Stavební zákon a platných prováděcích vyhlášek.

V případě, že stavebník poškodí TI v majetku nebo správě TMCZ vzniká TMCZ právo na náhradu škody.

Při splnění výše uvedených podmínek TMCZ souhlasí s výstavbou v zájmovém území.

Kontakt v případě kolize s elektropřípojkou:

- servisní partner TMCZ, firma **S COM s.r.o. - Ing.Trnka 603 256 144**, e-mail: jaroslav.trnka@scom.cz, nebo **Michal Čejka 777 587 204,** e-mail: michal.cejka@scom.cz, v jejichž odpovědnosti je kompletní řešení dotčení kabelů NN, a to vč. zajištění vypracování všech požadovaných stupňů PD, zajištění a schválení PD na TMCZ, geodetické zaměření, vytýčení, fotodokumentace a dohled nad realizací stavby.

Společnost TMCZ vytýčení sítí nezajišťuje, se žádostí o vytýčení se obraťte na našeho servisního partnera.

V další komunikaci nebo požadavku doplňujících dotazů, uvádějte do „Předmětu“ e-mailu vždy číslo jednací.

Příloha č.6

Podmínky řešení kolizí se základnovou stanicí nebo bodem sítě

Tuto přílohu použijte pouze v případě kolize se základovou stanicí nebo bodem sítě.
Vaše žádost je v kolizi se základovou stanicí pokud je v tabulce na první straně tohoto dokumentu uvedeno "Ano" na řádku "Základnové stanice".
Vaše žádost je v kolizi s bodem sítě pokud je v tabulce na první straně tohoto dokumentu uvedeno "Ano" na řádku "Body sítě".

V dotčeném území je instalována základnová stanice nebo bod sítě (ZS) společnosti T-Mobile Czech Republic a.s. (TMCZ) vč. konstrukcí, technologie, napájení a rozvodů.

Seznam dotčených základových stanic a bodů sítě:

S realizací akce souhlasíme za podmínky dodržení níže uvedených pravidel:

1. **Zásah do konstrukcí ZS, přesuny kabeláže, technologie, přístup k ZS atp. :**
   - minimálně 1 měsíc před realizací oznamte zahájení uvedené akce, na e-mailovou adresu:
     jana.matejkova@external.t-mobile.cz
     RAN_wystavba@t-mobile.cz

2. **Výpadek napájení**
   - 14 dnů před plánovaným výpadkem napájení ZS nahlašte na e-mailovou adresu:
     jana.matejkova@external.t-mobile.cz
     ez@t-mobile.cz

V žádném případě nesmí být prováděna žádná manipulace s technologií a konstrukcemi ZS, bez předchozího projednání a odsouhlasení zástupcem společnosti T-Mobile CZ a.s..

V souvislosti se zněním § 100 zákona č. 127/2005 Sb., o elektronických komunikacích, upozorňujeme stavebníka, že za rušení provozu elektronických komunikačních zařízení a sítí nebo provozování rádiových služeb, je považováno i rušení způsobené stíněním nebo odrazy elektromagnetických vln stavbami nebo činností stavebních strojů. Náklady na odstranění rušení stavbami nese vlastník dotčené stavby, náklady na odstranění rušení činnostmi souvisejícími s prováděním stavby nese stavebník. Dále bychom chtěli upozornit na znění §118 a násl. zákona o elektronických komunikacích, kde za porušení výše uvedených činností, v ochranném pásmu komunikačních vedení, je možno uložit pokutu až do výše 2 mil. Kč.

V další komunikaci nebo požadavku doplňujících dotazů, uvádějte do „Předmětu“ e-mailu vždy číslo jednací.

Příloha č.7

Popis DGN výkresů s průběhy tras optických vedení a elektropřípojky (vedení NN)

V případě kolize s trasou vedení optické sítě nebo trasou elektropřípojky (vedení NN) jsou součástí e-mailu obsahujícího toto stanovisko soubory DGN výkresů s průběhem tras vedení.

V případě kolize s trasou optické sítě je zaslán soubor "Opticke trasy vedeni <*číslo žádosti*>.dgn" ("<*číslo žádosti*>" je nahrazeno skutečným číslem žádosti).

V případě kolize s trasou elektropřípojky (vedení NN) je zaslán soubor "Elektro trasy vedeni NN <*číslo žádosti*>.dgn" ("<*číslo žádosti*>" je nahrazeno skutečným číslem žádosti).

Soubory DGN výkresů jsou vytvářeny pouze v případě kolize s průběhem trasy (čáry). V případě kolize pouze s bodovým objektem sítě nejsou výkresy generovány (odesílány).

Struktura DGN výkresů:

Přesnost	Číslo vrstvy
Geodeticky zaměřeno	1
Z dokumentace	2
Přibližný průběh	3
Plánovano (ve výstavbě)	4

Druh trasy	Styl čáry
Trasa vedení podzemní, v chráničce/žlabu	0
Trasa vedení v kabelovodu, v kolektoru, v metru, ...	3
Trasa vedení nadzemní, vedení na konstrukci	7

- Výkres ve formátu DGN V7.
- Kresba umístěna ve třetím kvadrantu v normální orientaci, přičemž souřadnice y, x v S-JTSK jsou v reálných souřadnicích výkresu MicroStationu stejné souřadnice se zápornými znaménky (y v JTSK = -x v souřadnicích výkresu, x v JTSK = -y v souřadnicích výkres.

TWIGONET

Vyjádření k existenci podzemního komunikačního vedení veřejné komunikační sítě, podmínky a postup k zajištění ochrany podzemního komunikačního vedení společnosti TwigoNet Europe, SE

vydané podle § 101 zákona č. 127/2005 Sb., o elektronických komunikacíchv platném znění
a § 161 zákona č. 183/2006 Sb., o územním plánování a stavebním řádu (stavební zákon), v platném znění

Žadatel:	**S.A.W. CONSULTING s.r.o.**
Stavebník:	Sochorová Iveta
Název stavby:	Oprava komunikace ul. Větrná, Děčín
Dotčené území:	Podmokly (Děčín) 625141

Číslo jednací:	7934/2021KM	Číslo vyjádření:	7934
Vyřizuje:	Kristína Majerčíková		

Na základě zpracování a posouzení Vámi podané žádost o vyjádření k existenci našich sítí Vám sdělujeme, že ve Vaší zájmové oblasti **nedojde ke střetu s podzemním komunikačním vedením**

K povolení vašeho stavebního záměru stanovujeme tyto podmínky:

1. Vyjádření je platné pouze pro zájmové území určené a vyznačené žadatelem v projektové dokumentaci, kterou žadatel předložil k žádosti o vyjádření a kterou společnost TwigoNet Europe ověřila razítkem. Takto ověřená projektová dokumentace žadatele je nedílnou součástí tohoto vyjádření.
2. V případě, kdy dojde k jakékoliv změně v projektové dokumentaci žadatele, pozbývá toto vyjádření platnosti a je nutné požádat o nové vyjádření.
3. V případě, kdy termín plánovaného zahájení stavby překročí dobu platnosti tohoto vyjádření, je nutné požádat společnost TwigoNet Europe, SE o nové vyjádření.

Toto vyjádření je vyjádřením k územnímu řízení, ohlášení stavby nebo stavebnímu řízení.

Vyjádření platí 12 měsíců od data vydání.

Vyjádření vydala společnost TwigoNet Europe, SE dne 5.8.2021

S.A.W. CONSULTING s.r.o.
Iveta Sochorová
Božtěšická 216/34
400 01 Ústí nad Labem

V Praze, 24.6.2021

Naše zn.: **MW9910177271308993**

Věc: vyjádření k žádosti k akci **"Oprava komunikace ul. Větrná, Děčín"**

Společnost Vodafone Czech Republic a.s. (dále jen „Vodafone"), se sídlem Praha 5, náměstí Junkových 2, IČ: 25788001, zapsaná dne 13.8. 1999 v obchodním rejstříku vedeném Městským soudem v Praze pod spisovou značkou B.6064 a společnost Vantage Towers, s.r.o. se sídlem Závišova 502/5, Nusle, 140 00 Praha 4, zapsaná v obchodním rejstříku vedeném u Městského soudu v Praze pod sp. zn. C 330005, IČO: 09056009, DIČ: CZ09056009 zastoupená Vodafone na základě plné moci Vám sděluje, že dle Vámi podané žádosti ze dne **24.6.2021**, která je nedílnou součástí tohoto vyjádření,

souhlasí s realizací projektu.

Ve Vámi zadaném zájmovém území a v uvedené výšce (výška stavby: 0 m, výška jeřábu: 0 m) se nenachází žádné podzemní ani nadzemní vedení.

Platnost vyjádření je **1 rok** od data vydání. Vyjádření je platné pouze v rámci předmětného projektu a pro důvod vydání vyjádření stanovený žadatelem v žádosti.

Vyjádření pozbývá platnosti uplynutím doby platnosti, změnou rozsahu zájmového území i změnou důvodu vydání vyjádření uvedeného v žádosti, to vše v závislosti na tom, která ze skutečností rozhodná pro pozbytí platnosti tohoto vyjádření nastane nejdříve. Po skončení platnosti si musíte podat novou žádost na adrese https://www.zadostovyjadreni.cz/vodafone/.

S pozdravem

v.z. Ing. Kateřina Rendeková
Vodafone Czech Republic a. s.
náměstí Junkových 2808/2
150 00 Praha 5

Tel.: 607105305
E-mail: katerina.rendekova@vodafone.com

Vodafone Czech Republic a.s.
náměstí Junkových 2, 155 00 Praha 5
IČO: 25788001, DIČ: CZ25788001
tel.: 776 971 111, fax: 776 971 92
-60-

Seznam příloh/přiložených souborů:
Zadost_MW9910177271308993.pdf

Vodafone Czech Republic a.s.
Náměstí Junkových 2
155 00 Praha 5

Vodafone péče o zákazníky: 800 77 00 77
IČO: 25788001, DIČ: CZ25788001
vodafone.cz

Společnost zapsaná v obchodním rejstříku vedeném Městským soudem v Praze, oddíl B, vložka 6064.

První zelená síť

Žádost o vyjádření k existenci sítí č. MW9910177271308993

Identifikační údaje žadatele / stavebníka

Typ:	Fyzická osoba

Adresa sídla/bydliště

Identifikační údaje zástupce žadatele /stavebníka

Typ:	Právnická osoba
Firma:	S.A.W. CONSULTING s.r.o.
Jméno:	Iveta
Příjmení:	Sochorová
Telefon:	+420 774 405 817
E-mail:	sochorova@sawconsulting.cz

Adresa sídla/bydliště

Ulice:	Božtěšická
Č.p. (č.ev.) / č.o.:	216 / 34
Obec:	Ústí nad Labem
PSČ:	40001

Důvod žádosti o vyjádření

Název stavby:	Oprava komunikace ul. Větrná, Děčín
Typ stavby:	Ostatní
Stupeň žádosti:	Jiný
Výška stavby:	0 m
Výška jeřábu:	0 m

Vodafone Czech Republic a.s.
Náměstí Junkových 2
155 00 Praha 5

Vodafone péče o zákazníky: 800 77 00 77
IČO: 25788001, DIČ: CZ25788001
vodafone.cz

Společnost zapsaná v obchodním rejstříku vedeném Městským soudem v Praze, oddíl B, vložka 6064.

První zelená síť

Zájmové území

Kresba 1:

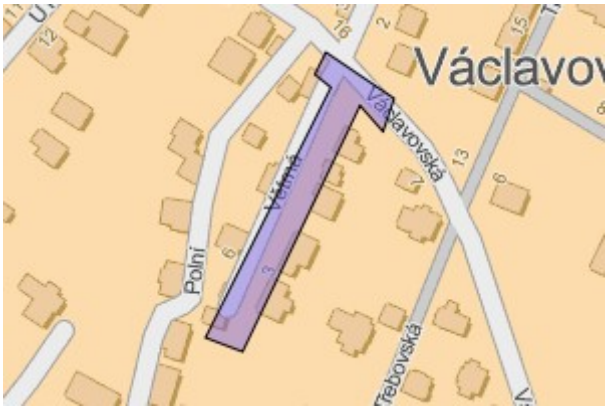

Dotčené KÚ: Podmokly (625141)

Datum: 24.6.2021

Zadáno: Portál MAWIS

Informace podle zákona č. 127/2005 Sb., o elektronických komunikacích, nařízením 2016/679 o ochraně fyzických osob v souvislosti se zpracováním osobních údajů a o volném pohybu těchto údajů a o zrušení směrnice 95/46/ES (obecné nařízení o ochraně osobních údajů) a dalšími souvisejícími právními předpisy.

Společnost Position s.r.o., se sídlem Londýnská 665/45, 120 00 Praha 2, IČ 26422816, zapsaná v obchodním rejstříku vedeném Městským soudem v Praze, oddíl C, vložka 81053 („Position") a společnost Vodafone Czech Republic s., se sídlem nám. Junkových 2808/2, 155 00 Praha 5, IČ 25788001, zapsaná v obchodním rejstříku vedeném Městským soudem v Praze, oddíl B, vložka 6064 („Vodafone") Vás tímto informují, že shromážděné osobní údaje v rozsahu Vaše jméno, příjmení, bydliště, e-mailová adresa a telefonní číslo bude společnost Vodafone, jako správce, a společnost Position, jako zpracovatel, zpracovávat za účelem jejich použití při realizaci povinností v souvislosti se žádostí o stanovisko nebo vyjádření pro řízení podle zákona č. 183/2006 Sb., o územním plánování a stavebním řádu (stavební zákon), a to automatizovaným způsobem nebo v tištěné podobě s tím, že Vaše osobní údaje nebudou zpřístupněny jiným osobám.

Vaše osobní údaje poskytujete dobrovolně a tento souhlas můžete kdykoliv odvolat.

Podrobné informace o ochraně soukromí ve společnosti Vodafone, a to včetně uplatnění vašich práv subjektu údajů naleznete na webu https://www.vodafone.cz/o-vodafonu/ke-stazeni/ochrana-soukromi/.

Vodafone Czech Republic a.s.
Náměstí Junkových 2
155 00 Praha 5

Vodafone péče o zákazníky: 800 77 00 77
IČO: 25788001, DIČ: CZ25788001
vodafone.cz

Společnost zapsaná v obchodním rejstříku vedeném Městským soudem v Praze, oddíl B, vložka 6064.

První zelená síť