PŮDORYS 1.NP

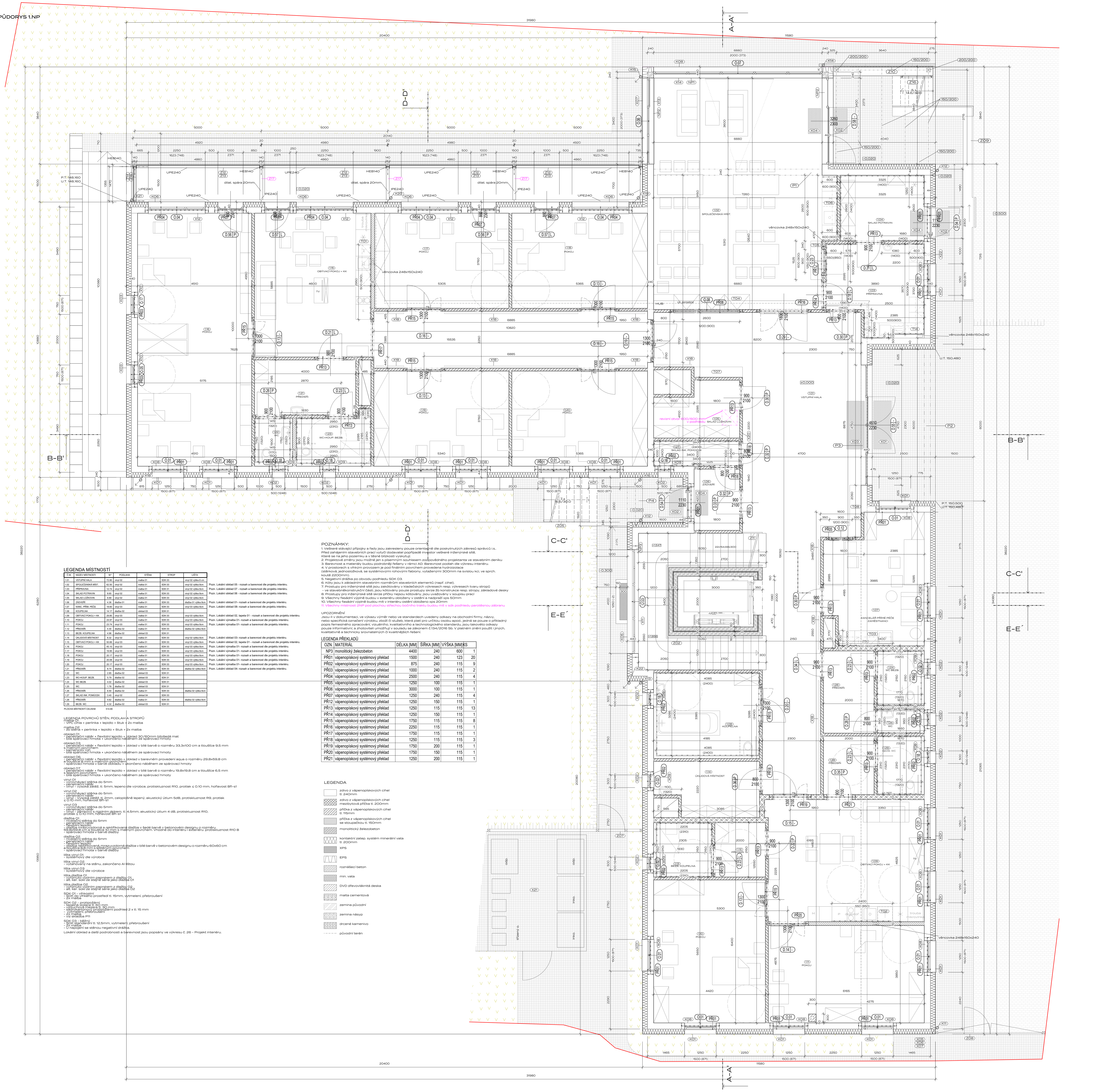

LEGENDA MÍSTNOSTÍ

Č.M.	NÁZEV MÍSTNOSTI	M²	PODLAHA	STĚNA	STROP	LIŠTA	
1.01	VSTUPNÍ HALA	72.80	vinyl 02	malba 01	SDK 03	vinyl 02 výška 8 cm	
1.02	SPOLEČENSKÁ MÍST.	62.50	vinyl 02	malba 01	SDK 03	vinyl 02 výška 8cm	Pozn. Lokální obklad 05 - rozsah a barevnost dle projektu interiéru.
1.03	PŘÍPRAVNA	12.74	vinyl 02	malba 01	SDK 01	vinyl 02 výška 8cm	Pozn. Lokální obklad 07 - rozsah a barevnost dle projektu interiéru.
1.04	SKLAD POTRAVIN	8.65	vinyl 02	malba 01	SDK 03	vinyl 02 výška 8cm	Pozn. Lokální obklad 06 - rozsah a barevnost dle projektu interiéru.
1.05	SKLAD LŮŽKOVIN	6.69	vinyl 02	malba 01	SDK 03	vinyl 02 výška 8cm	
1.06	ZÁDVEŘÍ	4.36	dlažba 01	malba 01	SDK 03	dlažba 01 výška 8cm	Pozn. Lokální obklad 01- rozsah a barevnost dle projektu interiéru.
1.07	KANC. PŘÍM. PÉČE	18.60	vinyl 03	malba 01	SDK 03	vinyl 03 výška 8cm	Pozn. Lokální obklad 08- rozsah a barevnost dle projektu interiéru.
1.08	KOUPELNA	14.17	dlažba 02	obklad 03	SDK 01		
1.09	OBÝVACÍ POKOJ + KK	29.85	vinyl 03	malba 01	SDK 03	vinyl 03 výška 8cm	Pozn. Lokální obklad 02, tapeta 01 - rozsah a barevnost dle projektu interiéru.
1.10	POKOJ	24.97	vinyl 03	malba 01	SDK 03	vinyl 03 výška 8cm	Pozn. Lokální výmalba 01- rozsah a barevnost dle projektu interiéru.
1.11	POKOJ	23.74	vinyl 03	malba 01	SDK 03	vinyl 03 výška 8cm	Pozn. Lokální výmalba 01- rozsah a barevnost dle projektu interiéru.
1.12	PŘEDSÍŇ	4.30	dlažba 02	malba 01	SDK 03	dlažba 02 výška 8cm	
1.13	BEZB. KOUPELNA	4.96	dlažba 02	obklad 03	SDK 01		
1.14	ÚKLIDOVÁ MÍSTNOST	8.32	vinyl 02	malba 01	SDK 03	vinyl 02 výška 8cm	Pozn. Lokální obklad 03- rozsah a barevnost dle projektu interiéru.
1.15	OBÝVACÍ POKOJ + KK	50.66	vinyl 03	malba 01	SDK 03	vinyl 03 výška 8cm	Pozn. Lokální obklad 02, tapeta 01 - rozsah a barevnost dle projektu interiéru.
1.16	POKOJ	45.10	vinyl 03	malba 01	SDK 03	vinyl 03 výška 8cm	Pozn. Lokální výmalba 01- rozsah a barevnost dle projektu interiéru.
1.17	POKOJ	19.95	vinyl 03	malba 01	SDK 03	vinyl 03 výška 8cm	Pozn. Lokální výmalba 01- rozsah a barevnost dle projektu interiéru.
1.18	POKOJ	20.17	vinyl 03	malba 01	SDK 03	vinyl 03 výška 8cm	Pozn. Lokální výmalba 01- rozsah a barevnost dle projektu interiéru.
1.19	POKOJ	20.08	vinyl 03	malba 01	SDK 03	vinyl 03 výška 8cm	Pozn. Lokální výmalba 01- rozsah a barevnost dle projektu interiéru.
1.20	POKOJ	20.17	vinyl 03	malba 01	SDK 03	vinyl 03 výška 8cm	Pozn. Lokální výmalba 01- rozsah a barevnost dle projektu interiéru.
1.21	PŘEDSÍŇ	8.74	dlažba 02	malba 01	SDK 03	dlažba 02 výška 8cm	Pozn. Lokální obklad 04- rozsah a barevnost dle projektu interiéru.
1.22	WC	2.85	dlažba 02	obklad 03	SDK 01		
1.23	WC+KOUP. BEZB.	5.79	dlažba 02	obklad 03	SDK 01		
1.24	WC BEZB.	4.02	dlažba 02	obklad 03	SDK 01		
1.25	WC	1.78	dlažba 02	obklad 03	SDK 01		
1.26	PŘEDSÍŇ	6.50	dlažba 02	malba 01	SDK 03	dlažba 02 výška 8cm	
1.27	SKLAD INK. POMŮCEK	3.40	vinyl 02	obklad 04	SDK 03		
1.28	PŘEDSÍŇ	4.62	dlažba 02	malba 01	SDK 03	dlažba 02 výška 8cm	
1.29	BEZB. WC	4.32	dlažba 02	obklad 03	SDK 01		

PLOCHA MÍSTNOSTÍ CELKEM: 514.80

LEGENDA POVRCHŮ STĚN, PODLAH A STROPŮ

malba 01
- VPC cihla + perlinka + lepidlo + štuk + 2x malba

malba 02
- žb stěna + perlinka + lepidlo + štuk + 2x malba

obklad 01
- penetrační nátěr + flexibilní lepidlo + obklad 30/60mm bílošedá mat
- bílá spárovací hmota + ukončeno náběhem ze spárovací hmoty

obklad 03
- penetrační nátěr + flexibilní lepidlo + obklad v bílé barvě o rozměru 33,3x100 cm a tloušťce 9,5 mm s matným povrchem
- kamenický roh
- bílá spárovací hmota + ukončeno náběhem ze spárovací hmoty

obklad 06
- penetrační nátěr + flexibilní lepidlo + obklad v barevném provedení aqua o rozměru 29,8x59,8 cm a tloušťce 8 mm s matným povrchem
- spárovací hmota v barvě obkladu + ukončeno náběhem ze spárovací hmoty

obklad 07
- penetrační nátěr + flexibilní lepidlo + obklad v bílé barvě o rozměru 19,8x19,8 cm a tloušťce 6,5 mm s lesklým povrchem
- bílá spárovací hmota + ukončeno náběhem ze spárovací hmoty

vinyl 01
- vyrovnávací stěrka do 5mm
- penetrační nátěr
- vinyl - vysoká zátěž, tl. 5mm, lepeno dle výrobce, protiskluznost R10, protlak ≤ 0.10 mm, hořlavost Bfl-s1

vinyl 02
- vyrovnávací stěrka do 5mm
- penetrační nátěr
- vinyl - Vysoká zátěž, tl. 2mm, celoplošně lepený, akustický útlum 5dB, protiskluznost R9, protlak ≤ 0.10 mm, hořlavost Bfl-s1

vinyl 03
- vyrovnávací stěrka do 5mm
- penetrační nátěr
- vinyl - zámkový s rigidním jádrem, tl. 4,5mm, akustický útlum 4 dB, protiskluznost R10, protlak ≤ 0.10 mm, hořlavost Bfl-s1

dlažba 01
- nivelační stěrka do 5mm
- penetrační nátěr
- flexibilní lepidlo
- dlažba mrazuvzdorná a rektifikovaná dlažba v šedé barvě v betonovém designu o rozměru 59,8x59,8 cm a tloušťce 10 mm s matným povrchem. Vhodné do interiéru i exteriéru. protiskluznost R10 B
- spárovací hmota v barvě dlažby

dlažba 02
- nivelační stěrka do 5mm
- penetrační nátěr
- flexibilní lepidlo
- dlažba rektifikovaná, mrazuvzdorná dlažba v bílé barvě v betonovém designu o rozměru 60x60 cm a tloušťce 8,8 mm s lešteným povrchem
- spárovací hmota v barvě dlažby

lišta vinyl 01
- systémový dle výrobce

lišta vinyl 02
- vytahovaný na stěnu, zakončeno Al lištou

lišta vinyl 03
- systémový dle výrobce

lišta dlažba 01
- vyříznuto vodním paprskem z dlažby 01
- alt. ker. sokl ze stejné série jako dlažba 01

lišta dlažba 02
- vyříznuto vodním paprskem z dlažby 02
- alt. ker. sokl ze stejné série jako dlažba 02

SDK 01 - vlhkostní
- SDK do vlhkého prostředí tl. 15mm, vytmelení, přebroušení
- 2x malba

SDK 02 - protipožární
- tepelná izolace tl. 60 mm
- vzduchová mezera tl. 30 mm
- sádrokartonový protipožární podhled 2 x tl. 15 mm
- vytmelení, přebroušení
- 2x malba
- viz skladba P11

SDK 03 - běžný
- SDK standardní tl. 12,5mm, vytmelení, přebroušení
- 2x malba
- U napojení se stěnou negativní drážka.

Lokální obklad a další podrobnosti a barevnost jsou popsány ve výkresu č. 26 - Projekt interiéru.

POZNÁMKY:

1. Veškeré stávající přípojky a řady jsou zakresleny pouze orientačně dle poskytnutých zákresů správců i.s.. Před zahájením stavebních prací vytyčí dodavatel popřípadě investor veškeré inženýrské sítě. Které se na jeho pozemku a v těsné blízkosti vyskytují.
2. Projektové změny jsou možné jen s písemným souhlasem zodpovědného projektanta ve stavebním deníku
3. Barevnost a materiály budou podrobněji řešeny v rámci AD. Barevnost podlah dle výkresu interiéru.
4. V prostorech s vlhkým provozem je pod finálním povrchem provedena hydroizolace (stěrková, jednosložková, se systémovými rohovými fabiony, vytaženými 300mm na svislou kci, ve sprch. koutě 2200mm).
5. Negativní drážka po obvodu podhledu SDK 03.
6. Kóty jsou k základním stavebním rozměrům stavebních elementů (např. cihel).
7. Prostupy pro inženýrské sítě jsou zakótovány v kladečských výkresech resp. výkresech tvaru stropů - ve stavebněkonstrukční části, jsou kótovány pouze prostupy skrze žb konstrukce resp. stropy, základové desky
8. Prostupy pro inženýrské sítě skrze příčky nejsou kótovány, jsou uvažovány v soupisu prací
9. Všechny fasádní výplně budou v exteriéru obloženy v ostění a nadpraží xps 50mm
10. Všechny fasádní výplně budou mít v interiéru ostění obloženo xps 20mm
11. Všechny místnosti 2NP pod plochou střechou bočního traktu budou mít v sdk podhledu parotěsnou zábranu

UPOZORNĚNÍ
Jsou-li v dokumentaci, ve výkazu výměr nebo ve standardech uvedeny odkazy na obchodní firmy, názvy, nebo specifická označení výrobku, zboží či služeb, která platí pro určitou osobu apod., jedná se pouze o příkladný popis řemeslného zpracování, vizuálního, kvalitativního a technologického standardu, jsou takovéto odkazy pouze informativní, a zhotoviteli umožňují v souladu se zákonem č.134/2016 Sb. V platném znění použít i jiných, kvalitativně a technicky srovnatelných či kvalitnějších řešení.

LEGENDA PŘEKLADŮ

OZN.	MATERIÁL	DÉLKA [MM]	ŠÍŘKA [MM]	VÝŠKA [MM]	KS
NP3	monolitický železobeton	4400	240	600	1
PŘ01	vápenopískový systémový překlad	1500	240	123	20
PŘ02	vápenopískový systémový překlad	875	240	115	9
PŘ03	vápenopískový systémový překlad	1000	240	115	2
PŘ04	vápenopískový systémový překlad	2500	240	115	4
PŘ05	vápenopískový systémový překlad	1250	100	115	1
PŘ06	vápenopískový systémový překlad	3000	100	115	1
PŘ07	vápenopískový systémový překlad	1250	240	115	4
PŘ12	vápenopískový systémový překlad	1250	150	115	1
PŘ13	vápenopískový systémový překlad	1250	115	115	13
PŘ14	vápenopískový systémový překlad	1250	150	115	1
PŘ15	vápenopískový systémový překlad	1750	115	115	8
PŘ16	vápenopískový systémový překlad	2250	115	115	1
PŘ17	vápenopískový systémový překlad	1750	115	115	1
PŘ18	vápenopískový systémový překlad	1250	115	115	3
PŘ19	vápenopískový systémový překlad	1750	200	115	1
PŘ20	vápenopískový systémový překlad	1750	150	115	1
PŘ21	vápenopískový systémový překlad	1250	200	115	1

LEGENDA

- zdivo z vápenopískových cihel tl. 240mm
- zdivo z vápenopískových cihel mezibytová příčka tl. 200mm
- příčka z vápenopískových cihel tl. 115mm
- příčka z vápenopískových cihel se stoupačkou tl. 150mm
- monolitický železobeton
- kontaktní zatep. systém minerální vata tl. 200mm
- XPS
- EPS
- roznášecí beton
- min. vata
- DVD dřevovláknitá deska
- malta cementová
- zemina původní
- zemina násyp
- drcené kamenivo
- původní terén

+0.000=150.500 m.n.m.

0 1 5M

PROJEKT: **DOZP Boletice**

FÁZE: DPS
MÍSTO: Spojenců 214, 407 11 Děčín XXXII-Boletice nad Labem
p.č. 212/1, 212/2, 211, 210/2 k.ú. Boletice nad Labem

STAVEBNÍK: **Statutární město Děčín**

TEL: +420 412 593 292
EMAIL: stanislav.canini@mmdecin.cz
Mírové náměstí 1175/5, 405 38 Děčín IV

ARCHITEKT: **ATELIER ŽELEZNÁ**

TEL: +420 777 873 729
EMAIL: ATELIER@ATELIERZELEZNA.CZ
WEB: WWW.ATELIERZELEZNA.CZ
ŽELEZNÁ 830/12a, 430 01 LIBEREC 1

VÝKRES: **04 PŮDORYS 1.NP**

MĚŘÍTKO: 1:50
DATUM: 05/2024

Č. PARÉ:
Č.PROJ.: 72
V.: 04