

Položkový rozpočet

Zakázka: **Rekonstrukce sociálního zařízení - MŠ Bělá**
Saská 259/40

Zhotovitel:



IČO: 64051668

DIČ:

Objednatel:

ZŠ a MŠ Vojanova Děčín VIII, Vojanova 178/12, p.o.
Vojanova 178/12
40502 Děčín VIII

IČO: 72743972

DIČ:

Vypracoval:

Rozpis ceny

| | |
|------------------|-----------|
| HSV | 23 644,00 |
| PSV | 63 924,00 |
| MON | 0,00 |
| Vedlejší náklady | 0,00 |
| Ostatní náklady | 0,00 |

| | | |
|--------------------------|------|---------------|
| Základ pro sníženou DPH | 15 % | 0,00 CZK |
| Snížená DPH | 15 % | 0,00 CZK |
| Základ pro základní DPH: | 21 % | 87 568,00 CZK |
| Základní DPH | 21 % | 18 389,00 CZK |

Zaokrouhlení: 0,00 CZK

Cena celkem: 105 957,00 CZK

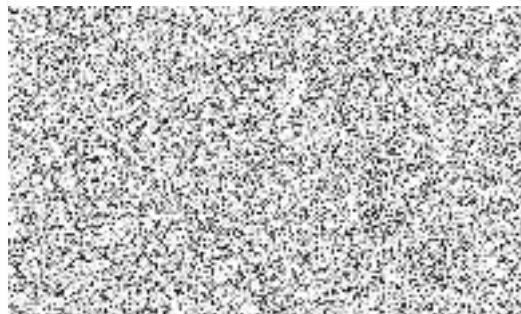

Místo



21.01.2022

Datum

Popis:

Rekapitulace dílů

| Číslo | Název | Typ dílu | Celkem | Hmotnost |
|----------------|-------------------------------|----------|------------------|----------------|
| 3 | Svislé a kompletní konstrukce | HSV | 2 885,00 | 0,58409 |
| 61 | Upravy povrchů vnitřní | HSV | 1 709,00 | 0,32100 |
| 97 | Prorážení otvorů | HSV | 2 500,00 | 0,00067 |
| 99 | Staveništní přesun hmot | HSV | 16 550,00 | 0,00000 |
| 721 | Vnitřní kanalizace | PSV | 4 580,00 | 0,00047 |
| 722 | Vnitřní vodovod | PSV | 7 000,00 | 0,00079 |
| 725 | Zařizovací předměty | PSV | 25 125,00 | 0,04491 |
| 733 | Rozvod potrubí | PSV | 3 150,00 | 0,00592 |
| 735 | Otopná tělesa | PSV | 14 499,00 | 0,00680 |
| 781 | Obklady keramické | PSV | 7 320,00 | 0,27442 |
| 784 | Malby | PSV | 2 250,00 | 0,00022 |
| Celkem: | | | 87 568,00 | 1,23929 |

| Poř. Číslo | Název | MJ | Množství | Cena/MJ | Cena |
|---------------------------------------------|-----------------|--------------------------------------------------------------------|----------|---------|------------------|
| Díl: 3 Svislé a kompletní konstrukce | | | | | 2 885,00 |
| 1 | 310 10-0011.RU8 | Zazdívká otvorů ve zdivu, bez úpravy povrchu | kpl | 1,00000 | 2 075,00 |
| 2 | 319 20-1316.RU1 | Vyrovnaní zdiva pod omítku maltou tl. 20 mm | m2 | 2,00000 | 405,00 |
| Díl: 61 Upravy povrchů vnitřní | | | | | 1 709,00 |
| 3 | 612 42-1615.RU3 | Omítka vnitřní zdiva, MVC, hrubá | m2 | 5,00000 | 237,50 |
| 4 | 612 47-2181.RU1 | Omítka stěn štuková tenkovrstvá, do 2 mm tl. | m2 | 3,50000 | 149,00 |
| Díl: 97 Prorážení otvorů | | | | | 2 500,00 |
| 5 | 971 03-3161.RU0 | Vybourání otvorů, vybourání průrazů, , přisekání příček | kus | 1,00000 | 2 500,00 |
| Díl: 99 Staveništní přesun hmot | | | | | 16 550,00 |
| 6 | 998 73-5101.R05 | Přesun hmot | kpl | 1,00000 | 8 950,00 |
| 7 | 979 10-0011.R73 | Odvoz a likvidace sutí | kpl | 1,00000 | 7 600,00 |
| Díl: 721 Vnitřní kanalizace | | | | | 4 580,00 |
| 8 | 721 20-0001.RA1 | Kanalizace vnitřní připojovací, PP | kpl | 1,00000 | 3 800,00 |
| 9 | 721 17-1809.RU1 | Demontáž stávajícího potrubí z PVC do D 160 mm | kpl | 1,00000 | 780,00 |
| Díl: 722 Vnitřní vodovod | | | | | 7 000,00 |
| 10 | 722 13-0802.RU1 | Demontáž potrubí vodovodního stávajícího, dle požadavku investora | kpl | 1,00000 | 1 500,00 |
| 11 | 722 20-0003.RAB | Vodovod, potrubí PE,včetně ochrany, ochrana potrubí skruží Mirelon | kpl | 1,00000 | 5 500,00 |
| Díl: 725 Zařizovací předměty | | | | | 25 125,00 |
| 12 | 725 21-0821.R00 | Demontáž umyvadel bez výtokových armatur | soubor | 3,00000 | 395,00 |
| 13 | 725 11-0811.RU2 | Demontáž ostatních zař. předmětů | soubor | 1,00000 | 1 120,00 |
| 14 | 725 24-9102.RU4 | Montáž sprchových vaniček | soubor | 1,00000 | 2 960,00 |
| 15 | 725 24-9106.RU9 | Montáž sprchových zástěn | soubor | 1,00000 | 1 505,00 |
| 16 | 642-938201R11 | Vanička sprch. keram. 1/4 kruh 800x800 mm, bílá | kus | 1,00000 | 6 830,00 |
| 17 | 554-28092.AR1 | Sprchová zástěna čtvrtkruhová 80x80x185 cm | kus | 1,00000 | 7 990,00 |
| 18 | 725 84-5811.RT0 | Baterie termost.sprchová nástěn.,bez příslušenství, základní | soubor | 1,00000 | 3 535,00 |
| Díl: 733 Rozvod potrubí | | | | | 3 150,00 |
| 19 | 733 16-4102.RU5 | Nové rozvod. potrubí včetně poropojení | kpl | 1,00000 | 3 150,00 |
| Díl: 735 Otopná tělesa | | | | | 14 499,00 |
| 20 | 735 13-1511.R12 | Nové otopné těleso - dodávka | kus | 1,00000 | 4 829,00 |
| 21 | 735 19-2932.R11 | Montáž těles, kompletní zaregulování systému | kpl | 1,00000 | 8 500,00 |
| 22 | 735 12-1810.R00 | Demontáž otopných těles ocelových článkových | kpl | 1,00000 | 550,00 |
| 23 | 735 49-4811.R00 | Vypuštění vody z otopných těles | kpl | 1,00000 | 620,00 |
| Díl: 781 Obklady keramické | | | | | 7 320,00 |
| 24 | 781 47-5115.RA5 | Obklad vnitřní keram., nad 30 x 30 cm, montáž | m2 | 6,00000 | 580,00 |
| 25 | 597-82000RU99 | Dlaždice 30x30, bílá mat | m2 | 8,00000 | 450,00 |
| 26 | 781 41-9705.R55 | Spárování spárovací hmotou-plošně | m2 | 6,00000 | 40,00 |
| Díl: 784 Malby | | | | | 2 250,00 |
| 27 | 784 45-0010.R62 | Malba z malíř. směsí jednobarevná, dvojnásobná | kpl | 1,00000 | 2 250,00 |