



Váš dopis zn.:

ze dne: 10. 12. 2020

Naše značka: O20690108936/UTPCUL/Ma

Vyřizuje: Hana Frčková

Datová schránka: f7rf9ns

Telefon: 840 111 111

Email: info@scvk.cz

Datum: 17. 12. 2020

Ing. Vladimír POLDA
Riegrova 658/79
405 02 Děčín II.

Vyjádření společnosti Severočeské vodovody a kanalizace, a.s.

Název akce:	Revitalizace dětského hřiště k.ú. Děčín I.
Účel vyjádření:	K dokumentaci (DUR/DSP/DPS a změně DUR/DSP/DPS) stavby
Zájmové území:	Okres: Děčín
	Obec: Děčín
	Část obce, ulice, č.p.: Děčín, ul. Labská, ul. K. Čapka
	Katastrální území, parcelní číslo: Děčín, p.p.č. 167/1, 250/7, 251, 252/3, 2871/1, a související (viz přílohu)
Žadatel:	Ing. Vladimír Polda
Adresa, tel., e-mail	732 469 463, v.poldinek@seznam.cz
Investor:	Statutární Město Děčín, IČ 00261238
Adresa, tel., e-mail	Mírové nám. 1175/5, DĚČÍN IV
Projektant:	Ing. Vladimír Polda, Ing. Josef Vlk
Vlastník dotčené IS	SVS
Předchozí vyjádření a rozhodnutí	Byly splněny podmínky předcházejících vyjádření a vydaných rozhodnutí ANO/NE – vyjádření o existenci sítí
Platnost vyjádření:	jeden rok ode dne vyhotovení (v případě, že Váš zájem nadále trvá, požádejte před uplynutím této lhůty o prodloužení platnosti vyjádření)

Popis navrženého řešení:

Projektová dokumentace řeší revitalizaci dětského hřiště, která je navržena do plochy původního dětského hřiště. Původní vybavení dětského hřiště bylo odstraněno a byly zachovány pouze lavičky, zanedbaná plocha pískoviště, zpevněné plochy s povrchem z betonu s lemováním žulovými obrubníky. Nové dětské hřiště je navrženo s povrchy z kačírku a se zatravněným povrchem. Hřiště bude vybaveno novým mobiliářem – herními prvky a z části bude oploceno novým oplocením z pletiva výšky 1030 mm v délce cca 42m. Součástí hřiště je i zpevněná plocha (chodník) s povrchem ze zámkové dlažby pro umístění laviček, která bude napojena na stávající opravený chodník na p.p.č.251 a 2871/1.

Předmětem PD je též úprava ukončení stávající zpevněné plochy parkoviště – jeho řádné ukončení betonovými obrubníky včetně nové zatravněné plochy napojené na stávající zatravněné plochy kolem dětského hřiště.

Toto stanovisko neobsahuje vyjádření k přeložkám stávající vodohospodářské infrastruktury. V případě, že předložená dokumentace obsahuje návrh přeložky, je na stavbu přeložky vydáno samostatné vyjádření.

Při realizaci stavby dojde ke střetu se sítěmi ve správě společnosti Severočeské vodovody a kanalizace, a.s.



S obsahem dokumentace pro stavební řízení výše uvedené stavby **souhlasíme**
za předpokladu dodržení následujících podmínek:

- 1) Zahájení prací nám bude 15 dní předem písemně nebo e-mailovou poštou oznámeno včetně jména a telefonického spojení na stavební dozor a zhotovitele stavby.
- 2) **Před započítím prací požádá stavebník o vytýčení vodohospodářského zařízení. Vytýčení skutečného umístění zařízení ve správě společnosti Severočeské vodovody a kanalizace, a.s. je nutné objednat na tel. 840 111 111; info@scvk.cz.**
- 3) **V oblasti křížení (v ochranném pásmu) s námi provozovaným zařízením je nutné jít otevřeným výkopem, práce provádět ručně se zvýšenou opatrností.**
- 4) V případě nejasností budou provedeny kopané sondy či vytýčení inspekční kamerou. Stavebník je povinen neprodleně ohlásit případné poškození vodohospodářského zařízení provozovateli. Stavebník odpovídá za eventuální škodu na vodohospodářském zařízení způsobenou svojí činností.
- 5) Případná existence vodovodních či kanalizačních přípojek není předmětem tohoto stanoviska. Naše společnost není jejich správcem (viz § 3, odst. 3 zákona č. 274/2001 Sb. Zákona o vodovodech a kanalizacích v platném znění), se žádostí o informaci o existenci přípojek se obraťte na jejich vlastníky, tedy na vlastníky nemovitostí, jejichž pozemky budou stavbou dotčeny.
- 6) **Při realizaci inž. sítí požadujeme dodržení ČSN 736 005 „Prostorové uspořádání sítí technického vybavení a zákonů pro ukládání inž. sítí. Při umístění jakýchkoliv staveb, včetně oplocení (HUP, kiosky nn, opěrné zdi, pergoly) je nutné respektovat ochranné pásmo vodovodního řádu a kanalizační stoky dle zákona č. 274/2001 Sb. Zákon o vodovodech a kanalizacích v platném znění.**
- 7) Jakákoli změna oproti schválené dokumentaci musí být předložena ke schválení naší společnosti před dalším postupem prací.
- 8) V případě, že dojde při realizaci stavby k nalezení dalšího vodohospodářského zařízení, které není uvedeno v dokumentaci stavby, požadujeme provést samostatné jednání o způsobu ochrany zařízení nebo o jeho eventuální přeložce nebo zrušení.
- 9) **Požadujeme být přizváni ke každé činnosti v ochranném pásmu námi provozovaného zařízení. Požadujeme součinnost se střediskem vodovodů a kanalizací Děčín: kontaktní osoba za vodovody- p. Brejška, tel.: 724 036 591, za kanalizace – p. Boháček, tel.: 724 113 044.**
- 10) **V případě, že dojde během stavebních prací ke změnám nivelet v tomto úseku, požadujeme zajistit úpravu výškového osazení ovládacích poklopů našeho zařízení.**

Technické standardy vodohospodářských staveb Severočeské vodárenské společnosti a. s. jsou k dispozici na www.svs.cz. Obecné technické podmínky pro zpracování projektové dokumentace jsou k dispozici na www.scvk.cz.

Severočeské vodovody a kanalizace, a.s.

415 50 Teplice, Přítkovská 1639

IČ: 49099451 DIČ: CZ49099451

Hana Frčková

referent technickoprovozní činnosti

Příloha:

1. Situace a orientační zakres s vyznačeným zařízením provozovaným společností Severočeské vodovody a kanalizace, a.s.
2. Situace stavby z PD

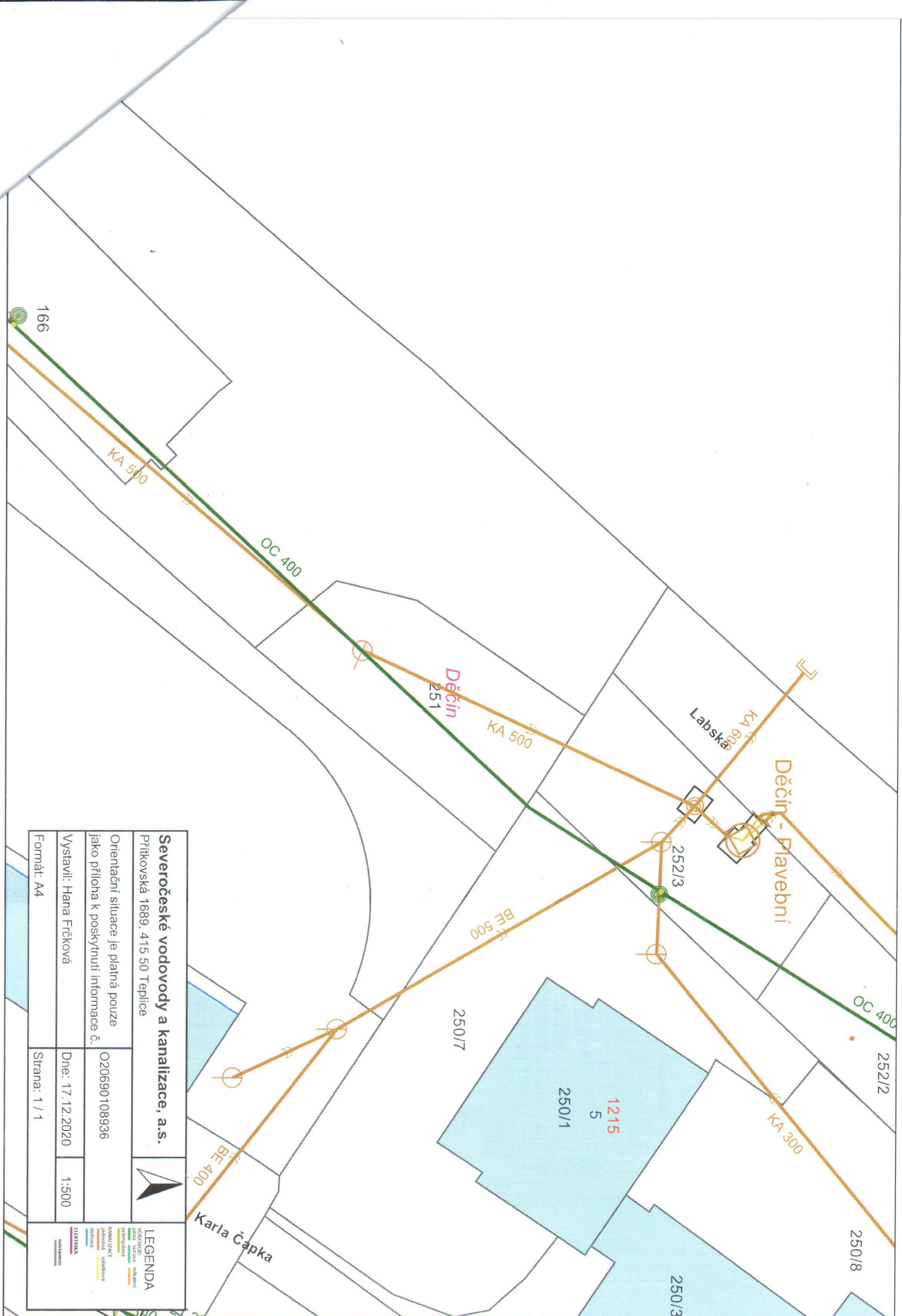

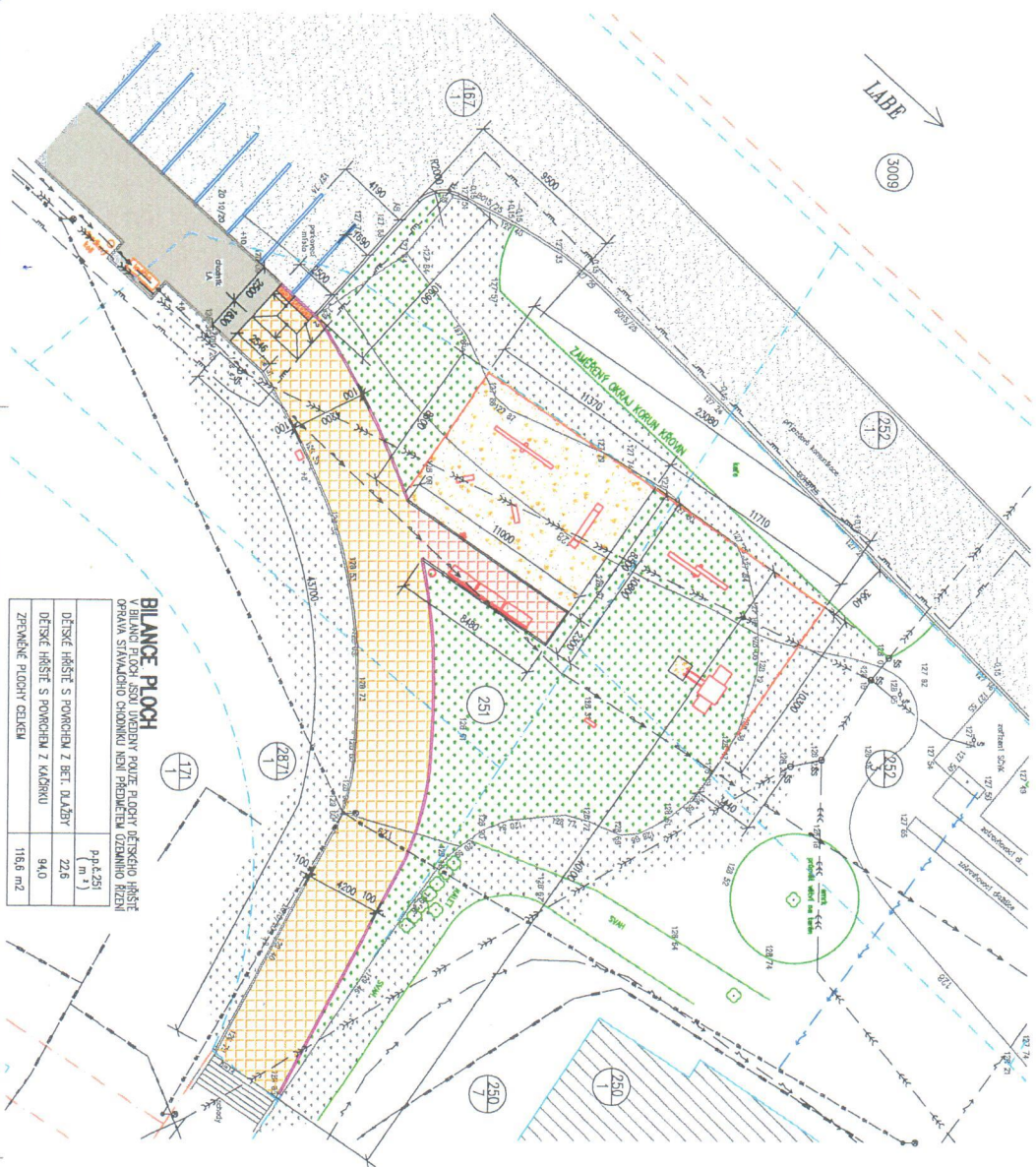

BILANCE PLOCH	
V BILANCE PLOCH JASU UVEDENÝ POULZE PLOCHÝ DEJŠENHO HŘIŠTĚ A OKAMNÝCH CHODNÍKŮ NEJÍ PŘEDMĚTŮ OZEMNÍHO KŘEŽE	
DEJŠKÉ HŘIŠTĚ S POMOCEN S BET. DULŽNÝ	p.p.k.251 (m ²)
DEJŠKÉ HŘIŠTĚ S POMOCEN S KALČIKU	22,6
ZPŘEMĚNĚ PLOCHŮ CELKEM	94,0
	116,6 m ²

LEGENDA

- [illegible]

INŽENÝRSKÉ SÍTĚ STÁVAJÍCÍ

- DISTRIBUČNÍ STŘ. ZÁKLADNA, a.s. PŘÍROČNÝ – POZEMNÝ KABEL
 POZEMNÝ ST. ELEKTROTECHNICKÝ KOUKADNÍ – CETNÝ, a.s.
 POZEMNÝ KABELY ROVNOD. VĚŠKOVÝ OŠETŘENÍ – MIA. OŠETŘ.
 JEDNOL. KANALIZACE – VĚŠKOVÝ, a.s.
 VODOVODNÝ RÚD – SŽK, a.s.
 POZEMNÝ VEDENÍ NN – SŽK
 ST. PLYNOVODNÝ RÚD, GAZETA, a.s.

VÝŠKOVÝ SYSTÉM : m n. m. BALT PO VYROVNÁNÍ

200P. PROJEKČNÍ	VYPRACOVÁNÍ	KRESLIL	KONTROLAVAL	Ing. Vladimír POLDA projektový inženýr v oboru Č. 0172002/1 405 10 000 2179
Ing./A.POLDA	Ing./V.POLDA	Ing./A.POLDA	Ing./Josef NIK	
STAVBYNIK	STATISTICKÉ MĚSTO DEČÍN	Mírové nám. 11/65, Dečín, Dělní vř.-počtomý, 405 38		
MÍSTO STAVBY	p.p.č. 167/1, 250/7, 251, 252/3, 287/1, k.ú. DEČÍN			
DOKUMENTACE PRO ÚZEMNÍ ŘÍZENÍ				
REKONSTRUKCE DĚTSKÉHO HRÁŠTĚ DEČÍN I				
na p.p.č. 167/1, 250/7, 251, 252/3, 287/1, k.ú. DEČÍN				
Část PD : C. SITUACE				
KOORDINÁČNÍ SITUACNÍ VÝKRES				
		DATAUM	12/2020	
		STUPEŇ	DUR	
		MĚŘITOK	1 : 200	
		Č. ZÁKAZKY	24/2020	
		Č. KÓPIE	Č. VÝKRESU :	
		C.2.		